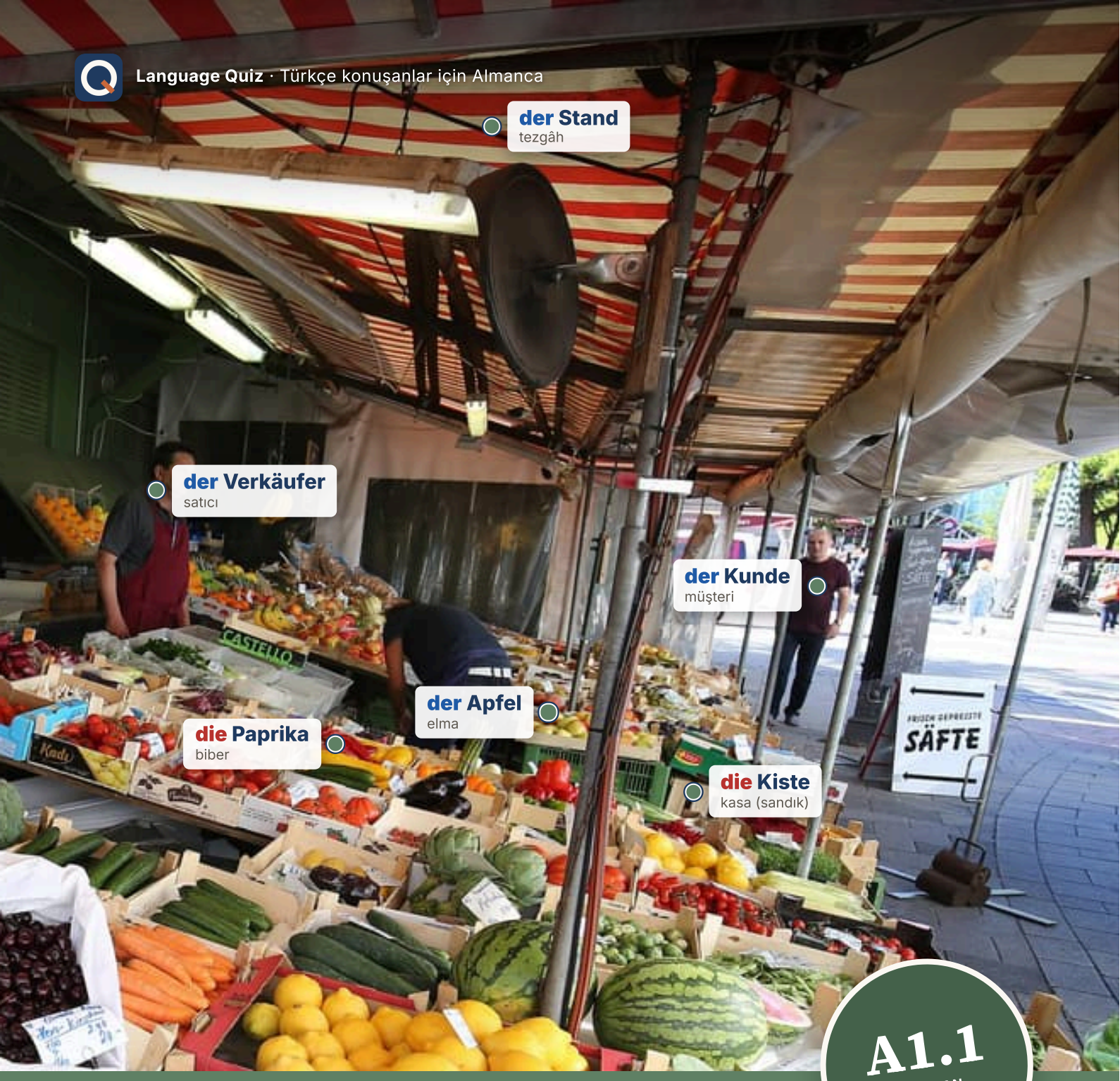

A1.1
SIFIRDAN BAŞLAYANLAR İÇİN

Deutsch

Erste Schritte

12 gerçek yerde Almanca: eşyaların üstüne iğnelenmiş kelimeler, her yerde bir hikâye ve hikâyenin gerektirdiği dil bilgisi.

BERLIN · MÜNCHEN · HAMBURG · KÖLN · FRANKFURT · LEIPZIG

languagequiz.org

BAŞLAMADAN ÖNCE

Bu kitap nasıl çalışır

Her bölüm bir yer: Münih'te bir pazar, gece yarısı bir Späti, Berlin'de bir daire, Bürgeramt. Yer sana kelimeleri verir, kelimeler hikâyeyi taşır, hikâye de dilbilgisini. Bir kuralı, onu bir cümlede görmeden asla öğrenmezsin.

Bütün bölümlerde aynı on sayfa var, böylece nerede olduğunu hep bilirsin:

1. **Fotoğraf.** Gerçek bir yer, kelimeler eşyaların üstüne iğnelenmiş.
2. **Önce kelimeler.** Bölümün geri kalan kelimeleri, resimleriyle. Türkçesini kapat, kendini dene.
3. **Okuma.** Maya, Lena ve Max o durumun içinde.Türkçesi altta, küçük harflerle.
4. **Dil bilgisi, iki kez.** İki sayfa, iki kural, her birinin altında bir Mini-Check.
5. **Gerçek metni okumak.** Fotoğrafı çekilmiş bir tabela, menü, form ya da pano, Almanya'da basıldığı gibi.
6. **Alıştırma, iki sayfa.** Kitaba yaz. Cevaplar sayfada değil, kitabın sonunda.
7. **Dinle, konuş, yapabilirim.** QR kodlar ve artık yapabildiğin dört şey.
8. **Resimli sözlük.** Bölümün resimli bütün kelimeleri tek sayfada.

UYGULAMA · DİE APP

Kitabın, kısa testler olarak.

Bu kitabın her sayfası uygulamada da var: aynı kelimeler, aynı dilbilgisi, aynı kişiler, küçük testlere bölünmüş. Her cevap anında düzeltilir ve madalya kazanırsın. Bir sayfa kodunu tara ve Uygulama'yı seç. Ya da languagequiz.org'u aç: oradaki kart destesi her gün kitabının seviyesinden testler seçer.

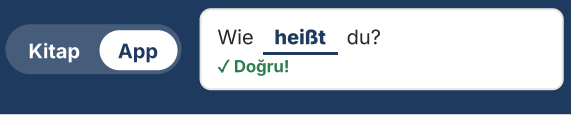

Kurşun kalemle çalış. Her Almanca kelimeyi yazarken yüksek sesle söyle. Sayfanın altındaki çizgili satırlar senin: aklında tutmak istediğin cümleler, iki kez yaptığın hatalar.

Kodlar. Yazdığın her sayfanın üstünde küçük bir kod var. Tara ve Kitap ya da Uygulama'yı seç. Kitap sayfayı web'de gösterir: cevaplarını anahtarla karşılaştırır, kelimeleri kelime kartlarına çevirir ve metni sesli okur. Uygulama aynı sayfayı kısa testler olarak gösterir. Seçimin hatırlanır, istediğin zaman değiştirebilirsin. Bölüm sonundaki büyük kodlar sesi çalar ya da öğretmeni başlatır; her birinin altında tarayıcıya yazabileceğin bir adres var. PDF'te her kod bir bağlantıdır.

Wusstest du? Sayfanın altındaki kutu dil bilgisi değil, Almanya hakkında bir bilgi. Atla ya da oku; orada, çünkü o yer bunu hak etti.

Three colours. Mavi kelimeler **der**, kırmızılar **die**, yeşiller **das**; her listede ve tabloda böyle. Üç renkli kalem al.

Bu kitabın sahibi

A1.1

İçindekiler

1 **Hallo! Das bin ich** — 4
Selamlaşmak, adını ve nereli olduğunu söylemek
BERGMANNSTRASSE, BERLIN-KREUZBERG

2 **Zahlen und Preise** — 14
Yüze kadar saymak, fiyatlar, telefon numaraları
EIN SPÄTI IN BERLIN, ABENDS

3 **Auf dem Markt** — 24
Yiyecek almak, fiyat sormak, ne kadar istediğini söylemek
VIKTUALIENMARKT, MÜNCHEN

4 **Meine Wohnung** — 34
Odalar, eşyalar, der die das ve şeylerin yeri
EIN ALTBAU IN PRENZLAUER BERG

5 **Meine Familie** — 44
Aile, yaşlar, renkler ve haben
KAFFEE UND KUCHEN AM SONNTAG

6 **Ein Tag in Hamburg** — 54
Bütün gün ne yaptığın: şimdiki zamanda fiiller
HAMBURG: FISCHMARKT, ELBE, HAFEN

7 **Wo bist du?** — 64
Şehirdeki yerler ve nerede olduğunu söylemek
KÖLN: DOM, RHEIN, KÖLSCH

8 **Länder und Sprachen** — 74
Nereli olduğun, hangi dili konuştuğun ve dört yön
FLUGHAFEN FRANKFURT

9 **Das Alphabet und ein Formular** — 84
Adını kodlamak, form doldurmak
DAS BÜRGERAMT

10 **Im Café** — 94
Kibarca sipariş vermek, ödemek ve menüde ne var
EIN KAFFEEHAUS IN LEIPZIG

11 **Wörter bauen** — 104
Kısa kelimelerden uzun kelimeler ve kadın için -in
IM BAUMARKT

12 **Steckbrief** — 114
Senin hakkındaki her şey tek sayfada, bütün kitap tek bölümde
DIE PINNWAND

+ **Mehr lesen und hören** — 124
8 längere Texte mit Fragen

✓ **Cevaplar** — 140
ve resim kaynakları



1

Hallo! Das bin ich

BERGMANNSTRASSE, BERLIN-KREUZBERG

Die Bergmannstraße in Kreuzberg am Abend: Cafés, Bäume, Nachbarn, und alle reden.

1. Wer sitzt am Tisch? Männer, Frauen, Freunde?
2. Was trinken die Leute?
3. Wo möchtest du sitzen?

AUCH İM KİEZ · MAHALLEDE AYRICA



der Freund
pl. -e
arkadaş (erkek)



die Freundin
pl. -nen
arkadaş (kadın)



der Student
pl. -en
üniversite öğrencisi (erkek)



die Studentin
pl. -nen
üniversite öğrencisi (kadın)



der Lehrer
çoğulu yok
öğretmen



der Nachbar
pl. -n
komşu



die Familie
pl. -n
aile



der Name
pl. -n
ad



die Kneipe
pl. -n
meyhane



der Späti
pl. -s
gece açık bakkal



der Döner
çoğulu yok
döner



die Wohnung
pl. -en
daire



die Stadt
die Städte
şehir



das Land
die Länder
ülke



der Kaffee
çoğulu yok
kahve



der Tee
çoğulu yok
çay



das Bier
pl. -e
bira



das Wasser
çoğulu yok
su



das Handy
pl. -s
cep telefonu



die Zeitung
pl. -en
gazete



der Hund
pl. -e
köpek

Wortkarten


das Haus
die Häuser ·ev
der Baum
die Bäume ·ağaç
das Fenster
çoğulu yok ·pencere
das Café
pl. -s ·kafe
der Schirm
pl. -e ·şemsiye
die Freunde
arkadaşlar
die Frau
pl. -en ·kadın
der Mann
die Männer ·adam
der Tisch
pl. -e ·masa
der Stuhl
die Stühle ·sandalye
die Straße
pl. -n ·sokak

LESEN · OKUMA

Maya und Lena

Hören, prüfen

Maya üç gündür Berlin'de. Bergmannstraße'de bir kafe masasında oturuyor ve yan masadaki kadın selam veriyor.

LENA Hallo! Ist der Stuhl frei?

MAYA Ja, bitte. Hallo!

LENA Ich heiße Lena. Und du?

MAYA Ich bin Maya. Ich komme aus Kanada.

LENA Aus Kanada! Und du wohnst in Berlin?

MAYA Ja, in Mitte. Drei Tage. Mein Deutsch ist … klein.

LENA Dein Deutsch ist gut! Ich komme aus Österreich, aus Wien. Ich bin Studentin.

MAYA Was studierst du?

LENA Musik. Und du? Bist du Studentin?

MAYA Nein, ich bin Lehrerin. Englisch.

KELLNER Guten Abend. Was möchten Sie?

MAYA Einen Kaffee, bitte. – Lena, warum sagt er „Sie“?

LENA Er ist der Kellner. Du bist der Kunde. Das ist höflich. Wir sagen „du“.



Der U-Bahnhof Französische Straße: Maya wohnt in Mitte.



Ein Döner am Kottbusser Tor. Lena isst hier oft.

Türkçe · Lena: Selam! Sandalye boş mu? · Maya: Evet, buyur. Selam! · Lena: Benim adım Lena. Ya senin? · Maya: Ben Maya. Kanada'dan geliyorum. · Lena: Kanada'dan! Berlin'de mi oturuyorsun? · Maya: Evet, Mitte'de. Üç gündür. Almancam … küçük. · Lena: Almancan iyi! Ben Avusturya'dan, Viyana'dan geliyorum. Üniversite öğrencisiyim. · Maya: Ne okuyorsun? · Lena: Müzik. Ya sen? Öğrenci misin? · Maya: Hayır, öğretmenim. İngilizce. · Garson: İyi akşamlar. Ne arzu edersiniz? · Maya: Bir kahve, lütfen. – Lena, neden “Sie” diyor? · Lena: O garson. Sen müşterisin. Bu kibarlık. Biz “du” diyoruz.

1 Richtig oder falsch?

Metinde yazanı daire içine al.

Maya kommt aus **Kanada** / **Österreich** .

Maya wohnt in **Wien** / **Berlin** .

Lena ist **Studentin** / **Lehrerin** .

Lena studiert **Musik** / **Englisch** .

Der Kellner sagt **du** / **Sie** .

2 Wer sagt das?

Maya mı, Lena mı, garson mu? Adı yaz.

„Ist der Stuhl frei?“ _____ **„Ich bin Lehrerin.“** _____

„Was möchten Sie?“ _____ **„Dein Deutsch ist gut!“** _____

SCHREİB MİT! · SIRA SENDE

Metinden aklında tutmak istediğin iki cümleyi yaz, sonra aynı kalıpta kendi cümleni yaz.

WUSSTEST DU?

Berlinliler otobüs şoförüne *Hallo*, kasiyere *Tschüss* der. Bunu dememek, kaba sayılan tek şeydir.

GRAMMATIK · 1 / 2

Ich heiße, ich komme, ich wohne

Seni tanıtan dört cümle, du ile ve Sie ile

Prüfen

Kendini tanıt

Bir arkadaşa *du* ile, bir yabancıya *Sie* ile sor, tıpkı Türkçedeki sen ve siz gibi. Cevap aynıdır.



Eine Eckkneipe in Kreuzberg. Hier sagt man „du".

TÜRKÇE	DU	SİE	SEN CEVAP VERİRSİN
Adın ne?	**Wie heißt *du*?**	**Wie heißen *Sie*?**	**Ich heiße Lena.**
Nerelisin?	**Woher kommst *du*?**	**Woher kommen *Sie*?**	**Ich komme aus Spanien.**
Nerede oturuyorsun?	**Wo wohnst *du*?**	**Wo wohnen *Sie*?**	**Ich wohne in Berlin.**
Hangi dili konuşuyorsun?	**Was sprichst *du*?**	**Was sprechen *Sie*?**	**Ich spreche Englisch.**
Kaç yaşındasın?	**Wie alt bist *du*?**	**Wie alt sind *Sie*?**	**Ich bin … Jahre alt.**

Kim kimdir

ich ben	**du** sen (bir arkadaş)	**er · sie · es** o (erkek · kadın · nesne)
wir biz	**ihr** siz (arkadaşlar)	**sie · Sie** onlar · siz (kibar)

du mu, Sie mi?

Emin değil misin? *Sie* de ve "Wir können du sagen" demesini bekle.

Bir arkadaş, aile, bir çocuk ya da başka bir öğrenci mi?

- EVET → **du** — Wie heißt du?
- HAYIR → **Sie** — Wie heißen Sie?

Biri hakkında konuşmak

Das ist Paul. Bu Paul.

Er heißt Paul. Adı Paul.

Er kommt aus England. İngiltere'den geliyor.

Er wohnt in München. Münih'te oturuyor.

der Hund köpek

DİKKAT

sie, sie mi, Sie mi?

sie o (kadın), *sie* onlar ve büyük S ile *Sie* kibar siz demektir. Fiil ele verir: sie *ist* (o), sie *sind* (onlar), Sie *sind* (siz).

1 Mini-Check

Doğru kelimeyi daire içine al.

Wie heißt / **Wie heißen** Sie? – Ich heiße Max.

Ich **komme** / **kommst** aus Kanada.

Wo / **Woher** wohnst du? – In Berlin.

Ich **heiße** / **heißt** Maya.

Du **wohnen** / **wohnst** in Köln.

Wie / **Wo** alt bist du?

SCHREİB MİT! · SIRA SENDE

Bu sayfanın kuralıyla kendi üç cümleni yaz. Kelime sayfasındaki kelimeleri kullan.

WUSSTEST DU?

du mu, *Sie* mi? Emin değilsen *Sie*. Karşındaki *Wir können uns duzen* der ve o andan itibaren ömür boyu *du*.

GRAMMATIK · 2 / 2

Fragen: wer, was, wo, woher

Soru kelimeleri ve ikinci sıradaki fiil

Prüfen

Soru kelimeleri

wer kim	**was** ne	**wo** nerede	**woher** nereden	**wohin** nereye
wann ne zaman	**wie** nasıl	**warum** neden	**wie viel** ne kadar	**wie alt** kaç yaşında

Kelime, fiil, gerisi

Fiil her zaman ikinci sıradadır. Türkçedeki gibi sonda değil.

SORU KELİMESİ	FİİL	GERİSİ
Wo	wohnst	du?
Was	machst	du heute?
Woher	kommt	Lena?
Wann	kommt	der Bus?
Wie viel	kostet	das Brot?

DİKKAT

Nerede, nereye, nereden

Wo bist du? – In Berlin. *Woher* kommst du? – Aus Wien. *Wohin* fährst du? – Nach München.

Evet mi, hayır mı? Önce fiil

Soru kelimesi yok: fiil başlar.

Kommst	du?		Evet. / Hayır.
Hast	du	Zeit?	Evet. / Hayır.

Her saatte Hallo

Hallo! Selam!

Guten Morgen! Günaydın!

Guten Tag! Merhaba! (kibar)

Guten Abend! İyi akşamlar!

Tschüss! Hoşça kal!

Auf Wiedersehen! Hoşça kalın! (kibar)

Wie geht's? Nasılsın?

Gut, danke! İyiyim, teşekkürler!

Und dir? · Und Ihnen? Ya sen?

2 Mini-Check

Doğru kelimeyi daire içine al.

Wer / **Was** ist das? – Das ist Lena.

Wann / **Wohin** fährst du? – Nach Köln.

Hast / **Du hast** du Zeit?

Was / **Wer** machst du?

Kommst / **Kommt** du aus Spanien?

Woher / **Wohin** kommen Sie?

SCHREİB MİT! · SIRA SENDE

Bu sayfanın kuralıyla kendi üç cümleni yaz. Kelime sayfasındaki kelimeleri kullan.

WUSSTEST DU?

Moin Hamburg'da her saatte merhabadır, Münih'te *Servus*, Avusturya'da *Grüß Gott*. *Hallo* her yerde işe yarar, garantiye almak istediğinde de *Guten Tag*.

Ein Klingelschild in Berlin: Wer wohnt hier?

Prüfen



Berlin'de bir evin giriş kapısındaki zil tabelası. Her dairenin bir zili ve bir adı var. İki ad, iki kişinin birlikte oturduğu anlamına gelir. Adları oku ve cevapla.

1 Lies das Schild

Cevabı zil tabelasında bul.

Wie viele Klingeln hat das Haus? _____

Wer wohnt mit Schiller? _____

Welcher Name ist englisch? _____

Der längste Name: _____

2 Wer ist das?

Cevaba uyan soruyu daire içine al.

Wie heißen Sie? / **Woher kommen Sie?** – Ziegler.

Wo wohnen Sie? / **Wer sind Sie?** – Hier, Lindenstraße 5.

Wie geht's? / **Was ist das?** – Gut, danke!

3 Dein Klingelschild

Kendi adını zilde duracağı gibi yaz, bir komşunun adını da.

Ich: _____

Mein Nachbar / meine Nachbarin: _____

SCHREİB MİT! · SIRA SENDE

Fotoğrafta okuyabildiğin her Almanca kelimeyi yaz; isimse Artikel'iyle birlikte.

WUSSTEST DU?

Almanlar soyadlarını zile, posta kutusuna ve çoğu zaman kapıya yazar ki postacı onları bulsun. Birçok dairenin hiç numarası yoktur: ad, adrestir.

ÜBUNGEN · ALIŞTIRMA 1 / 2

Hallo! Das bin ich

Prüfen

1 du mu, Sie mi?

Kime *du*, kime *Sie* denir? du ya da Sie yaz.

bir çocuk _____ **bir doktor** _____

en iyi arkadaşın _____ **bir satış elemanı** _____

2 Soru ve cevap

Her sorudan cevabına bir çizgi çek.

Wie heißt du? ●	● Ich wohne in Wien.
Woher kommst du? ●	● Gut, danke!
Wo wohnst du? ●	● Ich heiße Paul.
Was sprichst du? ●	● Ich spreche Deutsch und Englisch.
Wie geht's? ●	● Ich komme aus Österreich.

3 Max stellt sich vor

Kendini tanıtan Max'i dinle ve cümleleri tamamla.

Dinle
languagequiz.org/b/a1-10

Er kommt aus _____ .

Er wohnt in _____ .

Er ist _____ Jahre alt.

Der Hund heißt _____ .

4 Şimdi kibarca söyle

Her soruyu Sie ile yeniden yaz.

Wie heißt du? _____

Woher kommst du? _____

Wo wohnst du? _____

Wie alt bist du? _____

5 Hangi soru kelimesi?

Doğru kelimeyi daire içine al.

Wo / **Woher** kommst du? – Aus Spanien.

Wer / **Was** ist das? – Das ist Paul.

Wann / **Wie** heißt du?

Wo / **Wohin** wohnst du? – In Wien.

Was / **Wer** machst du heute?

Wohin / **Woher** fährst du? – Nach Berlin.

Seiten-Challenge: Gold auf dieser Seite

Kâğıtta bitirdin mi? Bu sayfanın üstündeki kodu tara ve Uygulama'yı seç: aynı alıştırmalar kısa testler olarak. Her birinde altın kazan ve burada işaretle.

1 2 3 4

↑ Üstteki kod
App

SCHREİB MİT! · SIRA SENDE

Bu bölümden beş kelime seç ve her biriyle bir cümle yaz.

Hallo! Das bin ich

Prüfen

6 Soruyu sor

İşte cevap. Soruyu yaz.

Ich heiße Max. _____

Ich komme aus England. _____

Ich wohne in München. _____

Ich fahre nach Berlin. _____

7 Önce fiil

Bir evet/hayır sorusu kur.

du / Zeit / haben _____

ihr / Fußball / spielen _____

Lena / Deutsch / sprechen _____

8 Das bin ich

Kendin hakkında yaz. Sonra bakmadan yüksek sesle söyle.

Ich heiße _____ .

Ich komme aus _____ .

Ich wohne in _____ .

Ich spreche _____ .

9 Bilder-Check

Her kelimeyi der, die ya da das ile yaz. Kelime sayfasına bakmak yok.


o _____


o _____


o _____


o _____


o _____


o _____


o _____

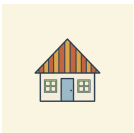
o _____


o _____


o _____


o _____


o _____

Seiten-Challenge: Gold auf dieser Seite

Kâğıtta bitirdin mi? Bu sayfanın üstündeki kodu tara ve Uygulama'yı seç: aynı alıştırmalar kısa testler olarak. Her birinde altın kazan ve burada işaretle.

1 2 3 4

↑ Üstteki kod
App

SCHREİB MİT! · SIRA SENDE

Bu iki sayfada yanlış yaptıklarını doğru hâliyle birer kez yaz.

HÖREN, SPRECHEN, KÖNNEN

Hallo! Das bin ich

Hören

Max kendini tanıtıyor ve bu bölümün her satırı yüksek sesle okunuyor. Göz gezdir, iki kez dinle, sonra 3. alıştırmayı gözlerin kapalı yap.

languagequiz.org/b/a1-10

Sprechen

Kodu aç ve kendini öğretmene tanıt: ad, ülke, şehir, dil. O da dört soruyu geri sorar, önce du ile, sonra Sie ile. Üç dakika.

languagequiz.org/b/a1-04

In der App

Bölümün alıştırması: anında düzeltme ve madalya basamakları.

languagequiz.org/b/a1-03

ICH KANN … · YAPABİLİRİM

- [ ] günün her saatinde selam verip vedalaşabilirim
- [ ] kendimi dört cümleyle tanıtabilirim
- [ ] du ile ve Sie ile wer, was, wo ve woher diye sorabilirim
- [ ] bir Alman kapı zilindeki adları okuyabilirim

Bitti mi? Yapabildiklerini işaretle. Her sayfayı koduyla ya da 140. sayfadaki cevaplarla kontrol et. Yanlış yaptıklarını yuvarlak içine al ve bir hafta sonra onlara geri dön.

Bu bölümün her alıştırması uygulamada kısa bir test olarak da var: herhangi bir sayfa kodunu tara ve Uygulama'yı seç.

Bölümün tamamı uygulamada: **languagequiz.org/b/a11-01**

MEİNE NOTİZEN · NOTLARIM

BİLDWÖRTERBUCH · RESİMLİ SÖZLÜK

Hallo! Das bin ich

Bu bölümün resimli bütün kelimeleri tek sayfada. Kelimeleri kapat, resimlerden söyle; resimleri kapat, kelimelerden çiz.



der Mann
die Männer
adam



die Frau
pl. -en
kadın



der Freund
pl. -e
arkadaş (erkek)



die Freundin
pl. -nen
arkadaş (kadın)



der Student
pl. -en
üniversite öğrencisi (erkek)



die Studentin
pl. -nen
üniversite öğrencisi (kadın)



der Lehrer
çoğulu yok
öğretmen



der Nachbar
pl. -n
komşu



die Familie
pl. -n
aile



der Name
pl. -n
ad



das Café
pl. -s
kafe



die Kneipe
pl. -n
meyhane



der Späti
pl. -s
gece açık bakkal



der Döner
çoğulu yok
döner



das Haus
die Häuser
ev



die Wohnung
pl. -en
daire



die Straße
pl. -n
sokak

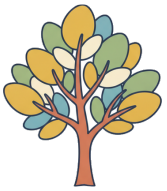

der Baum
die Bäume
ağaç



der Tisch
pl. -e
masa



der Stuhl
die Stühle
sandalye



das Fenster
çoğulu yok
pencere



die Stadt
die Städte
şehir



das Land
die Länder
ülke



der Kaffee
çoğulu yok
kahve



der Tee
çoğulu yok
çay



das Bier
pl. -e
bira



das Wasser
çoğulu yok
su



das Handy
pl. -s
cep telefonu



die Zeitung
pl. -en
gazete



der Hund
pl. -e
köpek



2

Zahlen und Preise

EIN SPÄTI IN BERLIN, ABENDS

Ein Späti am Kaiserdamm. Offen bis spät, manchmal bis morgens.

1. Was siehst du im Fenster?
2. Was kostet eine Flasche Wasser? Rate!
3. Was kaufst du um Mitternacht?

AUCH İM SPÄTİ · SPÄTİ'DE AYRICA



der Kiosk
pl. -e
büfe



das Pfand
çoğulu yok
depozito (şişe için)



das Wasser
çoğulu yok
su



die Cola
pl. -s
kola



der Saft
die Säfte
meyve suyu



die Chips
cips (çoğul)



die Schokolade
pl. -n
çikolata



das Eis
çoğulu yok
dondurma



der Kaugummi
pl. -s
sakız



die Zeitung
pl. -en
gazete



das Geld
çoğulu yok
para



der Euro
çoğulu yok
euro



der Cent
çoğulu yok
sent



die Münze
pl. -n
madeni para



der Schein
pl. -e
banknot



der Geldbeutel
çoğulu yok
cüzdan



die Karte
pl. -n
kart



die Kasse
pl. -n
kasa



der Preis
pl. -e
fiyat



die Zahl
pl. -en
sayı, numara



die Telefonnummer
pl. -n
telefon numarası



die Hausnummer
pl. -n
kapı numarası



das Jahr
pl. -e
yıl



der Geburtstag
pl. -e
doğum günü

Wortkarten


der Späti
pl. -s ·gece açık bakkal
das Schild
pl. -er ·tabela
das Fenster
çoğulu yok ·pencere
der Wein
pl. -e ·şarap
das Handy
pl. -s ·cep telefonu
die Wasserpfeife
pl. -n ·nargile
die Tür
pl. -en ·kapı
die Flasche
pl. -n ·şişe
das Bier
pl. -e ·bira
der Stuhl
die Stühle ·sandalye

LESEN · OKUMA

Mitternacht im Späti

Hören, prüfen

Gece yarısı. Maya ile Lena eve yürüyor ve köşedeki Späti'de duruyorlar. Maya'nın beş euroluk bir banknotu ve boş bir şişesi var.

MAYA Guten Abend! Eine Flasche Wasser, bitte. Was kostet das?

VERKÄUFER Ein Euro fünfzig. Plus Pfand: fünfundzwanzig Cent.

MAYA Pfand?

LENA Du bringst die Flasche zurück und bekommst fünfundzwanzig Cent.

MAYA Ah! Hier ist eine Flasche. Von gestern.

VERKÄUFER Gut, dann kostet das Wasser ein Euro fünfzig. Sonst noch etwas?

LENA Chips, bitte. Und zwei Eis.

VERKÄUFER Chips zwei Euro zehn, Eis zweimal ein Euro zwanzig. Zusammen sechs Euro.

MAYA Hier, fünf Euro. – Lena, hast du einen Euro?

LENA Ja. Und Maya: Wie ist deine Telefonnummer?

MAYA Null eins sieben sechs, dreiundzwanzig, achtzehn, neunzig.

LENA Null eins sieben sechs … dreiundzwanzig … achtzehn … neunzig. Super. Ich schreibe dir morgen.

VERKÄUFER Ihr Wechselgeld. Gute Nacht!



Euro: Scheine und Münzen. Ein Euro hat hundert Cent.



Eine Hausnummer: einundvierzig.

Türkçe · Maya: İyi akşamlar! Bir şişe su, lütfen. Ne kadar? · Satıcı: Bir euro elli. Artı depozito: yirmi beş sent. · Maya: Depozito mu? · Lena: Şişeyi geri getirirsin, yirmi beş sent alırsın. · Maya: Ha! İşte bir şişe. Dünden. · Satıcı: İyi, o zaman su bir euro elli. Başka bir şey? · Lena: Cips, lütfen. Bir de iki dondurma. · Satıcı: Cips iki euro on, dondurma iki kere bir yirmi. Hepsi altı euro. · Maya: Buyurun, beş euro. – Lena, bir euron var mı? · Lena: Evet. Bir de Maya: telefon numaran ne? · Maya: 0176 23 18 90. · Lena: 0176 … 23 … 18 … 90. Süper. Yarın sana yazarım. · Satıcı: Paranızın üstü. İyi geceler!

1 Richtig oder falsch?

Metinde yazanı daire içine al.

Das Wasser kostet **1,50 €** / **1,25 €** .

Das Pfand kostet **25 Cent** / **50 Cent** .

Lena möchte **Chips und Eis** / **Bier und Chips** .

Zusammen kostet alles **fünf Euro** / **sechs Euro** .

Mayas Nummer beginnt mit **0176** / **0167** .

2 Was kostet das?

Fiyatı rakamla yaz.

eine Flasche Wasser _____

das Pfand _____

die Chips _____

ein Eis _____

alles zusammen _____

Mayas Telefonnummer (in Ziffern) _____

SCHREİB MİT! · SIRA SENDE

Metinden aklında tutmak istediğin iki cümleyi yaz, sonra aynı kalıpta kendi cümleni yaz.

_____

_____

WUSSTEST DU?

Pfand: çoğu şişe ve kutunun 8 ile 25 sent arası depozitosu vardır, geri getirdiğinde ödenir. Bir şişeyi çöp kutusunun yanına bırakmak, Berlin usulü bir iyiliktir.

GRAMMATIK · 1 / 2

Zahlen 0–20

Ezberlenecek on üç sayı, gerisi kurulur

Prüfen

0–12: bunları ezberle

Geri kalan her şey bunlardan kurulur.

0	1	2	3	4	5	6	7	8	9	10	11	12
null	eins *"ayns"*	zwei *"tsvay"*	drei *"dray"*	vier *"fiir"*	fünf	sechs *"zeks"*	sieben *"zii-ben"*	acht	neun *"noyn"*	zehn *"tseen"*	elf	zwölf *"tsvölf"*

13–19: sayı + zehn

İkisi harf kaybeder. Türkçenin tersi: önce küçük sayı.

drei + zehn	= **dreizehn**	13
vier + zehn	= **vierzehn**	14
fünf + zehn	= **fünfzehn**	15
sech ~~s~~ + zehn	= **sechzehn**	16
sieb ~~en~~ + zehn	= **siebzehn**	17
acht + zehn	= **achtzehn**	18
neun + zehn	= **neunzehn**	19
zwan + zig	= **zwanzig**	20

Telefon numaraları

Rakam rakam ya da ikişer ikişer. Telefonda zwei çoğu zaman *zwo* olur, drei ile karışmasın diye.

0176 null – eins – sieben – sechs

030 18 12 null – drei – null – achtzehn – zwölf

DİKKAT

eins mi, ein mi?

Sayarken yalın sayı *eins*'tir: eins, zwei, drei. Bir kelimenin önünde *ein* olur: ein Euro, ein Kind. Türkçede ikisi de 'bir'. Bütün hikâye der/die/das konusunda.

ALMANYA'DA

Baş parmaktan say

Baş parmak *eins*, baş parmak + işaret parmağı *zwei*. Fırında üçü işaret parmağından başlayarak gösterirsen iki pretzel alabilirsin, ya da dört.



1 Mini-Check

Doğru kelimeyi daire içine al.

sechzehn: **16** / **60**

siebzehn: **17** / **70**

ein Euro, ein **Kind** / **Kinder**

zwölf: **12** / **20**

null, eins, **zwei** / **zwo** drei (sayarken)

dreizehn: **13** / **30**

SCHREIB MIT! · SIRA SENDE

Bu sayfanın kuralıyla kendi üç cümleni yaz. Kelime sayfasındaki kelimeleri kullan.

WUSSTEST DU?

Almanlar parmaklarıyla baş parmaktan başlayarak sayar: baş parmak bir, baş parmak ve işaret parmağı iki. Späti'de işaret ve orta parmağınla iki gösterirsen üç bira alabilirsin.

GRAMMATIK · 2 / 2

Zahlen bis 100 und Preise

Onluklar, tersten sayılar ve yüksek sesle bir fiyat

Prüfen

Onluklar: sayı + zig

16 ve 17'deki aynı iki kırpma ve ß ile dreißig.

20	30	40	50	60	70	80	90	100
zwanzig	*dreißig*	vierzig	fünfzig	*sech*zig	*sieb*zig	achtzig	neunzig	hundert

21–99: tersten söyle



Önce küçük sayı, sonra *und*, sonra onluk, hepsi tek kelime: Türkçedeki 'yirmi bir'in tersi, 'bir-ve-yirmi'. Dinlerken sonu bekle: ikinci yarı büyük parçadır.

21 *ein*undzwanzig eins değil, ein

35 fünfunddreißig

99 neunundneunzig

Fiyatlar

Önce euro, sonra sent. Virgül için kelime yok ve Euro hiçbir zaman -s almaz.

2,50 € zwei Euro fünfzig

1,99 € *ein* Euro neunundneunzig

0,80 € achtzig Cent

DİKKAT

Nokta ve virgül: Türkçedeki gibi

1.200 € bin iki yüz euro, **1,20 €** bir euro yirmi demektir. Türkçedeki yazımın aynısı, ama İngilizce bir etikette nokta ile virgülün işi tam tersidir.

2 Mini-Check

Doğru kelimeyi daire içine al.

47: **vierzigsieben** / **siebenundvierzig**

2,50 €: **zwei Euro fünfzig** / **zwei fünfzig Euro**

1,20 €: **eins Euro zwanzig** / **ein Euro zwanzig**

90: **neunzig** / **neunzehn**

0,80 €: **achtzig Cent** / **null Euro achtzig**

66: **sechsundsechzig** / **sechzigsechs**

SCHREİB MİT! · SIRA SENDE

Bu sayfanın kuralıyla kendi üç cümleni yaz. Kelime sayfasındaki kelimeleri kullan.

WUSSTEST DU?

Telefonda Almanlar iki için *zwo* der, *drei* ile karışmasın diye. Bir Berlin numarası 030 ile, bir cep telefonu 015, 016 ya da 017 ile başlar.

Ein Spätkauf in Kreuzberg: Was gibt es hier?

Prüfen



Gerçek bir dükkân cephesi. Soldaki liste dükkânın ne sattığını söylüyor, sağda bir bankamatik var. Bildiğin kelimeleri oku, gerisini tahmin et.

1 Lies das Schild

Dükkân cephesinde bul ve Almancasını yaz.

kahve _____ **soğuk içecekler** _____

şekerleme _____ **bankamatik** _____

götürmek üzere kahve _____ **fotokopi çekmek** _____

2 Was gibt es, was gibt es nicht?

Dükkân satıyorsa ja, satmıyorsa nein'ı daire içine al.

Kaffee: **ja** / **nein** Brot: **ja** / **nein**

Tabak: **ja** / **nein** Obst: **ja** / **nein**

Prepaidkarten: **ja** / **nein** Geld: **ja** / **nein**

3 Im Späti um Mitternacht

5 euron var. Ne aldığını ve ne tuttuğunu yaz. Fiyatlar: Wasser 1,50 · Cola 1,80 · Chips 2,10 · Schokolade 1,20 · Eis 1,20.

Ich möchte _____ .

Das macht zusammen _____ Euro.

SCHREİB MİT! · SIRA SENDE

Fotoğrafta okuyabildiğin her Almanca kelimeyi yaz; isimse Artikel'iyle birlikte.

WUSSTEST DU?

Spätkauf, *Späti*, *Kiosk*, *Trinkhalle*, *Büdchen*: aynı dükkânın her şehirde başka bir adı var. Berlin Späti der, Ruhr bölgesi Büdchen.

ÜBUNGEN · ALIŞTIRMA 1 / 2

Zahlen und Preise

Prüfen

1 Yazıyla yaz

Her sayıyı yüksek sesle söyle, sonra yaz.

3	_____	7	_____
11	_____	12	_____
15	_____	16	_____
17	_____	20	_____

2 İkizler

Her küçük sayının büyük bir ikizi var. Her sayıdan kelimesine bir çizgi çek.

2 ●	● sechzehn
12 ●	● zwei
6 ●	● siebzehn
16 ●	● sechs
7 ●	● zwölf
17 ●	● sieben

3 Yazıyla yaz

Her sayıyı yüksek sesle söyle, sonra yaz.

21	_____	30	_____
47	_____	58	_____
61	_____	76	_____
85	_____	99	_____

4 Altılar ve yediler

Bu altısı kolayca karışır. Her sayıdan kelimesine bir çizgi çek.

17 ●	● sechzig
70 ●	● siebenundsechzig
76 ●	● siebzehn
67 ●	● sechzehn
16 ●	● siebzig
60 ●	● sechsundsiebzig

5 Telefon numaraları

Her numarayı rakam rakam yüksek sesle oku, sonra yazıyla yaz.

0 1 7 6 _____

0 8 9 2 _____

Seiten-Challenge: Gold auf dieser Seite

Kâğıtta bitirdin mi? Bu sayfanın üstündeki kodu tara ve Uygulama'yı seç: aynı alıştırmalar kısa testler olarak. Her birinde altın kazan ve burada işaretle.

1 2

↑ Üstteki kod App

SCHREIB MIT! · SIRA SENDE

Bu bölümden beş kelime seç ve her biriyle bir cümle yaz.

Zahlen und Preise

Prüfen

6 Rechnen auf Deutsch

Hesapla ve cevabı yazıyla yaz.

sieben plus acht = _____ **zwanzig minus elf =** _____

drei mal sechs = _____ **zwölf minus zwölf =** _____

7 Fiyatlar

Her fiyatı söyleyeceğin gibi yaz.

3,50 € _____ **1,20 €** _____

0,90 € _____ **12,99 €** _____

8 Senin sayıların

Kendi sayılarını yazıyla doldur. Sonra cümleleri yüksek sesle oku.

Meine Telefonnummer ist _____ .

Meine Glückszahl ist _____ .

9 Bilder-Check

Her kelimeyi der, die ya da das ile yaz. Kelime sayfasına bakmak yok.

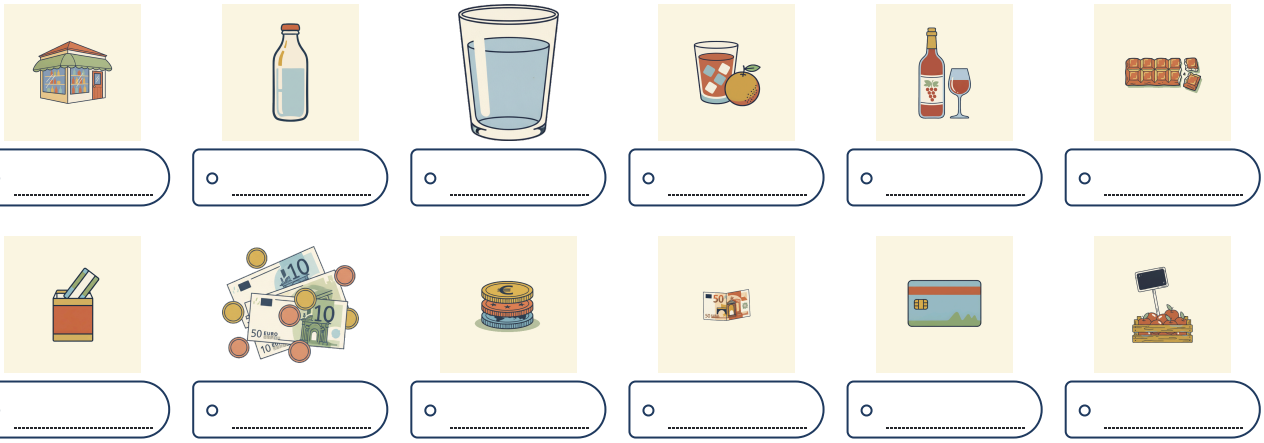

o _____ o _____ o _____ o _____ o _____ o _____

o _____ o _____ o _____ o _____ o _____ o _____

Seiten-Challenge: Gold auf dieser Seite

Kâğıtta bitirdin mi? Bu sayfanın üstündeki kodu tara ve Uygulama'yı seç: aynı alıştırmalar kısa testler olarak. Her birinde altın kazan ve burada işaretle.

1 2 3

↑ Üstteki kod App

SCHREİB MİT! · SIRA SENDE

Bu iki sayfada yanlış yaptıklarını doğru hâliyle birer kez yaz.

HÖREN, SPRECHEN, KÖNNEN

Zahlen und Preise

Hören

Pazarcı günün fiyatlarını bağırıyor ve Späti sahnesinin her satırı yüksek sesle okunuyor. İki kez dinle, sonra fiyatları bakmadan yaz.

languagequiz.org/b/a1-22

Sprechen

Kodu aç ve öğretmene sayılar söyle: o bir fiyat ya da bir telefon numarası söyler, sen tekrarlarsın, sonra o seninkini sorar. Üç dakika.

languagequiz.org/b/a1-25

In der App

Bölümün alıştırması: anında düzeltme ve madalya basamakları.

languagequiz.org/b/a1-02

ICH KANN … · YAPABİLİRİM

- [ ] yüze kadar sayabilirim
- [ ] 1,50 € gibi bir fiyatı söyleyip anlayabilirim
- [ ] telefon numaramı rakam rakam verebilirim
- [ ] bir dükkân cephesini okuyup ne sattığını anlayabilirim

Bitti mi? Yapabildiklerini işaretle. Her sayfayı koduyla ya da 140. sayfadaki cevaplarla kontrol et. Yanlış yaptıklarını yuvarlak içine al ve bir hafta sonra onlara geri dön.

Bu bölümün her alıştırması uygulamada kısa bir test olarak da var: herhangi bir sayfa kodunu tara ve Uygulama'yı seç.

Bölümün tamamı uygulamada: **languagequiz.org/b/a11-08**

MEİNE NOTİZEN · NOTLARIM

BİLDWÖRTERBUCH · RESİMLİ SÖZLÜK

Zahlen und Preise

Bu bölümün resimli bütün kelimeleri tek sayfada. Kelimeleri kapat, resimlerden söyle; resimleri kapat, kelimelerden çiz.



der Späti
pl. -s
gece açık bakkal



der Kiosk
pl. -e
büfe



die Flasche
pl. -n
şişe



das Pfand
çoğulu yok
depozito (şişe için)



das Wasser
çoğulu yok
su



die Cola
pl. -s
kola



der Saft
die Säfte
meyve suyu



das Bier
pl. -e
bira



der Wein
pl. -e
şarap



die Chips
cips (çoğul)



die Schokolade
pl. -n
çikolata



das Eis
çoğulu yok
dondurma



der Kaugummi
pl. -s
sakız



die Zeitung
pl. -en
gazete



das Geld
çoğulu yok
para



der Euro
çoğulu yok
euro



der Cent
çoğulu yok
sent



die Münze
pl. -n
madeni para



der Schein
pl. -e
banknot

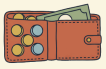

der Geldbeutel
çoğulu yok
cüzdan



die Karte
pl. -n
kart



die Kasse
pl. -n
kasa



der Preis
pl. -e
fiyat



die Zahl
pl. -en
sayı, numara



die Telefonnummer
pl. -n
telefon numarası



die Hausnummer
pl. -n
kapı numarası



das Jahr
pl. -e
yıl



der Geburtstag
pl. -e
doğum günü



3

Auf dem Markt

VIKTUALIENMARKT, MÜNCHEN

Der Viktualienmarkt in München: 140 Stände, sechs Tage die Woche, seit 1807.

1. Was siehst du? Obst oder Gemüse?
2. Welche Farben siehst du?
3. Was möchtest du kaufen?

AUCH AUF DEM MARKT · PAZARDA AYRICA



die Birne
pl. -n
armut



die Erdbeere
pl. -n
çilek



die Kartoffel
pl. -n
patates



die Zwiebel
pl. -n
soğan



das Brot
pl. -e
ekmek



die Brezel
pl. -n
pretzel (simit benzeri)



der Käse
çoğulu yok
peynir



das Ei
pl. -er
yumurta



die Wurst
die Würste
sosis, sucuk



die Milch
çoğulu yok
süt



die Waage
pl. -n
terazi



die Tüte
pl. -n
torba (kâğıt)



der Korb
die Körbe
sepet



das Geld
çoğulu yok
para



der Euro · der Cent
euro · sent



das Kilo
pl. -s
kilo (1 000 g)



das Pfund
pl. -e
yarım kilo (500 g)



das Stück
pl. -e
tane, parça

Wortkarten


der Stand
die Stände ·tezgâh
der Verkäufer
die Verkäuferin ·satıcı
der Kunde
pl. -n ·müşteri
der Apfel
die Äpfel ·elma
die Paprika
pl. -s ·biber
die Kiste
pl. -n ·kasa (sandık)
die Gurke
pl. -n ·salatalık
die Tomate
pl. -n ·domates
die Kirsche
pl. -n ·kiraz
die Karotte
pl. -n ·havuç
die Melone
pl. -n ·kavun
der Preis
pl. -e ·fiyat (etiket)
die Zitrone
pl. -n ·limon
die Banane
pl. -n ·muz
die Nuss
die Nüsse ·ceviz, fındık
die Pflaume
pl. -n ·erik
die Beere
pl. -n ·dut, böğürtlen
SÄFTE
CASTELLO

LESEN · OKUMA

Maya kauft ein

Hören, prüfen

Maya hafta sonu için Münih'te. Yirmi eurosu, bir kâğıt torbası ve bir planı var: kahvaltı otelden değil, pazardan.

VERKÄUFERIN Guten Morgen! Was möchten Sie?

MAYA Guten Morgen. Ich möchte Äpfel, bitte. Was kostet ein Kilo?

VERKÄUFERIN Ein Kilo kostet zwei Euro neunzig. Die Äpfel sind frisch, neue Ernte!

MAYA Gut, ein Kilo, bitte. Und ein Pfund Kirschen.

VERKÄUFERIN Die Kirschen sind teuer heute: ein Pfund kostet drei Euro siebzig.

MAYA Hm. Dann nur zehn Kirschen.

VERKÄUFERIN Zehn Kirschen? Das ist ein Euro, so. Möchten Sie auch Brot?

MAYA Nein, danke. Eine Brezel, bitte. Was kostet das zusammen?

VERKÄUFERIN Zwei neunzig, ein Euro, ein Euro zehn: fünf Euro. Haben Sie es klein?

MAYA Ja, hier: fünf Euro. Danke, tschüss!

VERKÄUFERIN Danke, schönen Tag! Und die Tüte? Die Tüte kostet zehn Cent.

MAYA Oh. Zehn Cent für die Tüte. Hier.



Kirschen vom Bodensee: ein Kilo kostet 7,45 Euro.



Eine Brezel kostet ein Euro zehn.

Türkçe · Satıcı: Günaydın! Ne arzu edersiniz? · Maya: Günaydın. Elma istiyorum, lütfen. Kilosu ne kadar? · Satıcı: Kilosu iki euro doksan. Elmalar taze, yeni hasat! · Maya: İyi, bir kilo, lütfen. Bir de yarım kilo kiraz. · Satıcı: Kiraz bugün pahalı: yarım kilosu üç euro yetmiş. · Maya: Hmm. O zaman sadece on kiraz. · Satıcı: On kiraz mı? Bir euro, buyurun. Ekmek de ister misiniz? · Maya: Hayır, teşekkürler. Bir pretzel, lütfen. Hepsi ne tuttu? · Satıcı: İki doksan, bir euro, bir euro on: beş euro. Bozuk var mı? · Maya: Evet, buyurun: beş euro. Teşekkürler, hoşça kalın! · Satıcı: Teşekkürler, iyi günler! Ya torba? Torba on sent. · Maya: Aa. Torbaya on sent. Buyurun.

1 Richtig oder falsch?

Metinde yazanı daire içine al.

Maya möchte **Äpfel** / **Bananen** .

Ein Kilo Äpfel kostet **2,90 €** / **3,70 €** .

Maya kauft **ein Pfund** / **zehn** Kirschen.

Maya möchte **Brot** / **eine Brezel** .

Die Tüte kostet **zehn Cent** / **ein Euro** .

2 Was kostet das?

Fiyatı bir etiketteki gibi rakamla yaz.

ein Kilo Äpfel _____ **ein Pfund Kirschen** _____

zehn Kirschen _____ **eine Brezel** _____

alles zusammen, mit Tüte _____ **Mayas Rest von 20 Euro** _____

SCHREIB MIT! · SIRA SENDE

Metinden aklında tutmak istediğin iki cümleyi yaz, sonra aynı kalıpta kendi cümleni yaz.

WUSSTEST DU?

Alman pazarında hiçbir şeyi kendin tartmazsın: ne kadar istediğini söylersin, satıcı tartar. *Haben Sie es klein?* "bozuk paranız var mı?" demektir.

GRAMMATIK · 1 / 2

Preise und Mengen

Fiyat söylemek, ne kadar istediğini söylemek

Prüfen

Fiyat: önce euro, sonra sent

Virgül için kelime yok. Euro ve Cent hiçbir zaman -s almaz.

2,90 € zwei Euro neunzig
1,10 € *ein* Euro zehn
0,10 € zehn Cent
7,45 € sieben Euro fünfundvierzig
12,00 € zwölf Euro



Am Käsestand: 100 Gramm kosten 2,30 Euro.

Yüzler: sayı + hundert

Yüzler için soldan oku, sonra her zamanki gibi son ikisini çevir.

zwei + hundert = **zweihundert** 200

drei + hundert + fünfzig = **dreihundertfünfzig** 350

tausend + zwei + hundert = **tausendzweihundert** 1.200

Ne kadar: Kilo, Pfund, Gramm, Stück

Bir ölçüden sonra isim Artikel ve *von* almaz, Türkçedeki 'bir kilo elma' gibi: ein Kilo Äpfel, ein Kilo von Äpfeln değil.

SÖYLEDİĞİN	ALDIĞIN	TİPİK OLARAK
ein *Kilo* Äpfel	1 000 g	meyve, patates
ein *Pfund* Kirschen	500 g	meyve, kıyma
hundert Gramm Käse	100 g	peynir, jambon
zehn Stück	10 tane	yumurta, küçük ekmek, mandalina
ein Stück Käse	bir tane	peynir, pasta

DİKKAT

Nokta ve virgül: Türkçedeki gibi

1.200 € bin iki yüz euro, **1,20 €** bir euro yirmi demektir. Türkçedeki yazımın aynısı, ama İngilizce bir etikette nokta ile virgülün işi tam tersidir.

Am Stand sagt man · tezgâhta duydukların

Was kostet ein Kilo? Kilosu ne kadar?

Ein Kilo, bitte. Bir kilo, lütfen.

Das macht vier Euro zwanzig. Hepsi 4,20 € tutuyor.

Sonst noch etwas? Başka bir şey?

Das ist alles, danke. Bu kadar, teşekkürler.

Haben Sie es klein? Bozuk paranız var mı?

1 Mini-Check

Doğru kelimeyi daire içine al.

ein Kilo **Äpfel** / **von Äpfeln**

7,45 €: **sieben Euro fünfundvierzig** / **sieben fünfundvierzig Euro**

1.200 € ist **zwölfhundert Euro** / **ein Euro zwanzig**

ein Pfund **Kirschen** / **Kirsche**

hundert Gramm **Käse** / **Käses**

250 €: **zweihundertfünfzig** / **zweihundertfünfzig Euro** Euro

SCHREİB MİT! · SIRA SENDE

Bu sayfanın kuralıyla kendi üç cümleni yaz. Kelime sayfasındaki kelimeleri kullan.

WUSSTEST DU?

Alman *Pfund*'u tam 500 g'dır, yani yarım kilo. Resmî bir ölçü değil, ama her pazarcı kullanır.

GRAMMATIK · 2 / 2

Ich möchte … und der Plural

Kibarca istemek ve bir şeyden birden fazla

Prüfen

möchte: kibar “isterim”

ich ve er aynı biçimi paylaşır. *Ich will* doğrudur ama kaba kaçar. Tezgâhta *ich möchte* dersin.

WHO	MÖCHTE	
ich	*möchte*	Ich möchte Äpfel.
du	möchtest	Möchtest du eine Brezel?
er · sie · es	*möchte*	Sie möchte zehn Kirschen.
wir	möchten	Wir möchten bezahlen.
ihr	möchtet	Möchtet ihr Käse?
sie · Sie	möchten	Was möchten Sie?

Pazarda çoğul

Her çoğul *die* alır. Pazar kelimelerinin çoğu -e ile biten die kelimeleridir ve -n alır.

BİR TANE	BİRDEN FAZLA	SONEK
der Apfel	die *Äpfel*	umlaut, ek yok
die Tomate	die Tomate*n*	-n
die Kartoffel	die Kartoffel*n*	-n
das Ei	die Ei*er*	-er
das Brot	die Brot*e*	-e
die Wurst	die *Wü*rst*e*	Umlaut + -e

Wie viel? Wie viele? · ne kadar, kaç tane

Wie viel kostet das? Bu ne kadar? (para, miktar)

Wie viele Eier möchten Sie? Kaç yumurta istersiniz? (sayılan şeyler)

ein bisschen Käse biraz peynir

ein paar Kirschen birkaç kiraz

İPUCU

Fiyat sormanın üç yolu

Was kostet ein Kilo? (tek şey) · *Was kosten die Kirschen?* (çoğul: kosten) · *Wie viel kostet das zusammen?* (toplam). Cevap her zaman sayıyla başlar.

2 Mini-Check

Doğru kelimeyi daire içine al.

Ich **möchte** / **möchten** Tomaten.

drei **Ei** / **Eier**

Was **kostet** / **kosten** das zusammen?

Was **kostet** / **kosten** die Kirschen?

Möchtest / **Möchten** du Brot?

zehn **Stück** / **Stücke** Eier

SCHREİB MİT! · SIRA SENDE

Bu sayfanın kuralıyla kendi üç cümleni yaz. Kelime sayfasındaki kelimeleri kullan.

WUSSTEST DU?

En samimi tezgâhta bile satıcı sana *Sie* der, sen de satıcıya *Sie* dersin. *Du*, torbanı tutan arkadaşın içindir.

Ein Obststand auf dem Wochenmarkt in Münster. Die Schilder sind mit der Hand geschrieben.

Prüfen



Gerçek fiyat etiketleri, satıcının yazdığı gibi. Meyveyi, miktarı ve fiyatı ara.
Neue Ernte "yeni hasat" demektir.

1 Lies die Schilder

Her fiyatı etiketlerde bul ve yaz.

1 kg Äpfel „Elstar" (hiesiger): _____ €

1 kg Äpfel „Pink Lady" (süß): _____ €

10 Stück Clementinen: _____ €

100 g Ingwer: _____ €

1 Stück Knoblauch: _____ €

2 Woher kommt das?

Fiyatın altındaki küçük kelime ülkedir. Daire içine al.

Die Äpfel „Braeburn" kommen aus **Neuseeland** / **Argentinien** .

Der Knoblauch kommt aus **China** / **Argentinien** .

Der Ingwer kommt aus **China oder Chile** / **Spanien** .

3 Du hast 10 Euro

Etiketlerden iki şey al. Ne aldığını ve hepsinin ne tuttuğunu yaz.

Ich möchte _____ .

Das kostet zusammen _____ Euro.

SCHREİB MİT! · SIRA SENDE

Fotoğrafta okuyabildiğin her Almanca kelimeyi yaz; isimse Artikel'iyle birlikte.

WUSSTEST DU?

Hiesiger "buralı, yerli" demektir. Bunu etikete yazan satıcı bununla gurur duyar, alıcı da.

ÜBUNGEN · ALIŞTIRMA 1 / 2

Auf dem Markt

Prüfen

1 Preise

Her fiyatı söyleyeceğin gibi yaz.

3,50 € _____ 1,20 € _____

0,90 € _____ 12,99 € _____

250 € _____ 1.200 € _____

2 möchte

möchte'nin doğru biçimini yaz.

Ich _____ ein Kilo Tomaten.

_____ du eine Brezel?

Was _____ Sie?

Wir _____ bezahlen, bitte.

Lena _____ zehn Eier.

3 Einer oder viele?

Çoğulu daire içine al.

ein Kilo **Apfel** / **Äpfel**

zwei **Brote** / **Brot**

ein Pfund **Kirschen** / **Kirsche**

zehn **Ei** / **Eier**

drei **Tomaten** / **Tomate**

vier **Würste** / **Wurst**

4 Auf dem Markt

Pazarcıyı dinle ve her fiyatı etiketine yaz. Telefonun yok mu? Birinden fiyatları cevap anahtarından sana okumasını iste.

Dinle
languagequiz.org/b/a1-22

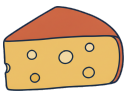

o ..... €

ein Stück Käse



o ..... €

ein Brot



o ..... €

ein Kilo Äpfel



o ..... €

die Kartoffeln

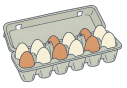

o ..... €

zehn Eier



o ..... €

die Bananen

5 Am Stand

Konuşmayı sıraya koy: 1'den 6'ya kadar yaz.

1 ●
2 ●
3 ●
4 ●
5 ●
6 ●

- Das macht vier Euro zwanzig.
- Guten Tag! Was möchten Sie?
- Ja, ein Pfund, bitte. Was kostet das zusammen?
- Ich möchte ein Kilo Kartoffeln, bitte.
- Hier, bitte. Danke, tschüss!
- Gern. Möchten Sie auch Tomaten?

Seiten-Challenge: Gold auf dieser Seite

Kâğıtta bitirdin mi? Bu sayfanın üstündeki kodu tara ve Uygulama'yı seç: aynı alıştırmalar kısa testler olarak. Her birinde altın kazan ve burada işaretle.

1 2

↑ Üstteki kod
App

SCHREIB MIT! · SIRA SENDE

Bu bölümden beş kelime seç ve her biriyle bir cümle yaz.

Auf dem Markt

Prüfen

6 Deine Einkaufsliste

Cumartesi için alışveriş listeni yaz: miktarlarıyla dört şey.

Ich möchte _____ ,

_____ ,

_____ und

_____ .

7 Finde den Fehler

Her cümlede bir kelime yanlış. Cümleyi doğru yaz.

Ich möchte ein Kilo Apfel. _____

Das kostet zwei Euros fünfzig. _____

Was kostet die Tomaten? _____

8 Große Zahlen

Sayıyı yazıyla yaz.

120 _____ **350** _____

999 _____ **1.000** _____

2.500 _____ **10.000** _____

9 Sag es auf Deutsch

Almanca yaz.

Bir kilo domates istiyorum, lütfen.

_____

Peynir ne kadar?

_____

Hepsi üç euro on tutuyor.

_____

10 Bilder-Check

Her kelimeyi der, die ya da das ile yaz. Kelime sayfasına bakmak yok.








o _____ o _____ o _____ o _____ o _____ o _____


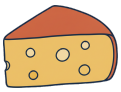
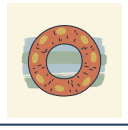




o _____ o _____ o _____ o _____ o _____ o _____

Seiten-Challenge: Gold auf dieser Seite

Kâğıtta bitirdin mi? Bu sayfanın üstündeki kodu tara ve Uygulama'yı seç: aynı alıştırmalar kısa testler olarak. Her birinde altın kazan ve burada işaretle.

1 2

↑ Üstteki kod
App

SCHREIB MIT! · SIRA SENDE

Bu iki sayfada yanlış yaptıklarını doğru hâliyle birer kez yaz.

HÖREN, SPRECHEN, KÖNNEN

Auf dem Markt

Hören

Bu bölümün bütün kayıtları, satıcının sesiyle. Göz gezdir, sonra dinleme alıştırmasını gözlerin kapalı tekrar yap.

languagequiz.org/b/a1-22

Sprechen

Kodu aç ve fiyatları öğretmene yüksek sesle oku: o bir fiyat söyler, sen tekrarlarsın, sonra o senden bir fiyat ister. Üç dakika.

languagequiz.org/b/a1-25

In der App

Bölümün alıştırması: anında düzeltme ve madalya basamakları.

languagequiz.org/b/a1-34

ICH KANN … · YAPABİLİRİM

- [ ] bir şeyin ne kadar olduğunu sorup cevabı anlayabilirim
- [ ] 2,90 € ya da 1.200 € gibi bir fiyatı yüksek sesle söyleyebilirim
- [ ] ich möchte ve bir miktarla sipariş verebilirim: ein Kilo, ein Pfund, zehn Stück
- [ ] pazarda elle yazılmış bir fiyat etiketini okuyabilirim

Bitti mi? Yapabildiklerini işaretle. Her sayfayı koduyla ya da 140. sayfadaki cevaplarla kontrol et. Yanlış yaptıklarını yuvarlak içine al ve bir hafta sonra onlara geri dön.

Bu bölümün her alıştırması uygulamada kısa bir test olarak da var: herhangi bir sayfa kodunu tara ve Uygulama'yı seç.

Bölümün tamamı uygulamada: **languagequiz.org/b/a11-15**

MEİNE NOTİZEN · NOTLARIM

Auf dem Markt

Bu bölümün resimli bütün kelimeleri tek sayfada. Kelimeleri kapat, resimlerden söyle; resimleri kapat, kelimelerden çiz.



der Apfel
die Äpfel
elma



die Banane
pl. -n
muz



die Birne
pl. -n
armut



die Kirsche
pl. -n
kiraz



die Erdbeere
pl. -n
çilek



die Zitrone
pl. -n
limon



die Tomate
pl. -n
domates



die Gurke
pl. -n
salatalık



die Kartoffel
pl. -n
patates



die Zwiebel
pl. -n
soğan



die Karotte
pl. -n
havuç



die Paprika
pl. -s
biber



das Brot
pl. -e
ekmek

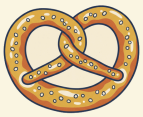

die Brezel
pl. -n
pretzel (simit benzeri)

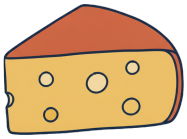

der Käse
çoğulu yok
peynir

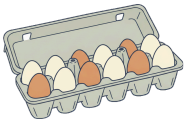

das Ei
pl. -er
yumurta



die Wurst
die Würste
sosis, sucuk



die Milch
çoğulu yok
süt



der Stand
die Stände
tezgâh



der Kunde
pl. -n
müşteri



die Waage
pl. -n
terazi



die Tüte
pl. -n
torba (kâğıt)



der Korb
die Körbe
sepet



der Preis
pl. -e
fiyat



das Geld
çoğulu yok
para



der Euro · der Cent
euro · sent



das Kilo
pl. -s
kilo (1 000 g)



das Pfund
pl. -e
yarım kilo (500 g)



das Stück
pl. -e
tane, parça



4

Meine Wohnung

EIN ALTBAU IN PRENZLAUER BERG

Die Husemannstraße in Prenzlauer Berg: Altbau, Bäume, Fahrräder. Die Häuser sind von 1900.

1. Wie viele Fenster siehst du?
2. Ist das Haus alt oder neu?
3. Wo möchtest du wohnen: oben oder unten?

AUCH İN DER WOHNUNG · DAİREDE AYRICA



die Wohnung
pl. -en
daire



das Zimmer
çoğulu yok
oda



die Küche
pl. -n
mutfak



das Bad
die Bäder
banyo



das Schlafzimmer
çoğulu yok
yatak odası



das Wohnzimmer
çoğulu yok
oturma odası



der Flur
pl. -e
koridor, antre



der Hof
die Höfe
avlu



der Keller
çoğulu yok
bodrum



die Treppe
pl. -n
merdiven



der Tisch
pl. -e
masa



der Stuhl
die Stühle
sandalye



das Sofa
pl. -s
kanepe



das Bett
pl. -en
yatak



der Schrank
die Schränke
gardırop



das Regal
pl. -e
raf



der Teppich
pl. -e
halı



das Bild
pl. -er
resim



die Pflanze
pl. -n
bitki



der Ofen
die Öfen
soba, ocak



der Kühlschrank
die Kühlschränke
buzdolabı



der Fernseher
çoğulu yok
televizyon



die Wand
die Wände
duvar



der Boden
die Böden
zemin, yer



die Decke
pl. -n
tavan



die Heizung
pl. -en
kalorifer



der Schlüssel
çoğulu yok
anahtar



die Miete
pl. -n
kira

Wortkarten


das Haus
die Häuser ·ev
der Baum
die Bäume ·ağaç
das Fenster
çoğulu yok ·pencere
der Balkon
pl. -e ·balkon
die Lampe
pl. -n ·sokak lambası
die Tür
pl. -en ·kapı
das Kind
pl. -er ·çocuk
das Auto
pl. -s ·araba
das Fahrrad
die Fahrräder ·bisiklet
die Straße
pl. -n ·sokak

LESEN · OKUMA

Lenas Wohnung

Hören, prüfen

Lena, Maya'yı Prenzlauer Berg'deki dairesine davet ediyor: dördüncü kat, asansör yok ve çiniden bir soba.

LENA Komm rein! Das ist meine Wohnung. Vierter Stock, kein Aufzug.

MAYA Puh. Aber schön! Die Decke ist so hoch.

LENA Ja, das ist ein Altbau, von 1905. Hier ist der Flur, da ist das Bad.

MAYA Und das? Ist das ein Ofen?

LENA Ja, ein Kachelofen. Er ist alt, aber er funktioniert. Im Winter ist er warm.

MAYA Wie viele Zimmer hat die Wohnung?

LENA Zwei Zimmer, Küche, Bad. Das Wohnzimmer ist groß, das Schlafzimmer ist klein.

MAYA Wo ist die Katze? Du hast eine Katze, oder?

LENA Ja, Mimi. Sie ist unter dem Sofa. Oder auf dem Schrank. Oder im Bett.

MAYA Und der Balkon?

LENA Der Balkon ist hinter der Küche. Er ist klein, aber er ist meiner.

MAYA Was kostet die Wohnung?

LENA Sechshundert Euro. Für Berlin ist das billig. Kaffee?



Der Hinterhof: Fahrräder, ein Baum, die Mülltonnen.



Eine Altbau-Küche. Die Heizung ist an der Wand.

Türkçe · Lena: Gel içeri! Bu benim dairem. Dördüncü kat, asansör yok. · Maya: Of. Ama çok güzel! Tavan ne kadar yüksek. · Lena: Evet, bir Altbau, 1905'ten. Burası antre, şurası banyo. · Maya: Ya şu? Soba mı o? · Lena: Evet, çini bir soba. Eski, ama çalışıyor. Kışın sıcak oluyor. · Maya: Dairenin kaç odası var? · Lena: İki oda, mutfak, banyo. Oturma odası büyük, yatak odası küçük. · Maya: Kedi nerede? Bir kedin var, değil mi? · Lena: Evet, Mimi. Kanepenin altında. Ya da gardırobun üstünde. Ya da yatakta. · Maya: Ya balkon? · Lena: Balkon mutfağın arkasında. Küçük, ama benim. · Maya: Daire ne kadar? · Lena: Altı yüz euro. Berlin için ucuz. Kahve?

1 Richtig oder falsch?

Metinde yazanı daire içine al.

Die Wohnung ist im **vierten Stock** / **ersten Stock** .

Das Haus ist von **1905** / **1950** .

Die Wohnung hat **zwei** / **drei** Zimmer.

Das Schlafzimmer ist **groß** / **klein** .

Die Miete ist **600 €** / **900 €** .

2 Wo ist Mimi?

Lena kedi için üç yer sayıyor. Onları yaz.

1. _____
2. _____
3. _____

SCHREIB MIT! · SIRA SENDE

Metinden aklında tutmak istediğin iki cümleyi yaz, sonra aynı kalıpta kendi cümleni yaz.

WUSSTEST DU?

Alman dairesi *Zimmer* ile sayılır, mutfak ve banyo sayılmaz: *2 Zimmer, Küche, Bad* iki oda artı bunlar demektir, yani Türkçedeki 2+1 gibi. *Altbau* 1949'dan önce yapılmış her binadır.

GRAMMATIK · 1 / 2

der, die, das

Her ismin bir Artikel'i var: onu kelimeyle birlikte öğren

Prüfen

Üç Artikel

der ve das için ein, die için eine. kein, keine de aynı şekilde: “bir … değil”. ein, Türkçedeki 'bir' gibidir.

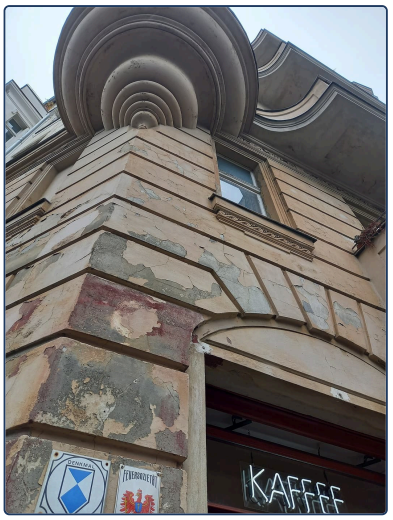

Ein Altbau mit Stuck: Jedes Fenster hat ein Gesicht.

	DER	DİE	DAS
belirli	*der* Tisch	*die* Lampe	*das* Buch
belirsiz	*ein* Tisch	*eine* Lampe	*ein* Buch
olumsuz	*kein* Tisch	*keine* Lampe	*kein* Buch
insanlar	der Mann	die Frau	das Kind
hayvanlar	der Hund	die Katze	das Pferd
evde	der Stuhl	die Tür	das Fenster
	der Schlüssel	die Uhr	das Haus
	der Computer	die Tasche	das Auto

İPUCU

Üç kalem

Her yeni der kelimesini mavi, die'yi kırmızı, das'ı yeşil yaz. Bir hafta sonra elin rengi kafandan önce bilir.

DİKKAT

das Mädchen

Bir kız *das* Mädchen'dir: -chen ile biten her kelime, anlamı ne olursa olsun das'dır. Cins dilbilgisidir, biyoloji değil. Türkçede cins olmadığı için Artikel'i her kelimeyle ezberle.

Çoğu zaman işe yarayan ipuçları

-e → mostly die die Lampe, die Tasche, die Katze

-ung → die die Wohnung (daire)

-chen → das das Mädchen (kız)

-er for people → der der Lehrer (öğretmen)

1 Mini-Check

Doğru kelimeyi daire içine al.

der / **die** / **das** Lampe

Das ist **kein** / **keine** Tisch.

die / **das** Küche

ein / **eine** Buch

der / **das** Fenster

Das ist **ein** / **eine** Lampe.

SCHREİB MİT! · SIRA SENDE

Bu sayfanın kuralıyla kendi üç cümleni yaz. Kelime sayfasındaki kelimeleri kullan.

WUSSTEST DU?

Bu kitabın üç rengi üç Artikel'dir: *der* için mavi, *die* için kırmızı, *das* için yeşil. Yeni kelimeleri bu renklerle yaz, elin cinsi öğrenir.

GRAMMATIK · 2 / 2

Plural, und: Wo ist es?

Birden fazla ve üstünde, altında, yanında

Prüfen

Beş sonek

¨ şu demek: noktaları ekle. – şu demek: sonek yok.

SONEK	BİR TANE	BİRDEN FAZLA
-e	der Tisch · der Hund	die Tisch*e* · die Hund*e*
¨-e	der Stuhl	die St*ü*hl*e*
-(e)n	die Lampe · die Katze · die Frau	die Lampe*n* · die Katze*n* · die Frau*en*
¨-er	das Haus · das Buch · das Kind	die H*ä*us*er* · die B*ü*ch*er* · die Kind*er*
-s	das Auto · das Handy	die Auto*s* · die Handy*s*
–	der Schlüssel · der Apfel	die Schlüssel · die *Ä*pfel

Nerede?

TÜRKÇE	ALMANCA
masanın üstünde	*auf* dem Tisch
masanın altında	*unter* dem Tisch
masanın yanında	*neben* dem Tisch
kanepenin önünde	*vor* dem Sofa
kanepenin arkasında	*hinter* dem Sofa
duvarda	*an* der Wand

Bir -m mi duydun? O dem'dir

Yani bir der ya da das kelimesiyle gelir.

in + dem = **im** — im Park

an + dem = **am** — am Bahnhof

bei + dem = **beim** — beim Arzt

İPUCU

Her zaman die

Her çoğul, kelime önce ne olursa olsun *die* alır: der Tisch → *die* Tische, das Kind → *die* Kinder.

2 Mini-Check

Doğru kelimeyi daire içine al.

zwei **Stuhl** / **Stühle**

Das Bild ist **an der** / **an dem** Wand.

Der Hund ist **unter dem** / **unter der** Tisch.

Die Katze ist **auf dem** / **auf der** Sofa.

vier **Bett** / **Betten**

Die Lampe ist **neben dem** / **neben der** Sofa.

SCHREİB MİT! · SIRA SENDE

Bu sayfanın kuralıyla kendi üç cümleni yaz. Kelime sayfasındaki kelimeleri kullan.

WUSSTEST DU?

Wohngemeinschaft, kısaca WG: aile olmayan insanların paylaştığı bir daire. Almanya'daki öğrencilerin yarısı bir WG'de yaşar ve buzdolabında herkesin bir rafı vardır.

Ein Wohnzimmer um 1930, heute ein Museum. Wo ist was?

Prüfen



Olduğu gibi korunmuş gerçek bir oda. Eşyaları bul ve nerede olduklarını söyle: üstünde, altında, yanında, duvarda.

1 Was ist das?

Her şeyi der, die ya da das ile yaz.

kanepe _____ **masa** _____

sandalye _____ **zemin** _____

duvar _____ **oyun** _____

2 Wo ist …?

Fotoğrafa bak. Doğru yeri daire içine al.

Das Spiel ist **auf dem Tisch** / **unter dem Tisch** .

Das Sofa ist **an der Wand** / **vor der Tür** .

Der Stuhl ist **neben dem Tisch** / **auf dem Sofa** .

Der Tisch ist **vor dem Sofa** / **hinter dem Sofa** .

3 Wie viele?

Say ve sayıyı yazıyla yaz.

Stühle: _____

Tische: _____

Sofas: _____

SCHREİB MİT! · SIRA SENDE

Fotoğrafta okuyabildiğin her Almanca kelimeyi yaz; isimse Artikel'iyle birlikte.

WUSSTEST DU?

Masadaki kutu oyunu *Mensch ärgere Dich nicht* ("kızma birader"), 1914'ten beri Almanya'nın aile oyunu. Her evde bir tane var.

ÜBUNGEN · ALIŞTIRMA 1 / 2

Meine Wohnung

Prüfen

1 Bu ne?

Her şeyi der, die ya da das ile yaz.






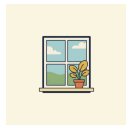

o _____ o _____ o _____ o _____ o _____ o _____

2 Üç sütun

Her kelimeyi kendi sütununa yaz.

Hund · Katze · Auto · Uhr · Schlüssel · Haus · Tasche · Mann · Mädchen

der	die	das

3 ein mi, eine mi?

ein ya da eine yaz.

Das ist _____ Tisch.

Das ist _____ Lampe.

Das ist _____ Buch.

Das ist _____ Tasche.

Das ist _____ Hund.

Das ist _____ Uhr.

4 Çoğalt

Çoğulu die ile yaz.

der Tisch _____ **die Lampe** _____

das Kind _____ **das Auto** _____

der Stuhl _____ **die Katze** _____

das Buch _____ **der Schlüssel** _____

5 Bir mi, çok mu?

Doğru kelimeyi daire içine al.

zwei (**Tisch** / **Tische**) ein (**Kind** / **Kinder**) drei (**Apfel** / **Äpfel**)

eine (**Lampe** / **Lampen**) vier (**Auto** / **Autos**) zehn (**Ei** / **Eier**)

Seiten-Challenge: Gold auf dieser Seite

Kâğıtta bitirdin mi? Bu sayfanın üstündeki kodu tara ve Uygulama'yı seç: aynı alıştırmalar kısa testler olarak. Her birinde altın kazan ve burada işaretle.

1 2

↑ Üstteki kod App

SCHREİB MİT! · SIRA SENDE

Bu bölümden beş kelime seç ve her biriyle bir cümle yaz.

Meine Wohnung

Prüfen

6 Wo ist …?

Resme bak. Nerede?

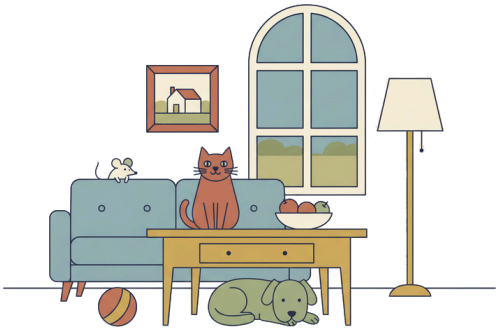

Die Katze ist _____ .

Der Hund ist _____ .

Der Ball ist _____ .

Das Bild ist _____ .

Die Lampe ist _____ .

7 im mi, in der mi?

Doğru kelimeleri daire içine al.

Ich bin **im** / **in der** Büro.

Lena ist **im** / **in der** Schule.

Wir sind **im** / **in der** Kino.

Er wohnt **in** / **im** Berlin.

Ich bin **am** / **an der** Bahnhof.

Max ist **beim** / **bei der** Arzt.

8 Meine Wohnung

Oturduğun yer hakkında yaz: kaç oda, ne büyük, ne küçük.

Meine Wohnung hat _____ Zimmer.

Das _____ ist groß.

Das _____ ist klein.

Mein Lieblingszimmer ist _____ .

9 Bilder-Check

Her kelimeyi der, die ya da das ile yaz. Kelime sayfasına bakmak yok.



o _____



o _____



o _____



o _____



o _____



o _____



o _____



o _____



o _____



o _____



o _____



o _____

Seiten-Challenge: Gold auf dieser Seite

Kâğıtta bitirdin mi? Bu sayfanın üstündeki kodu tara ve Uygulama'yı seç: aynı alıştırmalar kısa testler olarak. Her birinde altın kazan ve burada işaretle.

1 2

↑ Üstteki kod
App

SCHREIB MIT! · SIRA SENDE

Bu iki sayfada yanlış yaptıklarını doğru hâliyle birer kez yaz.

HÖREN, SPRECHEN, KÖNNEN

Meine Wohnung

Hören

Lena kendisi hakkındaki metni okuyor, daire turunun her satırı da yüksek sesle okunuyor. Dinle, sonra kendi dairende dolaş ve her odanın adını yüksek sesle söyle.

languagequiz.org/b/a1-14

Sprechen

Kodu aç ve öğretmene daireni anlat: odalar, her odadan bir eşya ve kedinin nereye saklanacağı. Üç dakika.

languagequiz.org/b/a1-31

In der App

Bölümün alıştırması: anında düzeltme ve madalya basamakları.

languagequiz.org/b/a1-06

ICH KANN … · YAPABİLİRİM

- [ ] bir dairenin odalarının ve içindeki eşyaların adını söyleyebilirim
- [ ] evdeki otuz şey için der, die ya da das diyebilirim
- [ ] bildiğim bir kelimenin çoğulunu yapabilirim
- [ ] bir şeyin nerede olduğunu söyleyebilirim: auf, unter, neben, an

Bitti mi? Yapabildiklerini işaretle. Her sayfayı koduyla ya da 140. sayfadaki cevaplarla kontrol et. Yanlış yaptıklarını yuvarlak içine al ve bir hafta sonra onlara geri dön.

Bu bölümün her alıştırması uygulamada kısa bir test olarak da var: herhangi bir sayfa kodunu tara ve Uygulama'yı seç.

Bölümün tamamı uygulamada: **languagequiz.org/b/a11-22**

MEİNE NOTİZEN · NOTLARIM

BİLDWÖRTERBUCH · RESİMLİ SÖZLÜK

Meine Wohnung

Bu bölümün resimli bütün kelimeleri tek sayfada. Kelimeleri kapat, resimlerden söyle; resimleri kapat, kelimelerden çiz.



die Wohnung
pl. -en
daire



das Zimmer
çoğulu yok
oda



die Küche
pl. -n
mutfak



das Bad
die Bäder
banyo



das Schlafzimmer
çoğulu yok
yatak odası



das Wohnzimmer
çoğulu yok
oturma odası



der Flur
pl. -e
koridor, antre



der Balkon
pl. -e
balkon



der Hof
die Höfe
avlu



der Keller
çoğulu yok
bodrum



die Treppe
pl. -n
merdiven



der Tisch
pl. -e
masa



der Stuhl
die Stühle
sandalye



das Sofa
pl. -s
kanepe



das Bett
pl. -en
yatak



der Schrank
die Schränke
gardırop



das Regal
pl. -e
raf



die Lampe
pl. -n
lamba



der Teppich
pl. -e
halı



das Bild
pl. -er
resim



die Pflanze
pl. -n
bitki

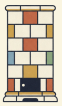

der Ofen
die Öfen
soba, ocak



der Kühlschrank
die Kühlschränke
buzdolabı



der Fernseher
çoğulu yok
televizyon



die Tür
pl. -en
kapı



das Fenster
çoğulu yok
pencere



die Wand
die Wände
duvar



der Boden
die Böden
zemin, yer



die Decke
pl. -n
tavan

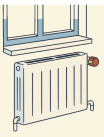

die Heizung
pl. -en
kalorifer



der Schlüssel
çoğulu yok
anahtar



die Miete
pl. -n
kira



5

Meine Familie

KAFFEE UND KUCHEN AM SONNTAG

Kaffee und Kuchen im Garten: um vier Uhr, jeden Sonntag.

1. Was ist auf dem Tisch?
2. Welche Farbe hat die Tischdecke?
3. Was isst du gern: Kuchen oder Torte?

AUCH AM KAFFEETİSCH · KAHVE MASASINDA AYRICA



die Mutter
die Mütter
anne



der Vater
die Väter
baba



die Eltern
anne baba



die Schwester
pl. -n
kız kardeş



der Bruder
die Brüder
erkek kardeş



die Oma
pl. -s
nine



der Opa
pl. -s
dede



die Tante
pl. -n
teyze, hala



der Onkel
çoğulu yok
amca, dayı



die Tochter
die Töchter
kız evlat



der Sohn
die Söhne
oğul



das Baby
pl. -s
bebek



die Torte
pl. -n
pasta (katlı)



die Sahne
çoğulu yok
krema



der Kaffee
çoğulu yok
kahve



der Tee
pl. -s
çay



die Kerze
pl. -n
mum



das Geschenk
pl. -e
hediye

Wortkarten


die Blume
pl. -n ·çiçek
der Kuchen
çoğulu yok ·pasta
die Tasse
pl. -n ·fincan
die Erdbeere
pl. -n ·çilek
der Teller
çoğulu yok ·tabak
das Messer
çoğulu yok ·bıçak
der Garten
die Gärten ·bahçe
die Gabel
pl. -n ·çatal
der Löffel
çoğulu yok ·kaşık
die Tischdecke
pl. -n ·masa örtüsü

LESEN · OKUMA

Omas Geburtstag

Hören, prüfen

Lena, Maya'yı Potsdam'da babaannesinin yetmişinci doğum gününe götürüyor. Yirmi kişi, üç pasta ve herkes Maya'nın kim olduğunu merak ediyor.

LENA Oma, das ist Maya, meine Freundin aus Kanada.

OMA Willkommen, Maya! Ich bin Gisela. Heute bin ich siebzig.

MAYA Herzlichen Glückwunsch! Alles Gute!

OMA Danke. Setz dich. Kaffee? Kuchen? Der Kuchen ist von Peter, mein Sohn.

MAYA Lena, wer ist wer? Das sind so viele Leute.

LENA Also: Peter ist mein Vater, Anna ist meine Mutter. Der Mann mit dem Baby ist mein Onkel Jan.

MAYA Und die Frau in Rot?

LENA Das ist meine Tante Lisa. Sie hat drei Kinder: Tom, Mia und das Baby. Das Baby heißt Finn, er ist vier Monate.

MAYA Hast du Geschwister?

LENA Ja, einen Bruder. Tom ist sechzehn. Er isst gerade Kuchen Nummer drei.

OPA Und ich bin Heinz, der Opa. Ich bin zweiundsiebzig und ich habe einen Hund. Der Hund ist auch alt.

MAYA Und wie alt ist der Hund?

OPA Vierzehn. Für einen Hund ist das hundert.



Zupfkuchen, Kaffee und ein Glas Wasser: der Klassiker.



Ein Familienfoto von 1920: Oma, Opa, acht Kinder.

Türkçe · Lena: Nine, bu Maya, Kanada'dan arkadaşım. · Nine: Hoş geldin, Maya! Ben Gisela. Bugün yetmiş yaşındayım. · Maya: Tebrikler! Her şey gönlünüzce olsun! · Nine: Teşekkürler. Otur. Kahve? Pasta? Pasta oğlum Peter'den. · Maya: Lena, kim kim? Ne çok insan var. · Lena: Şöyle: Peter babam, Anna annem. Kucağında bebek olan adam amcam Jan. · Maya: Ya kırmızılı kadın? · Lena: O halam Lisa. Üç çocuğu var: Tom, Mia ve bebek. Bebeğin adı Finn, dört aylık. · Maya: Kardeşin var mı? · Lena: Evet, bir erkek kardeşim. Tom on altı yaşında. Şu anda üçüncü pastasını yiyor. · Dede: Ben de Heinz, dede. Yetmiş iki yaşındayım ve bir köpeğim var. Köpek de yaşlı. · Maya: Peki köpek kaç yaşında? · Dede: On dört. Bir köpek için bu yüz demek.

1 Wer ist wer?

Her kişiden kim olduğuna bir çizgi çek.

Gisela ●	● der Bruder
Peter ●	● die Oma
Lisa ●	● der Opa
Tom ●	● das Baby
Heinz ●	● der Vater
Finn ●	● die Tante

2 Wie alt?

Yaşı rakamla yaz.

Oma Gisela _____ **Opa Heinz** _____

Tom _____ **der Hund** _____

Finn (in Monaten) _____

SCHREIB MIT! · SIRA SENDE

Metinden aklında tutmak istediğin iki cümleyi yaz, sonra aynı kalıpta kendi cümleni yaz.

WUSSTEST DU?

Öğleden sonra saat dörtte *Kaffee und Kuchen* bir Alman geleneğidir. Yuvarlak bir doğum gününde (elli, altmış, yetmiş) bütün aile gelir ve doğum günü olan kişi herkes için pasta yapar.

GRAMMATIK · 1 / 2

Meine Familie, meine Farben

Soy ağacı, mein ve meine, ve renkler

Prüfen

Lenas Familie

die Eltern = Vater + Mutter · die Geschwister = Bruder + Schwester

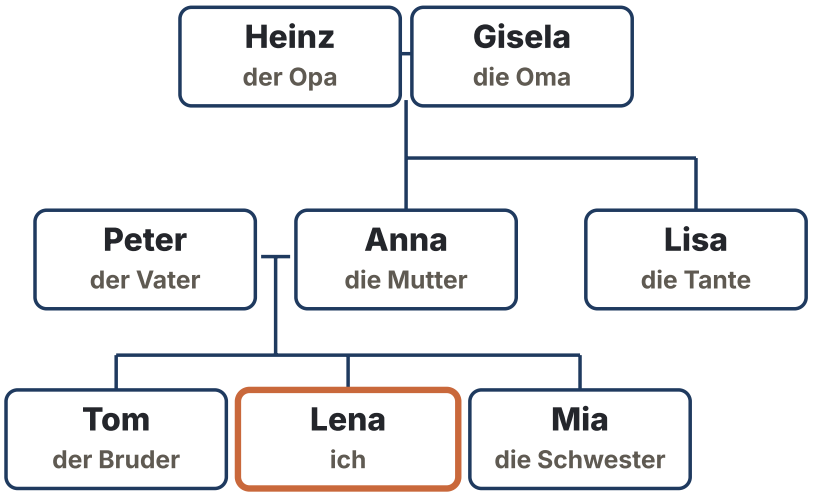

DİKKAT

mein mi, meine mi?

der ve das kelimeleri için *mein*: mein Bruder, mein Kind. die kelimeleri ve çoğullar için *meine*: meine Schwester, meine Eltern. Türkçedeki '-im' eki gibi 'benim' demek, ama cinse göre değişir.

Başka kişiler

der Sohn · die Tochter oğul · kız evlat

die Eltern anne baba

die Geschwister kardeşler

der Großvater · die Großmutter büyükbaba · büyükanne

Farben

ist ve sind'den sonra renk hiç değişmez: Das Auto ist rot.

rot kırmızı	**blau** mavi	**gelb** sarı	**grün** yeşil	**orange** turuncu	**braun** kahverengi
schwarz siyah	**weiß** beyaz	**grau** gri	**rosa** pembe	**lila** mor	**bunt** rengârenk

1 Mini-Check

Doğru kelimeyi daire içine al.

mein / meine Schwester

Das Auto ist **rot / rote** .

mein / meine Bruder

mein / meine Opa

mein / meine Eltern

Die Tür ist **blau / blaue** .

SCHREİB MİT! · SIRA SENDE

Bu sayfanın kuralıyla kendi üç cümleni yaz. Kelime sayfasındaki kelimeleri kullan.

WUSSTEST DU?

Patchworkfamilie, birleşik ailedir; Almancada İngilizce kelimeyle söylenir. Masallardaki *Stiefmutter* (üvey anne) daha sevimli *Bonusmutter*'e dönüştü.

GRAMMATIK · 2 / 2

haben, sein, und wie alt?

Neyin var, nesin ve yaş söylemek

Prüfen

sein ve haben

sein'ın hiçbir kalıbı yok. haben düzenlidir, sadece du *hast* ve er *hat* b'yi kaybeder. möchte (isterim) kibarca sipariş vermenin ya da rica etmenin yoludur ve ich ile er aynı biçimi paylaşır.



Die Müllers um 1920. Die Familie hat acht Kinder.

KİM	SEİN · OLMAK	HABEN · SAHİP OLMAK	MÖCHTE · İSTERİM
ich	*bin*	habe	*möchte*
du	*bist*	ha*st*	möchtest
er · sie · es	*ist*	ha*t*	*möchte*
wir	sind	haben	möchten
ihr	*seid*	habt	möchtet
sie · Sie	sind	haben	möchten

DİKKAT

Aç mısın? haben kullan

Almancada açlığa *sahip olunur*: Ich habe **Hunger** (açım), **Durst** (susadım), **Angst** (korkuyorum, 'korkum var'), **Zeit** (vaktim var). Ama yaşın sein ile söylenir: Ich *bin* zwanzig.

İPUCU

wir ve sie ikizdir

İki fiilde de *wir* ve *sie · Sie* aynı biçimdedir: wir sind, sie sind; wir haben, sie haben. Dört biçim öğren, altı biçim kazan.

2 Mini-Check

Doğru kelimeyi daire içine al.

Ich **bin** / **habe** zwanzig.

Wir **sind** / **haben** Hunger.

Bist / **Hast** du einen Bruder?

Lena **hat** / **ist** zwanzig.

Ich **habe** / **bin** Durst.

Oma **hat** / **ist** einen Hund.

SCHREİB MİT! · SIRA SENDE

Bu sayfanın kuralıyla kendi üç cümleni yaz. Kelime sayfasındaki kelimeleri kullan.

WUSSTEST DU?

Yaşın *haben* ile değil, *sein* ile söylenir, Türkçedeki 'otuz yaşındayım' gibi: *Ich bin dreißig*, asla "ich habe dreißig Jahre". Ama açlık, susuzluk ve zaman sahip olunan şeylerdir.

Ein Glückwunsch-Telegramm von 1987: Was steht drauf?

Prüfen

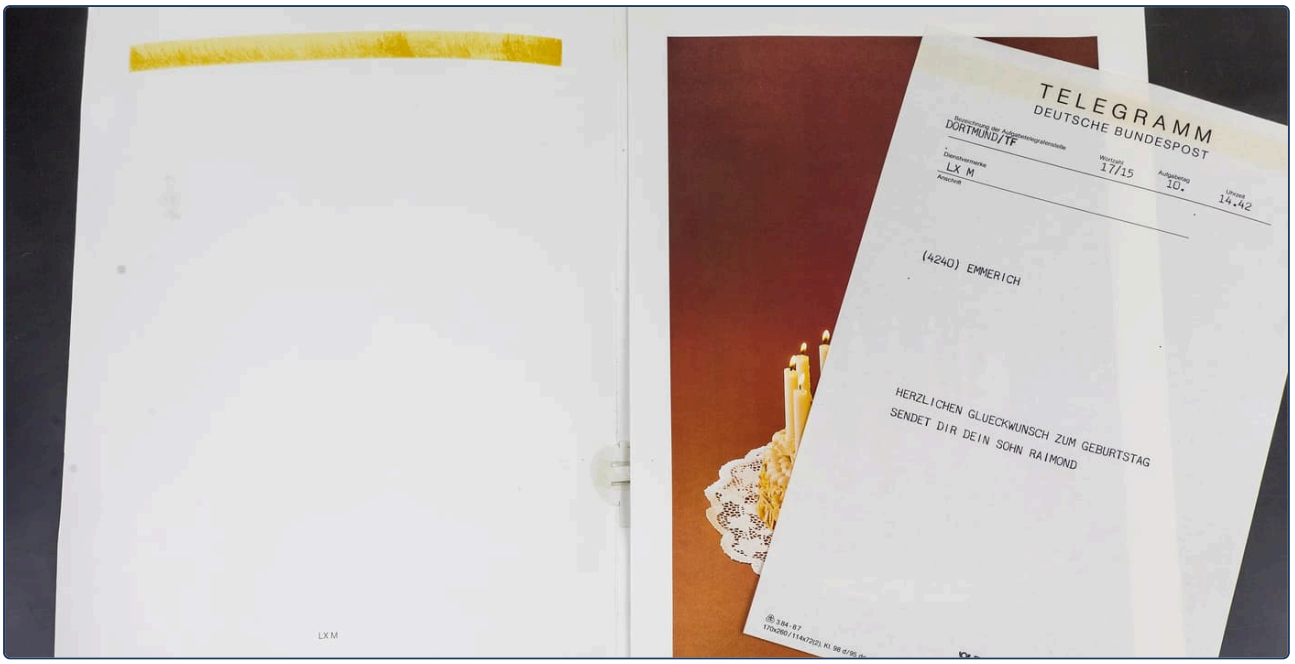

Cep telefonlarından önce doğum günü dileği telgrafla, aynı gün bir kartla gelirdi. Daktiloyla yazılmış satırları oku: kim kime yazıyor ve neden.

1 Lies das Telegramm

Cevabı telgrafta bul.

Der Anlass (vesile): _____

Wer schreibt? Der _____

Die Stadt: _____

Die Uhrzeit: _____

2 Mit Umlaut

Telgraf ü için UE yazıyor. Kelimeyi normal yazılışıyla yaz.

GLUECKWUNSCH _____ **MUELLER** _____

SCHOEN _____ **KAESE** _____

3 Dein Telegramm

Ailenden birine telgraf usulü bir doğum günü dileği yaz: kime, kimden.

Herzlichen Glückwunsch zum Geburtstag, _____ !

Alles Gute von _____ .

SCHREİB MİT! · SIRA SENDE

Fotoğrafta okuyabildiğin her Almanca kelimeyi yaz; isimse Artikel'iyle birlikte.

WUSSTEST DU?

Telgrafta umlaut yok: GLUECKWUNSCH, *Glückwunsch* demek. Klavyede ä, ö, ü yoksa ae, oe, ue yazarsın. Aynı yöntem e-posta adresin için de işe yarar.

ÜBUNGEN · ALIŞTIRMA 1 / 2

Meine Familie

Prüfen

1 Lena'nın ailesi

Sen Lena'sın. Soy ağacına bak.

Tom ist mein _____ .

Mia ist meine _____ .

Peter ist mein _____ .

Anna ist meine _____ .

Heinz ist mein _____ .

Lisa ist meine _____ .

2 mein mi, meine mi?

Doğru kelimeyi daire içine al.

mein / **meine** Bruder — **mein** / **meine** Schwester — **mein** / **meine** Eltern

mein / **meine** Kind — **mein** / **meine** Oma — **mein** / **meine** Vater

3 haben

haben'in doğru biçimini yaz.

Ich _____ Hunger.

_____ du Zeit?

Er _____ ein Auto.

Wir _____ Durst.

_____ ihr ein Handy?

Die Kinder _____ Hunger.

4 sein, haben mı, möchte mi?

Doğru kelimeyi daire içine al.

Ich **bin** / **habe** Hunger.

Ich **bin** / **habe** zwanzig.

Er **ist** / **hat** müde.

Wir **sind** / **möchten** Kaffee.

Bist / **Hast** du Angst?

Lena **ist** / **möchte** ein Handy.

Seiten-Challenge: Gold auf dieser Seite

Kâğıtta bitirdin mi? Bu sayfanın üstündeki kodu tara ve Uygulama'yı seç: aynı alıştırmalar kısa testler olarak. Her birinde altın kazan ve burada işaretle.

1 2

↑ Üstteki kod
App

SCHREİB MİT! · SIRA SENDE

Bu bölümden beş kelime seç ve her biriyle bir cümle yaz.

Meine Familie

Prüfen

5 Boya

Her cümleyi oku, resmi boya, kutuyu işaretle.



- ☐ Das Auto ist rot.
- ☐ Die Tür ist blau.
- ☐ Die Sonne ist orange.
- ☐ Die Blume ist rosa.
- ☐ Das Haus ist gelb.
- ☐ Der Baum ist grün.
- ☐ Der Hund ist braun.
- ☐ Das Fahrrad ist schwarz.

6 Meine Familie

Ailen hakkında yaz: kim, kaç yaşında, neleri var.

Ich habe _____ .

Meine Mutter heißt _____ .

Mein _____ ist ... Jahre alt.

Wir haben _____ .

7 Bilder-Check

Her kelimeyi der, die ya da das ile yaz. Kelime sayfasına bakmak yok.





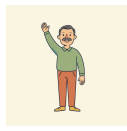


o _____ o _____ o _____ o _____ o _____ o _____








o _____ o _____ o _____ o _____ o _____ o _____

Seiten-Challenge: Gold auf dieser Seite

Kâğıtta bitirdin mi? Bu sayfanın üstündeki kodu tara ve Uygulama'yı seç: aynı alıştırmalar kısa testler olarak. Her birinde altın kazan ve burada işaretle.

1 2 3

↑ Üstteki kod
App

SCHREIB MIT! · SIRA SENDE

Bu iki sayfada yanlış yaptıklarını doğru hâliyle birer kez yaz.

HÖREN, SPRECHEN, KÖNNEN

Meine Familie

Hören

Max ailesini ve köpeğini tanıtıyor, doğum gününün her satırı da yüksek sesle okunuyor. Dinle, sonra kendi aileni yüksek sesle anlat: ad, yaş, her birinin sahip olduğu bir şey.

languagequiz.org/b/a1-10

Sprechen

Kodu aç ve öğretmene aileni anlat: üç kişi, yaşları ve her birinin sahip olduğu bir şeyin rengi. Üç dakika.

languagequiz.org/b/a1-15

In der App

Bölümün alıştırması: anında düzeltme ve madalya basamakları.

languagequiz.org/b/a1-27

ICH KANN … · YAPABİLİRİM

- [ ] ailemdeki insanların adını söyleyip kimin kimi olduğunu anlatabilirim
- [ ] birinin kaç yaşında olduğunu sein ile söyleyebilirim
- [ ] mein ve meine kullanabilirim
- [ ] renkleri söyleyip bir doğum günü dileği okuyabilirim

Bitti mi? Yapabildiklerini işaretle. Her sayfayı koduyla ya da 140. sayfadaki cevaplarla kontrol et. Yanlış yaptıklarını yuvarlak içine al ve bir hafta sonra onlara geri dön.

Bu bölümün her alıştırması uygulamada kısa bir test olarak da var: herhangi bir sayfa kodunu tara ve Uygulama'yı seç.

Bölümün tamamı uygulamada: **languagequiz.org/b/a11-29**

MEİNE NOTİZEN · NOTLARIM

BİLDWÖRTERBUCH · RESİMLİ SÖZLÜK

Meine Familie

Bu bölümün resimli bütün kelimeleri tek sayfada. Kelimeleri kapat, resimlerden söyle; resimleri kapat, kelimelerden çiz.



die Mutter
die Mütter
anne



der Vater
die Väter
baba



die Eltern
anne baba



die Schwester
pl. -n
kız kardeş



der Bruder
die Brüder
erkek kardeş



die Oma
pl. -s
nine



der Opa
pl. -s
dede



die Tante
pl. -n
teyze, hala



der Onkel
çoğulu yok
amca, dayı



die Tochter
die Töchter
kız evlat



der Sohn
die Söhne
oğul



das Baby
pl. -s
bebek



der Kuchen
çoğulu yok
kek



die Torte
pl. -n
pasta (katlı)



die Sahne
çoğulu yok
krema



der Kaffee
çoğulu yok
kahve



der Tee
pl. -s
çay



die Tasse
pl. -n
fincan



der Teller
çoğulu yok
tabak



die Gabel
pl. -n
çatal

der Löffel
çoğulu yok
kaşık



die Kerze
pl. -n
mum



das Geschenk
pl. -e
hediye



der Garten
die Gärten
bahçe



6

Ein Tag in Hamburg

HAMBURG: FISCHMARKT, ELBE, HAFEN

Der Hamburger Hafen vom Fischmarkt aus. Hinten: die Elbphilharmonie.

1. Was siehst du: ein Schiff, einen Kran, ein Auto?
2. Ist es Morgen oder Abend?
3. Was machst du am Sonntag um fünf Uhr morgens?

AUCH İN HAMBURG · HAMBURG'DA AYRICA



der Morgen
çoğulu yok
sabah



das Frühstück
pl. -e
kahvaltı



das Brötchen
çoğulu yok
küçük ekmek



die Arbeit
pl. -en
iş



das Büro
pl. -s
ofis



das Mittagessen
çoğulu yok
öğle yemeği



der Abend
pl. -e
akşam



das Abendessen
çoğulu yok
akşam yemeği



die Nacht
die Nächte
gece



der Wecker
çoğulu yok
çalar saat



die Dusche
pl. -n
duş



die Freizeit
çoğulu yok
boş zaman



die Fähre
pl. -n
feribot, vapur



der Fisch
pl. -e
balık



der Markt
die Märkte
pazar (yer)



der Bus
pl. -se
otobüs



der Zug
die Züge
tren



das Fahrrad
die Fahrräder
bisiklet



die Musik
çoğulu yok
müzik



der Fußball
die Fußbälle
futbol



das Buch
die Bücher
kitap



der Park
pl. -s
park

Wortkarten


die Wolke
pl. -n ·bulut
der Himmel
çoğulu yok ·gökyüzü
der Kran
die Kräne ·vinç
der Hafen
die Häfen ·liman
die Fahne
pl. -n ·bayrak
das Schiff
pl. -e ·gemi
die Lampe
pl. -n ·lamba
die Leute
insanlar
das Auto
pl. -s ·araba
die Bank
die Bänke ·bank

LESEN · OKUMA

Max und der Fischmarkt

Hören, prüfen

Lena'nın İngiltere'den arkadaşı Max Hamburg'da yaşıyor. Pazar günü tuhaf bir şey yapıyor: dört buçukta kalkıyor.

Max wohnt in Hamburg und arbeitet im Büro. Am Montag ist der Tag normal: Der Wecker klingelt um sieben. Max duscht, trinkt Kaffee und isst ein Brötchen. Dann fährt er mit dem Fahrrad zur Arbeit. Er arbeitet von neun bis fünf. Am Abend kocht er Pasta, hört Musik und liest ein Buch. Um elf schläft er.

Am Sonntag ist alles anders. Der Wecker klingelt um halb fünf. Max fährt mit dem Bus zum Fischmarkt. Der Markt öffnet um fünf. Es ist dunkel, aber da sind schon tausend Leute. Sie kaufen Fisch, Obst und Blumen. In der Halle spielt eine Band, und die Leute trinken Bier. Um sechs Uhr morgens!

Max kauft ein Fischbrötchen und sieht die Schiffe. Dann nimmt er die Fähre über die Elbe. Um neun ist er wieder zu Hause. Er schläft bis zwölf. „Der Fischmarkt“, sagt Max, „ist mein Sonntag.“



Die Fischauktionshalle: Musik, Bier und Fischbrötchen um sechs Uhr morgens.



Die Fähre 62 fährt über die Elbe. Sie kostet so viel wie ein Busticket.

Türkçe · Max Hamburg'da oturuyor ve bir ofiste çalışıyor. Pazartesi günü normal: çalar saat yedide çalıyor. Max duş alıyor, kahve içiyor ve bir küçük ekmek yiyor. Sonra bisikletle işe gidiyor. Dokuzdan beşe kadar çalışıyor. Akşam makarna pişiriyor, müzik dinliyor ve kitap okuyor. On birde uyuyor. · Pazar günü her şey farklı. Çalar saat dört buçukta çalıyor. Max otobüsle balık pazarına gidiyor. Pazar beşte açılıyor. Hava karanlık, ama şimdiden bin kişi var. Balık, meyve ve çiçek alıyorlar. Salonda bir grup çalıyor ve insanlar bira içiyor. Sabahın altısında! · Max bir balık ekmek alıyor ve gemileri izliyor. Sonra vapurla Elbe'nin karşısına geçiyor. Dokuzda yine evde. On ikiye kadar uyuyor. “Balık pazarı,” diyor Max, “benim pazar günüm.”

1 Montag oder Sonntag?

Günü daire içine al.

Der Wecker klingelt um sieben: **Montag** / **Sonntag**

Max fährt mit dem Bus: **Montag** / **Sonntag**

Max kocht Pasta: **Montag** / **Sonntag**

Max nimmt die Fähre: **Montag** / **Sonntag**

Max schläft bis zwölf: **Montag** / **Sonntag**

Max fährt Fahrrad: **Montag** / **Sonntag**

2 Was macht Max?

Metinde fiili bul ve cümleyi yaz.

am Morgen, Kaffee → _____

am Abend, ein Buch → _____

am Sonntag, ein Fischbrötchen → _____

SCHREİB MİT! · SIRA SENDE

Metinden aklında tutmak istediğin iki cümleyi yaz, sonra aynı kalıpta kendi cümleni yaz.

WUSSTEST DU?

Hamburg Fischmarkt 1703'ten beri her pazar saat beşte açılıyor. Satıcılar bağırır, grup mezat salonunda çalar ve kalabalığın yarısı daha hiç yatmamıştır.

GRAMMATIK · 1 / 2

Verben im Präsens

Kök artı sonek: neredeyse her fiil için tek kalıp

Prüfen

Kök + sonek

wohnen → wohn- → wohn*e*. wir ve sie hep mastar gibi görünür. Türkçedeki kişi ekleri gibi düşün: otur-uyorum, otur-uyorsun.

WHO	ENDİNG	WOHNEN	KOMMEN	MACHEN
ich	-e	wohn*e*	komm*e*	mach*e*
du	-st	wohn*st*	komm*st*	mach*st*
er · sie · es	-t	wohn*t*	komm*t*	mach*t*
wir	-en	wohn*en*	komm*en*	mach*en*
ihr	-t	wohn*t*	komm*t*	mach*t*
sie · Sie	-en	wohn*en*	komm*en*	mach*en*

Kök + sonek

-t ya da -d'den sonra araya bir e girer.

wohn | e = **wohne** ich

wohn | st = **wohnst** du

wohn | t = **wohnt** er · sie · es

arbeit | est = **arbeitest** du: fazladan bir e ile

DİKKAT

Tek şimdiki zaman, Türkçede iki anlam

Ich wohne in Berlin hem 'Berlin'de oturuyorum' hem 'Berlin'de otururum' demektir. Almancada ayrı bir -yor biçimi kurmaya çalışma.

1 Mini-Check

Doğru kelimeyi daire içine al.

du **wohnst** / **wohnt**

wir **lernen** / **lernt**

ihr **spielt** / **spielen**

er **arbeitet** / **arbeitt**

ich **koche** / **kocht**

du **arbeitest** / **arbeitst**

SCHREİB MİT! · SIRA SENDE

Bu sayfanın kuralıyla kendi üç cümleni yaz. Kelime sayfasındaki kelimeleri kullan.

WUSSTEST DU?

Moin Hamburg'un merhabasıdır, her saatte. "Morgen" (sabah) değildir: iyi anlamına gelen eski bir kelimeden gelir, yani gece yarısı *Moin* de olur. *Moin Moin* demek ise artık geveze sayılır.

du fährst, er isst

Ünlüsünü sadece du ve er için değiştiren sekiz fiil

Prüfen

Sadece du ve er değişir

Sonekler her zamanki gibi. Sadece ünlü yer değiştirir.

fähr + st	=	**du fährst**	fahren: a → ä
sprich + st	=	**du sprichst**	sprechen: e → i
lie + st	=	**du liest**	lesen: e → ie
fahr + en	=	**wir fahren**	wir, ihr, sie: değişim yok



Die Fähre fährt. Du fährst mit.

Sekiz fiil

a → ä · e → i · e → ie

TÜRKÇE	FİİL	DU	ER · SİE · ES
(araçla) gitmek	**fahren**	**f*ä*hrst**	**f*ä*hrt**
uyumak	**schlafen**	**schl*ä*fst**	**schl*ä*ft**
konuşmak	**sprechen**	**spr*i*chst**	**spr*i*cht**
yemek	**essen**	***i*sst**	***i*sst**
almak	**nehmen**	**n*imm*st**	**n*imm*t**
vermek	**geben**	**g*i*bst**	**g*i*bt**
okumak	**lesen**	**l*ie*st**	**l*ie*st**
görmek	**sehen**	**s*ie*hst**	**s*ie*ht**

DİKKAT

Kısalan üç fiil

nehmen: du nimmst, er nimmt; çift m, h yok. *essen*: du isst, er isst. *lesen*: du liest, asla liesst değil.

2 Mini-Check

Doğru kelimeyi daire içine al.

Max **fährt** / **fahrt** Bus.

Du **isst** / **esst** Brot.

Ihr **lest** / **liest** viel.

Er **schläft** / **schlaft** viel.

Sie **liest** / **lest** ein Buch.

Wir **essen** / **isst** Brot.

SCHREİB MİT! · SIRA SENDE

Bu sayfanın kuralıyla kendi üç cümleni yaz. Kelime sayfasındaki kelimeleri kullan.

WUSSTEST DU?

Feierabend işin bittiği an ve ardından gelen akşamdır. Saat beşte iş arkadaşları *Schönen Feierabend!* der, ondan sonraki ilk bira da *Feierabendbier*'dir.

Die Fischauktionshalle am Sonntagmorgen. Was machen die Leute?

Prüfen



Sabah altıda gerçek bir pazar günü. İnsanlara bak ve ne yaptıklarını bu bölümün fiilleriyle söyle.

1 Was machen sie?

Fotoğrafa uyan fiili daire içine al.

Die Leute **sitzen** / **schlafen** an Tischen.

Sie **trinken** / **lesen** Bier und Kaffee.

Die Band **spielt** / **kocht** Musik.

Ein Mann **isst** / **fährt** ein Fischbrötchen.

2 Und du?

ich ile cevap ver.

Was trinkst du am Morgen? – Ich trinke _____ .

Was isst du am Sonntag? – Ich esse _____ .

Wann schläfst du? – Ich schlafe um _____ .

3 Mein Sonntag

Pazar günü yaptığın üç şeyi, günün bir vaktiyle birlikte yaz.

Am Morgen _____ .

Am Nachmittag _____ .

Am Abend _____ .

SCHREİB MİT! · SIRA SENDE

Fotoğrafta okuyabildiğin her Almanca kelimeyi yaz; isimse Artikel'iyle birlikte.

WUSSTEST DU?

Fischbrötchen, içinde salamura ringa, soğan ve bir yaprak marul olan küçük bir ekmektir. Hamburg onu kahvaltıda, öğlen ve kulüpten sonra yer.

Ein Tag in Hamburg

Prüfen

1 Doğru sonek

Fiili sonekiyle yaz.

ich (lernen) _____ **du (spielen)** _____

er (kochen) _____ **wir (hören)** _____

ihr (kaufen) _____ **sie (trinken)** _____

du (arbeiten) _____ **er (arbeiten)** _____

2 Cümleleri tamamla

Parantezdeki fiili kullan.

Ich _____ in Berlin. (wohnen)

Was _____ du heute? (machen)

Lena _____ gern Fußball. (spielen)

Wir _____ Deutsch. (lernen)

_____ ihr Kaffee? (trinken)

Max _____ Musik. (hören)

3 Kim yemek pişiriyor?

Her kişiden doğru biçime bir çizgi çek.

ich ●	● kochst
du ●	● kochen
er ●	● koche
wir ●	● kocht

4 du değişir

du biçimini yaz.

fahren _____ **schlafen** _____

sprechen _____ **essen** _____

nehmen _____ **geben** _____

lesen _____ **sehen** _____

Seiten-Challenge: Gold auf dieser Seite

Kâğıtta bitirdin mi? Bu sayfanın üstündeki kodu tara ve Uygulama'yı seç: aynı alıştırmalar kısa testler olarak. Her birinde altın kazan ve burada işaretle.

1 2

↑ Üstteki kod
App

SCHREİB MİT! · SIRA SENDE

Bu bölümden beş kelime seç ve her biriyle bir cümle yaz.

Ein Tag in Hamburg

Prüfen

5 Cümleleri tamamla

Parantezdeki fiili kullan. Dikkat: her biçim değişmez.

Max _____ gern Bus. (fahren)

Was _____ du? (lesen)

Lena _____ Deutsch und Englisch. (sprechen)

Er _____ viel. (essen)

Ich _____ das Buch. (nehmen)

Wir _____ gern. (lesen)

6 Hangi biçim?

Doğru kelimeyi daire içine al.

Du **fährst** / **fahrst** Fahrrad.

Ich **lese** / **lies** gern.

Sie **schläft** / **schlaft** viel.

Er **nimmt** / **nehmt** das Buch.

Ihr **esst** / **isst** Brot.

Wir **sprechen** / **sprichen** Deutsch.

7 Senin haftan

Kendin hakkında yaz.

Ich lerne _____ .

Ich spiele gern _____ .

Ich trinke gern _____ .

8 Bilder-Check

Her kelimeyi der, die ya da das ile yaz. Kelime sayfasına bakmak yok.

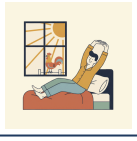

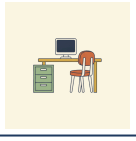
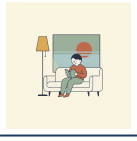
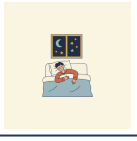


o _____ o _____ o _____ o _____ o _____ o _____








o _____ o _____ o _____ o _____ o _____ o _____

Seiten-Challenge: Gold auf dieser Seite

Kâğıtta bitirdin mi? Bu sayfanın üstündeki kodu tara ve Uygulama'yı seç: aynı alıştırmalar kısa testler olarak. Her birinde altın kazan ve burada işaretle.

1 2

↑ Üstteki kod App

SCHREIB MIT! · SIRA SENDE

Bu iki sayfada yanlış yaptıklarını doğru hâliyle birer kez yaz.

HÖREN, SPRECHEN, KÖNNEN

Ein Tag in Hamburg

Hören

Lena'nın kendisi hakkındaki metni yüksek sesle ve Max'in gününün her satırı. Dinle, sonra kendi pazartesini fiil fiil yüksek sesle anlat.

languagequiz.org/b/a1-14

Sprechen

Kodu aç ve öğretmene gününü anlat: ne zaman kalkıyorsun, ne yiyorsun, nerede çalışıyorsun, akşam ne yapıyorsun. O da Max'in ne yaptığını du ile sorar. Üç dakika.

languagequiz.org/b/a1-31

In der App

Bölümün alıştırması: anında düzeltme ve madalya basamakları.

languagequiz.org/b/a1-16

ICH KANN … · YAPABİLİRİM

- [ ] sabah, öğlen ve akşam ne yaptığımı söyleyebilirim
- [ ] her düzenli fiile doğru soneki ekleyebilirim
- [ ] ünlü değiştiren sekiz fiili du ve er ile kullanabilirim
- [ ] birinin günü hakkında kısa bir metin okuyup ne yaptığını söyleyebilirim

Bitti mi? Yapabildiklerini işaretle. Her sayfayı koduyla ya da 140. sayfadaki cevaplarla kontrol et. Yanlış yaptıklarını yuvarlak içine al ve bir hafta sonra onlara geri dön.

Bu bölümün her alıştırması uygulamada kısa bir test olarak da var: herhangi bir sayfa kodunu tara ve Uygulama'yı seç.

Bölümün tamamı uygulamada: **languagequiz.org/b/a11-36**

MEİNE NOTİZEN · NOTLARIM

BİLDWÖRTERBUCH · RESİMLİ SÖZLÜK

Ein Tag in Hamburg

Bu bölümün resimli bütün kelimeleri tek sayfada. Kelimeleri kapat, resimlerden söyle; resimleri kapat, kelimelerden çiz.



der Morgen
çoğulu yok
sabah



das Frühstück
pl. -e
kahvaltı



das Brötchen
çoğulu yok
küçük ekmek



die Arbeit
pl. -en
iş



das Büro
pl. -s
ofis



das Mittagessen
çoğulu yok
öğle yemeği



der Abend
pl. -e
akşam



das Abendessen
çoğulu yok
akşam yemeği



die Nacht
die Nächte
gece



der Wecker
çoğulu yok
çalar saat

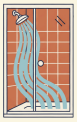

die Dusche
pl. -n
duş



die Freizeit
çoğulu yok
boş zaman



der Hafen
die Häfen
liman

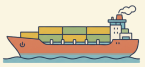

das Schiff
pl. -e
gemi



die Fähre
pl. -n
feribot, vapur



der Fisch
pl. -e
balık



der Markt
die Märkte
pazar (yer)



der Bus
pl. -se
otobüs



der Zug
die Züge
tren



das Fahrrad
die Fahrräder
bisiklet



die Musik
çoğulu yok
müzik



der Fußball
die Fußbälle
futbol



das Buch
die Bücher
kitap



der Park
pl. -s
park



7

Wo bist du?

KÖLN: DOM, RHEIN, KÖLSCH

Die Hohenzollernbrücke am Abend. Hinter der Brücke: der Dom. Unter der Brücke: der Rhein.

1. Was ist das: eine Brücke, ein Turm, ein Bahnhof?
2. Ist es Tag oder Nacht?
3. Wo bist du jetzt? Zu Hause, im Café, im Zug?

AUCH IN DER STADT · ŞEHİRDE AYRICA



die Stadt
die Städte
şehir



das Zentrum
die Zentren
merkez



der Platz
die Plätze
meydan



der Dom
pl. -e
katedral



die Kirche
pl. -n
kilise



der Turm
die Türme
kule



der Bahnhof
die Bahnhöfe
istasyon



die Haltestelle
pl. -n
durak



die Straßenbahn
pl. -en
tramvay



die U-Bahn
pl. -en
metro



das Museum
die Museen
müze



das Kino
pl. -s
sinema



die Schule
pl. -n
okul



die Uni
pl. -s
üniversite



das Büro
pl. -s
ofis



der Arzt
die Ärzte
doktor



die Apotheke
pl. -n
eczane



die Post
çoğulu yok
postane



die Bank
pl. -en
banka



das Hotel
pl. -s
otel



das Restaurant
pl. -s
restoran



der Supermarkt
die Supermärkte
süpermarket



der Park
pl. -s
park



das Ticket
pl. -s
bilet



der Stadtplan
die Stadtpläne
şehir haritası

Wortkarten


der Himmel
çoğulu yok ·gökyüzü
die Nacht
die Nächte ·gece
die Wolke
pl. -n ·bulut
die Brücke
pl. -n ·köprü
das Licht
pl. -er ·ışık
der Zug
die Züge ·tren
das Haus
die Häuser ·ev
der Fluss
die Flüsse ·nehir
das Wasser
çoğulu yok ·su

LESEN · OKUMA

Ein Tag in Köln

Hören, prüfen

Maya bir günlüğüne trenle Köln'e gidiyor. Lena ona bir liste yazmış: sırayla dört yer. Maya listeyi istasyonda kaybediyor.

MAYA Entschuldigung, wo ist der Dom?

FRAU Der Dom? Sie sind am Bahnhof. Der Dom ist direkt hier, hinter dem Bahnhof. Sehen Sie die Türme?

MAYA Oh. Ja. Danke! Und die Brücke mit den Schlössern?

FRAU Die Hohenzollernbrücke. Die ist neben dem Dom, am Rhein. Fünf Minuten.

MAYA Und ein Brauhaus? Lena sagt, ich muss Kölsch trinken.

FRAU Die Brauhäuser sind in der Altstadt, am Fluss. Gehen Sie über die Brücke und dann links. Sind Sie aus England?

MAYA Aus Kanada. Ich wohne in Berlin.

FRAU Berlin! Dann wissen Sie: In Köln ist das Bier klein, aber die Leute sind groß.

MAYA Wie bitte?

FRAU Ein Witz. Das Glas hat nur 0,2 Liter. Viel Spaß in Köln!

Am Abend schreibt Maya an Lena: „Ich bin im Brauhaus. Der Dom ist groß, die Brücke ist voll, und das Bier ist wirklich klein. Das dritte Glas ist auf dem Tisch. Oder das vierte."



Die Liebesschlösser auf der Brücke: 40 Tonnen Metall.



Ein Kölsch: 0,2 Liter. Der Kellner bringt das nächste, bis du den Deckel auf das Glas legst.

Türkçe · Maya: Affedersiniz, katedral nerede? · Kadın: Katedral mi? İstasyondasınız. Katedral hemen burada, istasyonun arkasında. Kuleleri görüyor musunuz? · Maya: Aa. Evet. Teşekkürler! Peki asma kilitli köprü? · Kadın: Hohenzollern Köprüsü. Katedralin yanında, Ren nehrinin üstünde. Beş dakika. · Maya: Ya bir birahane? Lena Kölsch içmem gerektiğini söylüyor. · Kadın: Birahaneler eski şehirde, nehrin kenarında. Köprüden geçin, sonra sola. İngiltere'den misiniz? · Maya: Kanada'dan. Berlin'de oturuyorum. · Kadın: Berlin! O zaman bilirsiniz: Köln'de bira küçük, ama insanlar büyük. · Maya: Efendim? · Kadın: Şaka. Bardak sadece 0,2 litre alıyor. Köln'de iyi eğlenceler! · Akşam Maya Lena'ya yazıyor: "Birahanedeyim. Katedral büyük, köprü dolu ve bira gerçekten küçük. Üçüncü bardak masada. Ya da dördüncü."

1 Wo ist das?

Kadının söylediğini daire içine al.

Der Dom ist **hinter dem Bahnhof** / **neben der Brücke** .

Die Brücke ist **am Rhein** / **in der Altstadt** .

Die Brauhäuser sind **im Bahnhof** / **in der Altstadt** .

Am Abend ist Maya **im Brauhaus** / **im Dom** .

2 Fragen

Birkaç kelimeyle cevap ver.

Woher kommt Maya? _____

Wie groß ist ein Kölsch? _____

Wie viele Gläser hat Maya am Abend? _____

SCHREIB MIT! · SIRA SENDE

Metinden aklında tutmak istediğin iki cümleyi yaz, sonra aynı kalıpta kendi cümleni yaz.

WUSSTEST DU?

Katedralin yapımı 632 yıl sürdü, 1248'den 1880'e kadar. Sonra istasyon hemen yanına yapıldı. Böylece Köln'e gelen her yolcunun gördüğü ilk şey, istese de istemese de Dom oluyor.

GRAMMATIK · 1 / 2

im, in der, am, beim

Nerede olduğun: in, an, bei ve arkalarından gelen küçük kelime

Prüfen

Neredesin?

im = in dem · am = an dem · beim = bei dem. Hepsi Türkçedeki -de eki gibi: parkta, istasyonda, doktorda.



Die Linie 7 am Neumarkt. Maya ist in der Bahn.

	DER · DAS KELİMESİ	DİE KELİMESİ
in (içinde, -de)	*im* Park · *im* Büro · *im* Kino	*in der* Schule · *in der* Stadt
an (yanında, -de)	*am* Bahnhof	*an der* Uni
bei (birinde, -de)	*beim* Arzt	bei Lena (bir kişi)
şehirler, ülkeler	in Berlin · in Spanien	

Bir -m mi duydun? O dem'dir

Yani bir der ya da das kelimesiyle gelir.

in + dem = **im** — im Park

an + dem = **am** — am Bahnhof

bei + dem = **beim** — beim Arzt

1 Mini-Check

Doğru kelimeyi daire içine al.

Ich bin **im / in der** Park.

Lena ist **im / in der** Stadt.

Max ist **am / beim** Arzt.

Wir sind **im / in der** Kino.

Ich bin **am / an der** Uni.

Sie ist **bei / beim** Lena.

SCHREİB MİT! · SIRA SENDE

Bu sayfanın kuralıyla kendi üç cümleni yaz. Kelime sayfasındaki kelimeleri kullan.

WUSSTEST DU?

Kölsch hem biranın hem de lehçenin adıdır. Gerçek bir Kölnlü seni *gut* yerine *Jot* diye selamlar. Şubattaki karnaval da bütün şehrin *jeck*, yani deli olduğu tek haftadır.

GRAMMATIK · 2 / 2

Wo? Woher? Wohin?

Nerede, nereye, nereden ve yön tarifi

Prüfen

DİKKAT

Nerede, nereye, nereden

Wo bist du? – In Berlin. *Woher* kommst du? – Aus Wien. *Wohin* fährst du? – Nach München.

Üç soru, üç cevap

wo = bulunduğun yer (nerede); woher = geldiğin yer (nereden); wohin = gittiğin yer (nereye). Türkçedeki üçlünün aynısı.

SORU	CEVAP	KELİME
Wo bist du?	In Köln. Im Park. Am Rhein.	in · an · bei
Woher kommst du?	Aus Kanada. Aus Berlin.	aus
Wohin fährst du?	Nach Köln. Nach Hause.	nach

Nach dem Weg fragen · yol sormak

Entschuldigung, wo ist …? Affedersiniz, … nerede?

Dann links. · Dann rechts. Sonra sola. · Sonra sağa.

Das ist fünf Minuten. Beş dakika.

Gehen Sie geradeaus. Dümdüz gidin.

über die Brücke köprünün üstünden

Vielen Dank! Çok teşekkürler!

2 Mini-Check

Doğru kelimeyi daire içine al.

(**Wo** / **Woher**) kommst du?

Ich fahre (**nach** / **in**) Köln.

Gehen Sie (**geradeaus** / **gerade**) .

(**Wohin** / **Wo**) wohnst du?

Ich komme (**aus** / **nach**) Berlin.

Dann (**rechts** / **rechte**) .

SCHREİB MİT! · SIRA SENDE

Bu sayfanın kuralıyla kendi üç cümleni yaz. Kelime sayfasındaki kelimeleri kullan.

WUSSTEST DU?

Hohenzollern Köprüsü'ndeki asma kilitler kırk ton ağırlığında. Demiryolu şirketi 2009'da onları kestirmek istedi, şehir hayır dedi. Artık anahtarın Ren'e atılması bir kural.

Das S-Bahn-Netz Köln. Wo ist der Hauptbahnhof? Wo ist der Flughafen?

Prüfen

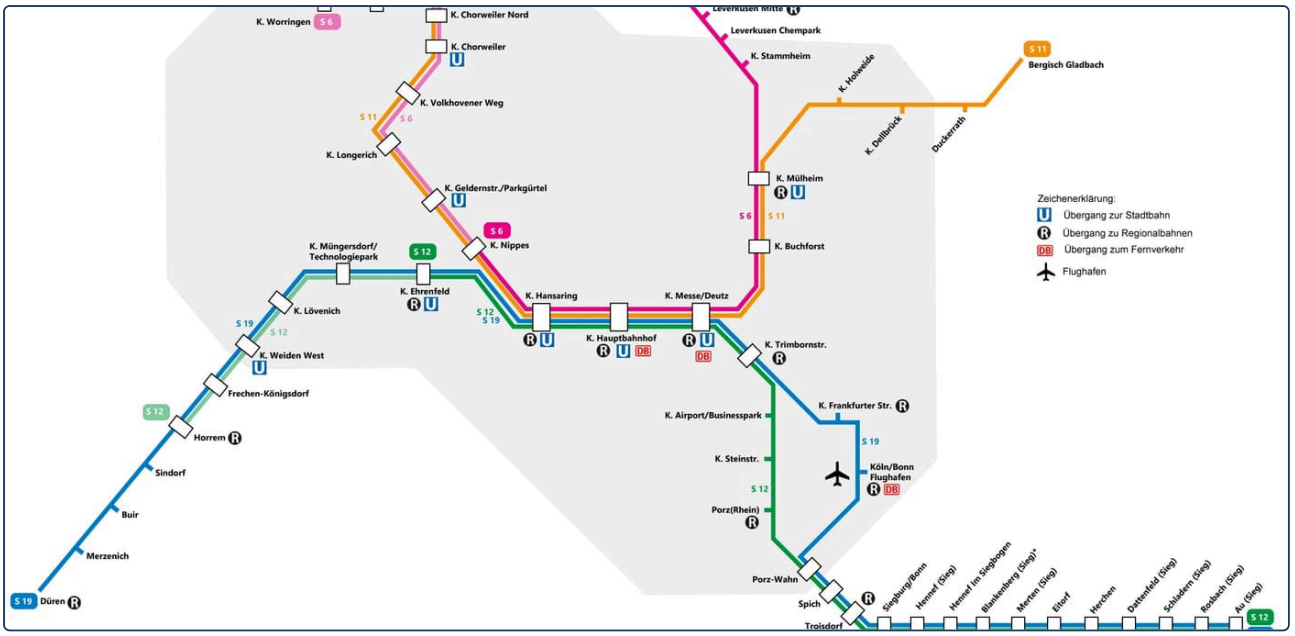

Gerçek bir hat haritası. Ana istasyonu, havalimanını ve aralarındaki hattı bul.
Lejant (Zeichenerklärung) sembollerin ne anlama geldiğini söyler.

1 Lies den Plan

Haritada bul.

Welche Linie fährt zum Flughafen Köln/Bonn? _____

Welche Linie fährt nach Düsseldorf Flughafen? _____

Die Station zwischen Hauptbahnhof und Messe/Deutz: _____

Wie viele S-Bahn-Linien gibt es? _____

2 Was bedeutet das Symbol?

Lejantı oku. Doğru anlamı daire içine al.

Das blaue U: **Übergang zur Stadtbahn** / **Universität**

Das Flugzeug: **Flughafen** / **Fluss**

DB: **Fernverkehr** / **Dom**

3 Deine Fahrt

Hauptbahnhof'tasın ve havalimanına gitmek istiyorsun. Hattı ve yönü yaz.

Ich nehme die _____ Richtung Flughafen.

Ich steige aus an der Station _____ .

SCHREİB MİT! · SIRA SENDE

Fotoğrafta okuyabildiğin her Almanca kelimeyi yaz; isimse Artikel'iyle birlikte.

WUSSTEST DU?

Hbf, her Alman şehrinde *Hauptbahnhof*, yani ana istasyon demektir. Haritada her zaman içinden en çok hat geçen büyük beyaz kutudur.

ÜBUNGEN · ALIŞTIRMA 1 / 2

Wo bist du?

Prüfen

1 im mi, in der mi?

Doğru kelimeleri daire içine al.

Ich bin **im / in der** Büro.

Lena ist **im / in der** Schule.

Wir sind **im / in der** Kino.

Er wohnt **in / im** Berlin.

Ich bin **am / an der** Bahnhof.

Max ist **beim / bei der** Arzt.

2 Soru ve cevap

Her sorudan cevabına bir çizgi çek.

Wie alt bist du? ●	● Das ist Lena.
Wann kommt der Bus? ●	● Zwei Euro.
Wer ist das? ●	● Ich bin zwanzig.
Was liest du? ●	● Um acht.
Wie viel kostet das? ●	● Ein Buch.

3 Wo bist du?

Nerede olduğunu im, in der, am ya da beim ile yaz.

sinemada _____ **okulda** _____

istasyonda _____ **doktorda** _____

parkta _____ **üniversitede** _____

4 wo, woher oder wohin?

Soru kelimesini daire içine al.

Wo / Woher / Wohin bist du? – Im Büro.

Wo / Woher / Wohin fährst du? – Nach Köln.

Wo / Woher / Wohin kommt Maya? – Aus Kanada.

Wo / Woher / Wohin ist der Dom? – Am Bahnhof.

Seiten-Challenge: Gold auf dieser Seite

Kâğıtta bitirdin mi? Bu sayfanın üstündeki kodu tara ve Uygulama'yı seç: aynı alıştırmalar kısa testler olarak. Her birinde altın kazan ve burada işaretle.

1 2

↑ Üstteki kod **App**

SCHREİB MİT! · SIRA SENDE

Bu bölümden beş kelime seç ve her biriyle bir cümle yaz.

Wo bist du?

Prüfen

5 Hatayı bul

Her cümlede bir kelime yanlış. Cümleyi doğru yaz.

Ich bin in der Büro. _____

Lena ist im Schule. _____

Max ist am Arzt. _____

6 Almanca söyle

Almanca yaz.

Kedi masanın altında.

_____

Top kanepenin üstünde.

_____

7 Senin günün

Neredesin?

Am Morgen bin ich _____ .

Am Abend bin ich _____ .

8 Bilder-Check

Her kelimeyi der, die ya da das ile yaz. Kelime sayfasına bakmak yok.








o _____ o _____ o _____ o _____ o _____ o _____



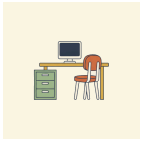




o _____ o _____ o _____ o _____ o _____ o _____

Seiten-Challenge: Gold auf dieser Seite

Kâğıtta bitirdin mi? Bu sayfanın üstündeki kodu tara ve Uygulama'yı seç: aynı alıştırmalar kısa testler olarak. Her birinde altın kazan ve burada işaretle.

1 2

↑ Üstteki kod
App

SCHREİB MİT! · SIRA SENDE

Bu iki sayfada yanlış yaptıklarını doğru hâliyle birer kez yaz.

HÖREN, SPRECHEN, KÖNNEN

Wo bist du?

Hören

Pazarcının fiyatları ve Maya'nın Köln'deki gününün her satırı yüksek sesle okunuyor. Yol tarifini dinle, sonra geri söyle: über die Brücke, dann links.

languagequiz.org/b/a1-22

Sprechen

Kodu aç ve öğretmene şu anda nerede olduğunu ve bugün nerelerde bulunduğunu anlat: im, in der, am, beim ile beş yer. Sonra ona istasyonun yolunu sor.

languagequiz.org/b/a1-15

In der App

Bölümün alıştırması: anında düzeltme ve madalya basamakları.

languagequiz.org/b/a1-29

ICH KANN … · YAPABİLİRİM

- [ ] bir şehirdeki yirmi yerin adını söyleyebilirim
- [ ] nerede olduğumu im, in der, am ve beim ile söyleyebilirim
- [ ] wo, woher ve wohin'i birbirinden ayırabilirim
- [ ] bir ulaşım haritası okuyup hattımı bulabilirim

Bitti mi? Yapabildiklerini işaretle. Her sayfayı koduyla ya da 140. sayfadaki cevaplarla kontrol et. Yanlış yaptıklarını yuvarlak içine al ve bir hafta sonra onlara geri dön.

Bu bölümün her alıştırması uygulamada kısa bir test olarak da var: herhangi bir sayfa kodunu tara ve Uygulama'yı seç.

Bölümün tamamı uygulamada: **languagequiz.org/b/a11-43**

MEİNE NOTİZEN · NOTLARIM

BİLDWÖRTERBUCH · RESİMLİ SÖZLÜK

Wo bist du?

Bu bölümün resimli bütün kelimeleri tek sayfada. Kelimeleri kapat, resimlerden söyle; resimleri kapat, kelimelerden çiz.



die Stadt
die Städte
şehir



das Zentrum
die Zentren
merkez



der Platz
die Plätze
meydan



der Dom
pl. -e
katedral



die Kirche
pl. -n
kilise



die Brücke
pl. -n
köprü



der Fluss
die Flüsse
nehir



der Turm
die Türme
kule



der Bahnhof
die Bahnhöfe
istasyon



die Haltestelle
pl. -n
durak



die Straßenbahn
pl. -en
tramvay



die U-Bahn
pl. -en
metro



das Museum
die Museen
müze



das Kino
pl. -s
sinema



die Schule
pl. -n
okul



die Uni
pl. -s
üniversite



das Büro
pl. -s
ofis



der Arzt
die Ärzte
doktor



die Apotheke
pl. -n
eczane



die Post
çoğulu yok
postane

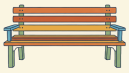

die Bank
pl. -en
banka

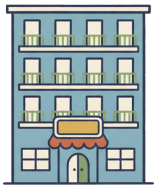

das Hotel
pl. -s
otel



das Restaurant
pl. -s
restoran



der Supermarkt
die Supermärkte
süpermarket



der Park
pl. -s
park

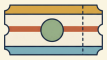

das Ticket
pl. -s
bilet



der Stadtplan
die Stadtpläne
şehir haritası



8

Länder und Sprachen

FLUGHAFEN FRANKFURT

Der Fernbahnhof am Flughafen Frankfurt: Züge nach ganz Deutschland, Flüge in die ganze Welt.

1. Ist das ein Bahnhof oder ein Flughafen?
2. Was siehst du: Glas, Licht, Züge?
3. Wohin fliegst du gern?

AUCH AM FLUGHAFEN · HAVALİMANINDA AYRICA



das Land
die Länder
ülke



die Welt
pl. -en
dünya



die Grenze
pl. -n
sınır



die Landkarte
pl. -n
harita



die Flagge
pl. -n
bayrak



die Sprache
pl. -n
dil



der Norden
çoğulu yok
kuzey



der Süden
çoğulu yok
güney



der Osten
çoğulu yok
doğu



der Westen
çoğulu yok
batı



das Meer
pl. -e
deniz



der Berg
pl. -e
dağ



die Insel
pl. -n
ada



der Flughafen
die Flughäfen
havalimanı



das Flugzeug
pl. -e
uçak



der Koffer
çoğulu yok
bavul



der Pass
die Pässe
pasaport



das Ticket
pl. -s
bilet



der Zug
die Züge
tren



die Bahn
pl. -en
demiryolu



der Weg
pl. -e
yol

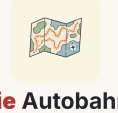

die Autobahn
pl. -en
otoyol

Wortkarten

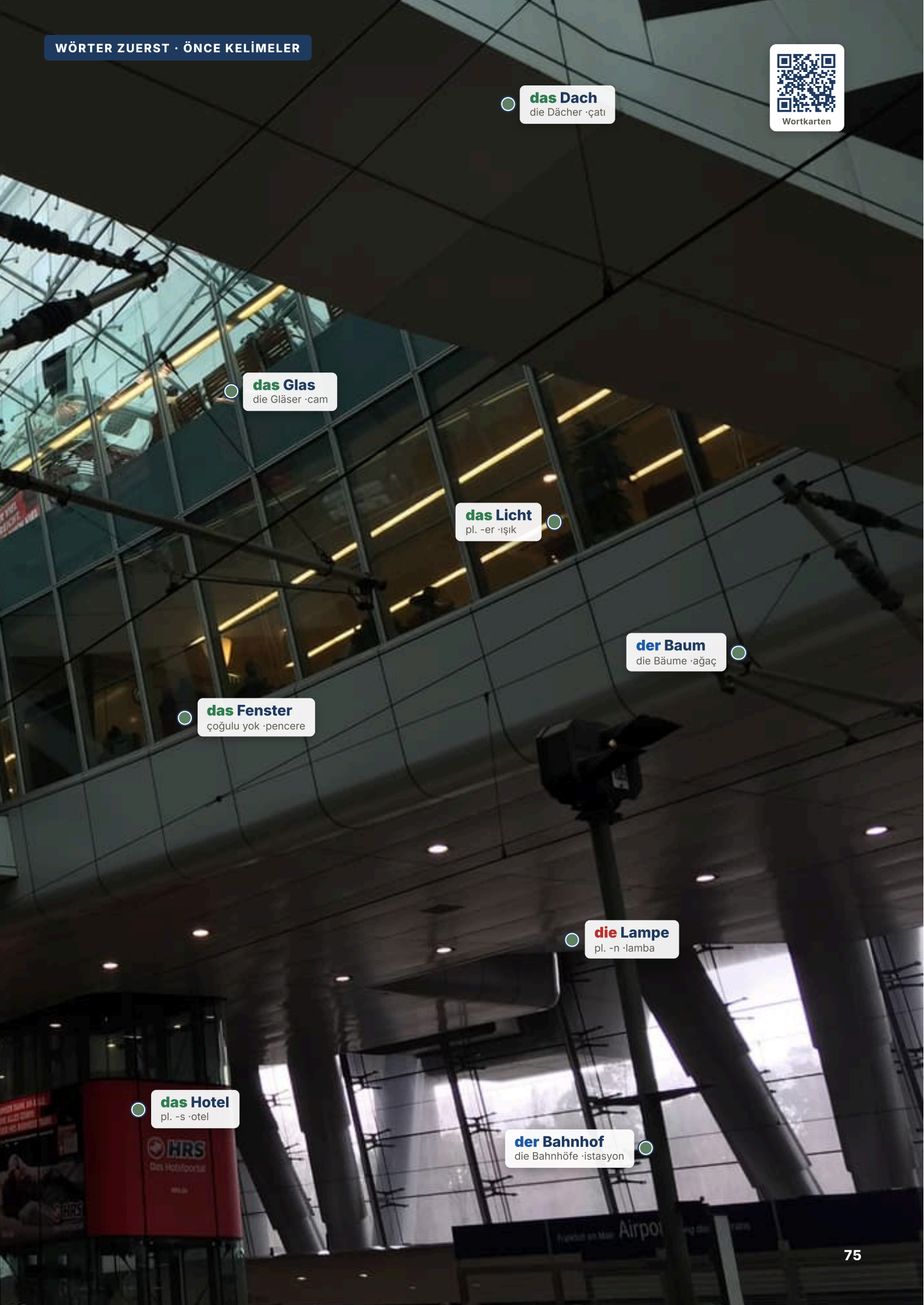
das Dach
die Dächer ·çatı
das Glas
die Gläser ·cam
das Licht
pl. -er ·ışık
der Baum
die Bäume ·ağaç
das Fenster
çoğulu yok ·pencere
die Lampe
pl. -n ·lamba
das Hotel
pl. -s ·otel
der Bahnhof
die Bahnhöfe ·istasyon
HRS

LESEN · OKUMA

Am Gate B 42

Hören, prüfen

Maya iki haftalığına eve uçuyor. Kapıda çok büyük bavullu bir adamın yanına oturuyor ve uçuş rötarlı.

MANN Entschuldigung, ist das Flug 877 nach Toronto?

MAYA Ja. Aber er hat eine Stunde Verspätung.

MANN Eine Stunde! Typisch. Sind Sie aus Kanada?

MAYA Ja, aus Vancouver. Aber ich wohne in Berlin. Und Sie?

MANN Ich bin aus der Türkei, aus Izmir. Ich wohne in Frankfurt, seit zwanzig Jahren. Ich fliege zu meiner Tochter. Sie wohnt in Toronto.

MAYA Sprechen Sie Englisch?

MANN Ein bisschen. Türkisch, Deutsch, ein bisschen Englisch. Meine Tochter spricht vier Sprachen. Und Sie?

MAYA Englisch, Französisch und ein bisschen Deutsch.

MANN Ihr Deutsch ist gut! Woher wissen Sie das: eine Stunde Verspätung?

MAYA Die Tafel. Da: Toronto, 17:10, jetzt 18:10.

MANN Ah. Ich habe keine Brille. Dann trinken wir einen Kaffee. Der Kaffee hier ist aus Italien. Alles hier ist aus einem anderen Land.

MAYA Auch wir.



Flaggen vor dem Europaparlament: Deutschland, Spanien, Griechenland …



Die Grenze: ein Schild, kein Zaun. Zwischen Luxemburg und Deutschland.

Türkçe · Adam: Affedersiniz, bu Toronto'ya giden 877 sefer sayılı uçuş mu? · Maya: Evet. Ama bir saat rötarlı. · Adam: Bir saat! Tipik. Kanadalı mısınız? · Maya: Evet, Vancouver'dan. Ama Berlin'de oturuyorum. Ya siz? · Adam: Ben Türkiye'den, İzmir'den geliyorum. Yirmi yıldır Frankfurt'ta oturuyorum. Kızımın yanına uçuyorum. Toronto'da oturuyor. · Maya: İngilizce konuşuyor musunuz? · Adam: Biraz. Türkçe, Almanca, biraz İngilizce. Kızım dört dil konuşuyor. Ya siz? · Maya: İngilizce, Fransızca ve biraz Almanca. · Adam: Almancanız iyi! Bir saat rötarlı olduğunu nereden biliyorsunuz? · Maya: Tabeladan. Orada: Toronto, 17:10, şimdi 18:10. · Adam: Ha. Gözlüğüm yanımda değil. O zaman bir kahve içelim. Buradaki kahve İtalya'dan. Burada her şey başka bir ülkeden. · Maya: Biz de öyleyiz.

1 Wer ist das?

Maya mı, adam mı? M ya da adamın ülkesini yaz.

Kommt aus Vancouver: **Maya / der Mann**

Wohnt in Frankfurt: **Maya / der Mann**

Spricht Türkisch: **Maya / der Mann**

Spricht Französisch: **Maya / der Mann**

Hat keine Brille: **Maya / der Mann**

2 Woher?

Ülkeyi aus ile yaz.

Maya kommt _____ **Der Mann kommt** _____

Der Kaffee kommt _____ **Die Tochter wohnt** _____

SCHREİB MİT! · SIRA SENDE

Metinden aklında tutmak istediğin iki cümleyi yaz, sonra aynı kalıpta kendi cümleni yaz.

WUSSTEST DU?

Almanya'nın dokuz komşusu var, Avrupa'daki diğer bütün ülkelerden fazla: kuzeyde Danimarka, doğuda Polonya ve Çekya, güneyde Avusturya ve İsviçre, batıda Fransa, Lüksemburg, Belçika ve Hollanda.

GRAMMATIK · 1 / 2

Land, Sprache, Leute

Ülke, dili ve insanları

Prüfen

Land, Sprache, Leute

Kadınlar çoğunlukla *-in* ekler. Türkçede 'Türk' herkes için aynı, Almancada Türke / Türk*in*.

ÜLKE	DİL	O (ERKEK) …	O (KADIN) …
Deutschland	Deutsch	Deutscher	Deutsche
Österreich	Deutsch	Österreicher	Österreicher*in*
die Schweiz	Deutsch, Französisch, Italienisch	Schweizer	Schweizer*in*
England	Englisch	Engländer	Engländer*in*
Spanien	Spanisch	Spanier	Spanier*in*
Frankreich	Französisch	Franzose	Französ*in*
Italien	Italienisch	Italiener	Italiener*in*
die Türkei	Türkisch	Türke	Türk*in*
die USA	Englisch	Amerikaner	Amerikaner*in*

DİKKAT

die ile gelen ülkeler

Çoğu ülke doğrudan aus'tan sonra gelir: aus Spanien. Birkaçı Artikel'ini korur ve Artikel değişir: aus *der* Schweiz, aus *der* Türkei, aus *den* USA.

İPUCU

sein'dan sonra Artikel yok

Ich bin Spanierin, "eine Spanierin" değil. Diller büyük harf alır ve Artikel almaz: Ich spreche Spanisch. Dört yön *im* ile kullanılan isimlerdir: Hamburg ist *im Norden*, München ist *im Süden*.

1 Mini-Check

Doğru kelimeyi daire içine al.

Ich komme aus **Spanien** / **der Spanien** . Er kommt aus **der** / **die** Schweiz.

Sie ist **Italienerin** / **eine Italienerin** . Ich spreche **Deutsch** / **deutsch** .

Wir kommen aus **den** / **der** USA. Er ist **Franzose** / **Französisch** .

SCHREİB MİT! · SIRA SENDE

Bu sayfanın kuralıyla kendi üç cümleni yaz. Kelime sayfasındaki kelimeleri kullan.

WUSSTEST DU?

Deutsch dilin adıdır, *deutsch* ise sıfattır: *Ich spreche Deutsch*, ama *ein deutsches Auto*.
Milliyetler isimdir, bu yüzden *sein*'dan sonra Artikel yoktur: *Ich bin Kanadierin.*

GRAMMATIK · 2 / 2

Norden, Süden, Osten, Westen

Pusula ve yerlerin konumu

Prüfen

Die Himmelsrichtungen

Dördü de der ismidir, hep im ile. İkisi birleşebilir: im Südwesten, im Nordosten.



Die Autobahn: München im Süden, Hannover im Norden. Blau ist die Autobahn, gelb die Landstraße.

	İSİM	NEREDE	ÖRNEK
N	der Norden	im Norden	Hamburg ist im Norden.
S	der Süden	im Süden	München ist im Süden.
O	der Osten	im Osten	Dresden ist im Osten.
W	der Westen	im Westen	Köln ist im Westen.

Von Deutschland aus · Almanya'dan bakınca

Dänemark liegt im Norden. Danimarka kuzeyde.

Österreich liegt im Süden. Avusturya güneyde.

Spanien liegt im Südwesten. İspanya güneybatıda.

Polen liegt im Osten. Polonya doğuda.

Frankreich liegt im Westen. Fransa batıda.

Die Türkei liegt im Südosten. Türkiye güneydoğuda.

İPUCU

liegen: bir yerin konumu

Bir şehir ya da ülke *liegt* (bulunur, yer alır): *Berlin liegt im Osten.* Bir kişi için *sein* kullan: *Ich bin im Norden.*

2 Mini-Check

Doğru kelimeyi daire içine al.

Hamburg liegt im **Norden** / **Süden** .

Polen liegt im **Osten** / **Westen** .

im **Nord** / **Norden**

München liegt im **Norden** / **Süden** .

Frankreich liegt im **Osten** / **Westen** .

Berlin **liegt** / **ist** im Osten.

SCHREİB MİT! · SIRA SENDE

Bu sayfanın kuralıyla kendi üç cümleni yaz. Kelime sayfasındaki kelimeleri kullan.

WUSSTEST DU?

Mavi tabelalar *Autobahn*, sarı tabelalar normal yoldur ve kutudaki sayı mesafe değil, yolun numarasıdır. *Westkreuz F* bir kasaba değil, Frankfurt batı kavşağıdır.

Die Anzeigetafel am Flughafen Frankfurt: Wohin fliegen die Flugzeuge?

Prüfen



1254	Linz	17:00	1	A 260 - 338 A
254	Milan-Malpensa	17:00	1	A 260 - 338 A
916	London-Heathrow	17:00	1	A 260 - 338 B
3620	Cologne Main Station	17:09	1	A 260 - 338 T
877	Toronto	17:10	1	B 675 - 678 B
936	London-City Airport	17:10	1	A 260 - 338 B
1488	Minsk	17:10	1	A 260 - 338 B
066	Muenster Osnabrueck	17:10	1	A 260 - 338 A
288	Bologna	17:10	1	A 260 - 338 A
148	Nuremberg	17:10	1	A 260 - 338 B
1428	Sofia	17:10	1	A 260 - 338 B

Gerçek bir kalkış tabelası. Şehirleri, saatleri ve kapıları bul. Tabela İngilizce, ama şehirler Almancada söylediğin kelimelerle aynı.

1 Lies die Tafel

Tabelada bul.

Der Flug nach Toronto geht um _____ Uhr.

Der Flug nach München hat die Nummer _____ .

Wie viele Flüge gehen um 17:00? _____

Der Flug nach Toronto geht von Gate _____ .

2 In welchem Land?

Şehrin ülkesini daire içine al.

Luxembourg: **Luxemburg** / **Frankreich**

Bologna: **Spanien** / **Italien**

Linz: **Österreich** / **Schweiz**

Basle: **Schweiz** / **Belgien**

Sofia: **Bulgarien** / **Polen**

Minsk: **Belarus** / **Russland**

3 Deutsch oder Englisch?

Tabela şehir adlarını İngilizce yazıyor. Almanca adını yaz.

Munich _____ **Cologne** _____

Nuremberg _____ **Basle** _____

SCHREİB MİT! · SIRA SENDE

Fotoğrafta okuyabildiğin her Almanca kelimeyi yaz; isimse Artikel'iyle birlikte.

WUSSTEST DU?

Alman havalimanları *Gate* ve *Terminal*'i İngilizce yazar, ama kalkış için *Abflug*, varış için *Ankunft* der. Tabela birkaç saniyede bir dil değiştirir.

ÜBUNGEN · ALIŞTIRMA 1 / 2

Länder und Sprachen

Prüfen

1 Hangi dili konuşuyorlar?

Dili yaz.

Frankreich _____ **Spanien** _____

Italien _____ **die Türkei** _____

England _____ **Österreich** _____

2 aus …

Doğru kelimeleri daire içine al.

Ich komme aus **Schweiz / der Schweiz** . Er kommt aus **Spanien / der Spanien** .

Sie kommt aus **den USA / USA** . Wir kommen aus **der Türkei / Türkei** .

3 Kim nereli?

Milliyeti yaz.

Paul kommt aus England. Er ist _____ .

Lena kommt aus Österreich. Sie ist _____ .

Marco kommt aus Italien. Er ist _____ .

Sophie kommt aus Frankreich. Sie ist _____ .

4 Wo ist das?

Yönü daire içine al.

Hamburg ist im **Norden / Süden** . München ist im **Norden / Süden** .

Frankreich ist im **Osten / Westen** . Österreich ist im **Norden / Süden** .

Seiten-Challenge: Gold auf dieser Seite

Kâğıtta bitirdin mi? Bu sayfanın üstündeki kodu tara ve Uygulama'yı seç: aynı alıştırmalar kısa testler olarak. Her birinde altın kazan ve burada işaretle.

1 2

↑ Üstteki kod **App**

SCHREİB MİT! · SIRA SENDE

Bu bölümden beş kelime seç ve her biriyle bir cümle yaz.

Länder und Sprachen

Prüfen

5 Welche Sprache?

Konuştukları dili yaz.

In Brasilien spricht man _____ .

In Mexiko spricht man _____ .

In der Schweiz spricht man Deutsch, _____ und Italienisch.

In den USA spricht man _____ .

6 Ya sen?

Kendin hakkında yaz.

Ich komme aus _____ .

Ich bin _____ .

Ich spreche _____ und ein bisschen Deutsch.

7 Bilder-Check

Her kelimeyi der, die ya da das ile yaz. Kelime sayfasına bakmak yok.


o .....


o .....

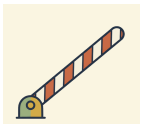
o .....

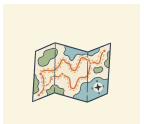
o .....


o .....


o .....


o .....


o .....


o .....


o .....


o .....


o .....

Seiten-Challenge: Gold auf dieser Seite

Kâğıtta bitirdin mi? Bu sayfanın üstündeki kodu tara ve Uygulama'yı seç: aynı alıştırmalar kısa testler olarak. Her birinde altın kazan ve burada işaretle.

1

↑ Üstteki kod App

SCHREİB MİT! · SIRA SENDE

Bu iki sayfada yanlış yaptıklarını doğru hâliyle birer kez yaz.

HÖREN, SPRECHEN, KÖNNEN

Länder und Sprachen

Hören

Max kendini tanıtıyor ve B 42 kapısındaki her satır yüksek sesle okunuyor. Ülkeleri ve dilleri dinle, sonra kendininkileri söyle: Ich komme aus …, ich spreche …

languagequiz.org/b/a1-10

Sprechen

Kodu aç ve öğretmene nereli olduğunu, hangi dili konuştuğunu ve şehrinin nerede olduğunu anlat. Sonra o bir ülke söyler, sen dilini söylersin. Üç dakika.

languagequiz.org/b/a1-04

In der App

Bölümün alıştırması: anında düzeltme ve madalya basamakları.

languagequiz.org/b/a1-28

ICH KANN … · YAPABİLİRİM

- [ ] nereden geldiğimi aus ve doğru Artikel ile söyleyebilirim
- [ ] on ülkenin dilini ve milliyetini söyleyebilirim
- [ ] bir şehrin nerede olduğunu söyleyebilirim: im Norden, im Süden …
- [ ] bir kalkış tabelasını okuyabilirim

Bitti mi? Yapabildiklerini işaretle. Her sayfayı koduyla ya da 140. sayfadaki cevaplarla kontrol et. Yanlış yaptıklarını yuvarlak içine al ve bir hafta sonra onlara geri dön.

Bu bölümün her alıştırması uygulamada kısa bir test olarak da var: herhangi bir sayfa kodunu tara ve Uygulama'yı seç.

Bölümün tamamı uygulamada: **languagequiz.org/b/a11-50**

MEİNE NOTİZEN · NOTLARIM

BİLDWÖRTERBUCH · RESİMLİ SÖZLÜK

Länder und Sprachen

Bu bölümün resimli bütün kelimeleri tek sayfada. Kelimeleri kapat, resimlerden söyle; resimleri kapat, kelimelerden çiz.



das Land
die Länder
ülke

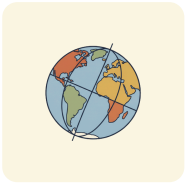

die Welt
pl. -en
dünya

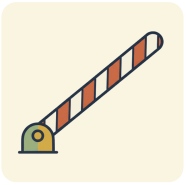

die Grenze
pl. -n
sınır

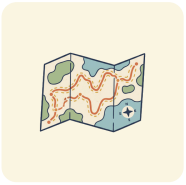

die Landkarte
pl. -n
harita



die Flagge
pl. -n
bayrak



die Sprache
pl. -n
dil



der Norden
çoğulu yok
kuzey



der Süden
çoğulu yok
güney



der Osten
çoğulu yok
doğu



der Westen
çoğulu yok
batı



das Meer
pl. -e
deniz



der Berg
pl. -e
dağ



die Insel
pl. -n
ada



der Flughafen
die Flughäfen
havalimanı



das Flugzeug
pl. -e
uçak



der Koffer
çoğulu yok
bavul



der Pass
die Pässe
pasaport

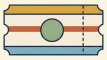

das Ticket
pl. -s
bilet



der Zug
die Züge
tren



die Bahn
pl. -en
demiryolu



der Weg
pl. -e
yol

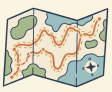

die Autobahn
pl. -en
otoyol



9

Das Alphabet und ein Formular

DAS BÜRGERAMT

Das Bürgeramt Hohenzollerndamm in Berlin. Ein Termin? In sechs Wochen.

1. Ist das Haus alt oder neu?
2. Wie viele Fenster hat es? Rate!
3. Was brauchst du im Amt: einen Pass, ein Foto, Geduld?

AUCH IM AMT · DAİREDE AYRICA



das Formular
pl. -e
form



die Anmeldung
pl. -en
adres kaydı



die Nummer
pl. -n
numara



das Wartezimmer
çoğulu yok
bekleme salonu



die Beamtin
pl. -nen
memur (kadın)



der Stempel
çoğulu yok
mühür, damga



die Unterschrift
pl. -en
imza



der Pass
die Pässe
pasaport



der Ausweis
pl. -e
kimlik kartı



die Adresse
pl. -n
adres



der Brief
pl. -e
mektup



der Umschlag
die Umschläge
zarf



der Name
pl. -n
ad



der Buchstabe
pl. -n
harf (A, B, C)



das Alphabet
pl. -e
alfabe



die Hausnummer
pl. -n
kapı numarası



die Stadt
die Städte
şehir



das Land
die Länder
ülke



der Geburtstag
pl. -e
doğum günü



die Telefonnummer
pl. -n
telefon numarası



das Foto
pl. -s
fotoğraf

Wortkarten


das Dach
die Dächer ·çatı
das Fenster
çoğulu yok ·pencere
der Baum
die Bäume ·ağaç
das Amt
die Ämter ·resmî daire
der Eingang
die Eingänge ·giriş
das Schild
pl. -er ·tabela
der Mülleimer
çoğulu yok ·çöp kutusu
die Straße
pl. -n ·sokak

LESEN · OKUMA

Nummer 248

Hören, prüfen

Maya üç haftadır Berlin'de yaşıyor. Bugün adresini kaydettiriyor, Almanlar buna Anmeldung der. Lena da geliyor, çünkü formda kelimeler var.

LENA Wir haben Nummer 248. Jetzt ist 201 dran. Also: eine Stunde.

MAYA Eine Stunde! Gut, dann das Formular. „Familienname“?

LENA Dein Nachname. Und „Vorname“ ist Maya.

MAYA „Geburtsdatum“: der Tag, der Monat, das Jahr. Und „Staatsangehörigkeit“?

LENA Dein Land: kanadisch. Das Wort hat 20 Buchstaben, keine Angst.

BEAMTIN Nummer 248, Platz 3, bitte!

MAYA Guten Tag. Ich möchte mich anmelden.

BEAMTIN Pass, bitte. Und den Mietvertrag. Wie heißen Sie?

MAYA Maya Tremblay.

BEAMTIN Buchstabieren Sie bitte.

MAYA Te – Er – E – Em – Be – El – A – Ypsilon.

BEAMTIN Danke. Unterschrift hier, bitte. So. Stempel. Fertig. Willkommen in Berlin!

MAYA Das war alles? Nach einer Stunde, zwei Minuten?

LENA Das ist Deutschland: lange warten, dann sehr schnell.

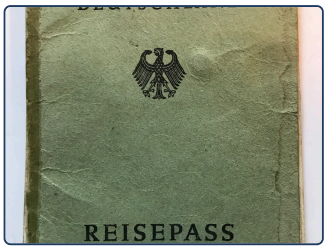

Der deutsche Reisepass: rot, mit dem Adler.



Das Schild am Bürgeramt: Öffnungszeiten und ein Pfeil.

Türkçe · Lena: Numaramız 248. Şimdi 201'de. Yani: bir saat. · Maya: Bir saat! Peki, o zaman form. “Familienname”? · Lena: Soyadın. “Vorname” da Maya. · Maya: “Geburtsdatum”: gün, ay, yıl. Ya “Staatsangehörigkeit”? · Lena: Ülken: Kanadalı. Kelime 20 harf, panik yapma. · Memur: 248 numara, 3. masa, lütfen! · Maya: Merhaba. Adres kaydı yaptırmak istiyorum. · Memur: Pasaport, lütfen. Bir de kira sözleşmesi. Adınız ne? · Maya: Maya Tremblay. · Memur: Kodlar mısınız, lütfen. · Maya: T-R-E-M-B-L-A-Y. · Memur: Teşekkürler. Lütfen buraya imza. Tamam. Mühür. Bitti. Berlin'e hoş geldiniz! · Maya: Hepsi bu muydu? Bir saatten sonra iki dakika mı? · Lena: İşte Almanya: uzun bir bekleyiş, sonra çok hızlı.

1 Richtig oder falsch?

Metinde yazanı daire içine al.

Maya hat Nummer **248** / **201** .

Sie wartet **eine Stunde** / **zwei Minuten** .

Mayas Familienname ist **Tremblay** / **Maya** .

Die Beamtin möchte den **Pass** / **Koffer** .

Am Ende sagt die Beamtin **Willkommen** / **Auf Wiedersehen** .

2 Das Formular

Formdaki hangi Almanca kelime bu anlama geliyor? Yaz.

soyadı _____ **ad** _____

doğum tarihi _____ **uyruk** _____

SCHREIB MIT! · SIRA SENDE

Metinden aklında tutmak istediğin iki cümleyi yaz, sonra aynı kalıpta kendi cümleni yaz.

WUSSTEST DU?

Anmeldung: taşındıktan sonraki iki hafta içinde adresini Bürgeramt'ta kaydettirirsin. Aldığın kâğıt, yani *Meldebescheinigung*, sonraki her kapıyı açar: banka, telefon sözleşmesi, kütüphane.

GRAMMATIK · 1 / 2

Das Alphabet

Otuz harf, altısı kılık değiştirmiş

Prüfen

Das Alphabet

İşaretli altı harf en sık karıştırılanlardır.

A A *"ah"*	**B** Be *"be"*	**C** Ce *"tse"*	**D** De *"day"*	**E** E *"ay"*	**F** Ef *"ef"*	**G** Ge *"ge"*	**H** Ha *"ha"*	**I** I *"ee"*	**J** Jott *"yot"*
K Ka *"ka"*	**L** El *"el"*	**M** Em *"em"*	**N** En *"en"*	**O** O *"oh"*	**P** Pe *"pay"*	**Q** Ku *"ku"*	**R** Er *"air"*	**S** Es *"es"*	**T** Te *"te"*
U U *"oo"*	**V** Vau *"fau"*	**W** We *"ve"*	**X** Ix *"iks"*	**Y** Ypsilon *"üp-si-lon"*	**Z** Zett *"tset"*	**Ä** A-Umlaut *"eh"*	**Ö** O-Umlaut	**Ü** U-Umlaut	**ß** Eszett *"es-tset"*

DİKKAT

Kılık değiştirmiş altı harf

E ve **I** Türkçedeki gibi okunur (*e*, *i*), İngilizce bilenler burada şaşırır. **J** *yot*, **V** *fau*, **W** *ve*, **Z** *tset* diye okunur. VW'yi yüksek sesle kodla: *fau-ve*.

ALMANYA'DA

A wie Anton

Telefonda Almanlar kelimelerle kodlar: *A wie Anton*, *B wie Berta*, *M wie Martha*. 2022'den beri resmî liste şehir adlarını kullanıyor: *A wie Aachen*, *B wie Berlin*. İkisi de anlaşılır.

1 Mini-Check

Doğru kelimeyi daire içine al.

V heißt **Vau** / **Wi**

W heißt **We** / **Dubleve**

J heißt **Jott** / **Je**

Z heißt **Zett** / **Ze**

E klingt wie englisch **A** / **E**

I klingt wie englisch **E** / **I**

SCHREİB MİT! · SIRA SENDE

Bu sayfanın kuralıyla kendi üç cümleni yaz. Kelime sayfasındaki kelimeleri kullan.

WUSSTEST DU?

ß harfinin çoğu kelimede büyük hâli yoktur, bu yüzden büyük harfle yazılan bir ad SS ile yazılır: STRASSE. 2017'den beri resmî bir büyük ß var, ama neredeyse kimse kullanmıyor.

GRAMMATIK · 2 / 2

Buchstabieren und Umlaute

Telefonda kodlamak ve noktalar

Prüfen

Harf harf söylemek

Wie schreibt man das? Bu nasıl yazılıyor?	**Können Sie das buchstabieren?** Kodlar mısınız?
Ich buchstabiere: M – A – X. Kodluyorum: M – A – X.	**groß · klein** büyük · küçük harf
Doppel-L çift L	**A wie Anton** Anton'daki A

İPUCU

ä, ö, ü ve ß

Noktalar sesi değiştirir: *ä* aşağı yukarı *e* gibidir, *ö* ve *ü* tam Türkçedeki gibi. *ß* uzun bir ünlüden sonra çift s'dir: groß, heißen. Yazamıyor musun? **ae, oe, ue, ss** kullan: Muenchen, Tschuess.

A wie Anton: kodlama alfabesi

Telefonda harfi değil, kelimeyi söyle: M wie München. İki liste de anlaşılır.



Ein Reisepass von 1994: EUROPÄISCHE GEMEINSCHAFT. Das Ä hat Punkte, auch groß.

LETTER	OLD (1950)	NEW (2022)
A	Anton	Aachen
B	Berta	Berlin
M	Martha	München
S	Samuel	Stuttgart
Z	Zacharias	Zwickau

2 Mini-Check

Doğru kelimeyi daire içine al.

Tsch _ ss: **ü** / **u**

gro _: **ß** / **ss**

M wie **München** / **Maya**

ä klingt wie **bed** / **bad** (İngilizce)

Muenchen = **München** / **Munchen**

A-Umlaut: **Ä** / **A**

SCHREİB MİT! · SIRA SENDE

Bu sayfanın kuralıyla kendi üç cümleni yaz. Kelime sayfasındaki kelimeleri kullan.

WUSSTEST DU?

Kodlama alfabesi 2022'de değişti, çünkü 1934'ten kalan eski liste hâlâ Nazi döneminin değişikliklerini taşıyordu: *N wie Nordpol*, *N wie Nathan*'ın yerini almıştı. Yeni liste şehir adlarını kullanıyor ve kimseyi incitmiyor.

Der Reisepass. Welche Wörter stehen drauf?

Prüfen



Bir Alman pasaportunun kapağı. Üç satırı ve alttaki büyük kelimeyi oku, sonra formun isteyeceği gibi kendi bilgilerini doldur.

1 Lies den Pass

Kapaktaki kelimeleri yaz.

Das Land: _____

Das Dokument heißt: _____

Das Tier auf dem Pass: _____

Die Farbe: _____

2 Dein Formular

Formu kendin için doldur, dairenin istediği gibi büyük harflerle.

Familienname: _____

Vorname: _____

Geburtsdatum: _____

Staatsangehörigkeit: _____

Straße, Hausnummer: _____

Unterschrift: _____

SCHREİB MİT! · SIRA SENDE

Fotoğrafta okuyabildiğin her Almanca kelimeyi yaz; isimse Artikel'iyle birlikte.

WUSSTEST DU?

Alman pasaportu bordodur, çünkü her AB pasaportu öyledir: renk 1981'de kararlaştırıldı. İçindeki kartal 1950'den beri aynı kuştur.

ÜBUNGEN · ALIŞTIRMA 1 / 2

Das Alphabet und ein Formular

Prüfen

1 Kılık değiştirmiş harfler

Her harfin Almanca adını yaz.

E _____ I _____ J _____ V _____

W _____ Z _____ Y _____ ß _____

2 Harf harf söyle

Almanlar bunları harf harf söyler. Nasıl okunduklarını yaz.

VW _____ BMW _____

USA _____ ZDF _____

3 Kodlamayı oku

Biri sana bir kelimeyi kodluyor. Kelimeyi yaz.

Em – A – Ix _____

We – I – E – En _____

Be – E – Er – El – I – En _____

Te – Es – Ce – Ha – U-Umlaut – Es – Es _____

4 Noktalı mı, noktasız mı?

Eksik harfi yaz: ä, ö, ü ya da ß.

Tsch _ ss _____

M _ nchen _____

_ sterreich _____

hei _ en _____

gro _ _____

Seiten-Challenge: Gold auf dieser Seite

Kâğıtta bitirdin mi? Bu sayfanın üstündeki kodu tara ve Uygulama'yı seç: aynı alıştırmalar kısa testler olarak. Her birinde altın kazan ve burada işaretle.

1 2

Üstteki kod App

SCHREİB MİT! · SIRA SENDE

Bu bölümden beş kelime seç ve her biriyle bir cümle yaz.

Das Alphabet und ein Formular

Prüfen

5 Am Telefon

Her adı telefon usulü, yeni şehir listesiyle kodla (Aachen, Berlin, Chemnitz, Düsseldorf, Essen, Frankfurt, Hamburg, Köln, Leipzig, München, Nürnberg, Rostock, Stuttgart, Unna).

LENA _____

MAX _____

KURT _____

6 Adın, Alman usulü

İlk adını harf harf, sonra telefon usulü kodla.

Ich heiße _____ .

Ich buchstabiere: _____ .

A wie Anton ... _____

7 Bilder-Check

Her kelimeyi der, die ya da das ile yaz. Kelime sayfasına bakmak yok.

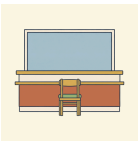
o .....

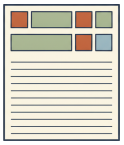
o .....


o .....



o .....

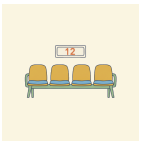

o .....


o .....

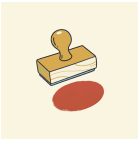
o .....


o .....


o .....


o .....

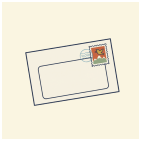
o .....


o .....

Seiten-Challenge: Gold auf dieser Seite

Kâğıtta bitirdin mi? Bu sayfanın üstündeki kodu tara ve Uygulama'yı seç: aynı alıştırmalar kısa testler olarak. Her birinde altın kazan ve burada işaretle.

Üstteki kod App

1

SCHREİB MİT! · SIRA SENDE

Bu iki sayfada yanlış yaptıklarını doğru hâliyle birer kez yaz.

HÖREN, SPRECHEN, KÖNNEN

Das Alphabet und ein Formular

Hören

Bir dikte: bir kişi hakkında yavaş okunan on iki cümle ve Bürgeramt sahnesinin her satırı. Cümleleri yaz, sonra cevap anahtarıyla karşılaştır.

languagequiz.org/b/a1-20

Sprechen

Kodu aç ve adını, sokağını ve şehrini öğretmene harf harf, sonra telefon usulü kodla. O da sana bir ad kodlar, sen yazarsın.

languagequiz.org/b/a1-15

In der App

Bölümün alıştırması: anında düzeltme ve madalya basamakları.

languagequiz.org/b/a1-33

ICH KANN … · YAPABİLİRİM

- [ ] kılık değiştirmiş altı harf dahil Almanca alfabeyi söyleyebilirim
- [ ] adımı ve sokağımı düz ve telefon usulü kodlayabilirim
- [ ] ä, ö, ü, ß yazabilirim, yazamadığımda ae, oe, ue, ss
- [ ] bir Alman formunu doldurabilirim: Familienname, Vorname, Geburtsdatum

Bitti mi? Yapabildiklerini işaretle. Her sayfayı koduyla ya da 140. sayfadaki cevaplarla kontrol et. Yanlış yaptıklarını yuvarlak içine al ve bir hafta sonra onlara geri dön.

Bu bölümün her alıştırması uygulamada kısa bir test olarak da var: herhangi bir sayfa kodunu tara ve Uygulama'yı seç.

Bölümün tamamı uygulamada: **languagequiz.org/b/a11-57**

MEİNE NOTİZEN · NOTLARIM

BİLDWÖRTERBUCH · RESİMLİ SÖZLÜK

Das Alphabet und ein Formular

Bu bölümün resimli bütün kelimeleri tek sayfada. Kelimeleri kapat, resimlerden söyle; resimleri kapat, kelimelerden çiz.

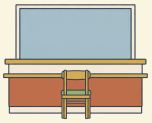

das Amt
die Ämter
daire (resmî)

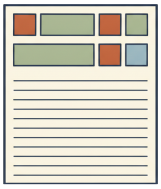

das Formular
pl. -e
form



die Anmeldung
pl. -en
adres kaydı



die Nummer
pl. -n
numara

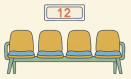

das Wartezimmer
çoğulu yok
bekleme salonu



die Beamtin
pl. -nen
memur (kadın)



der Stempel
çoğulu yok
mühür, damga



die Unterschrift
pl. -en
imza



der Pass
die Pässe
pasaport



der Ausweis
pl. -e
kimlik kartı



die Adresse
pl. -n
adres

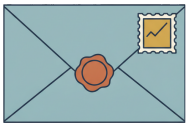

der Brief
pl. -e
mektup

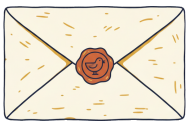

der Umschlag
die Umschläge
zarf



der Name
pl. -n
ad



der Buchstabe
pl. -n
harf (A, B, C)



das Alphabet
pl. -e
alfabe



die Straße
pl. -n
sokak, cadde



die Hausnummer
pl. -n
kapı numarası



die Stadt
die Städte
şehir



das Land
die Länder
ülke



der Geburtstag
pl. -e
doğum günü



die Telefonnummer
pl. -n
telefon numarası



das Foto
pl. -s
fotoğraf

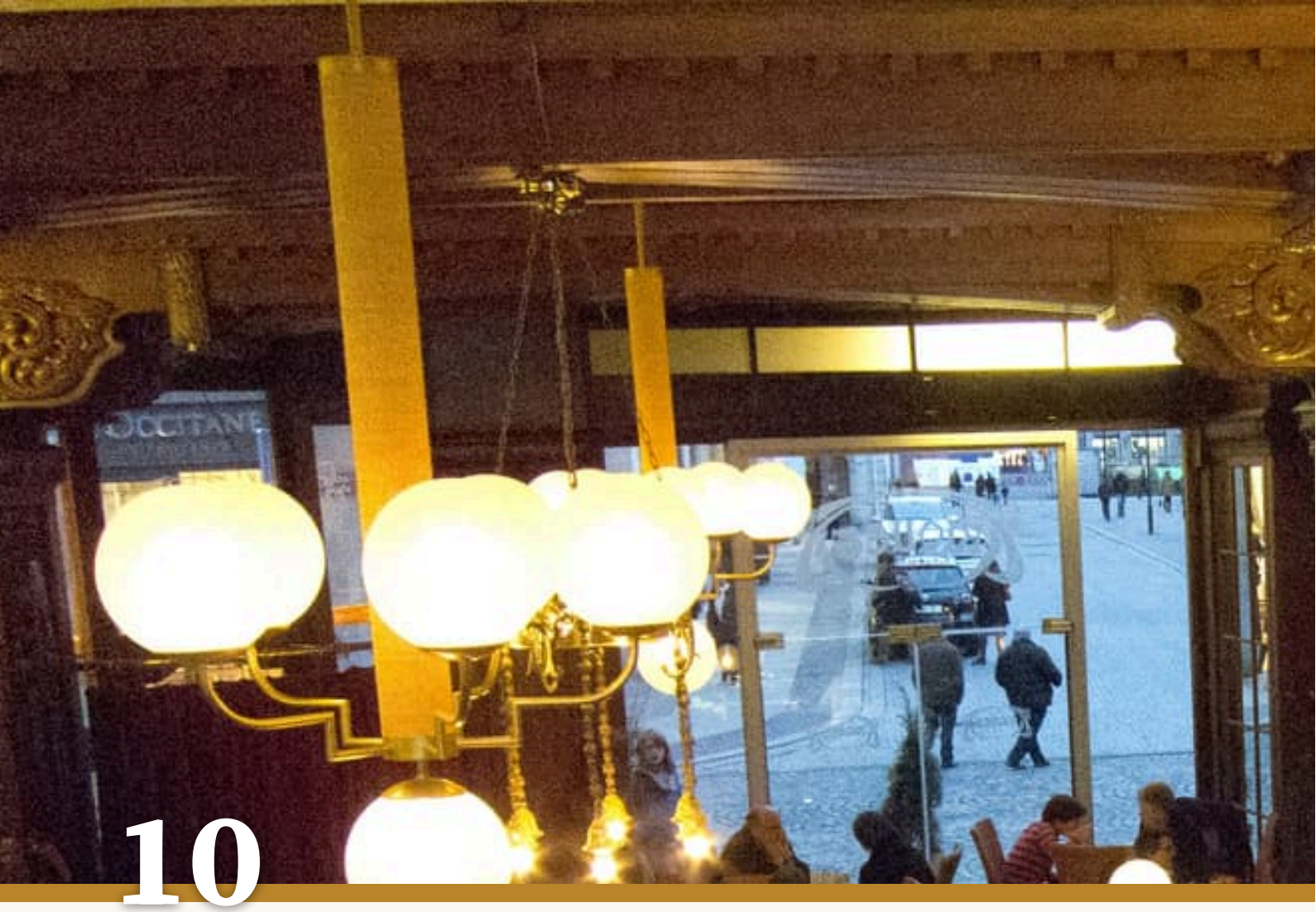

10

Im Café

EIN KAFFEEHAUS IN LEIPZIG

Das Café Riquet in Leipzig: Jugendstil, Kuchen und Kaffee seit 1908.

1. Was trinken die Leute?
2. Wie viele Lampen siehst du?
3. Was möchtest du: Kaffee, Tee oder Kakao?

AUCH İM CAFÉ · KAFEDE AYRICA



der Kaffee
pl. -s
kahve



der Tee
pl. -s
çay



der Kakao
çoğulu yok
sıcak çikolata



die Limonade
pl. -n
limonata



das Wasser
çoğulu yok
su



die Milch
çoğulu yok
süt



der Zucker
çoğulu yok
şeker



der Kuchen
çoğulu yok
kek



die Torte
pl. -n
pasta (katlı)



das Croissant
pl. -s
kruvasan



das Brötchen
çoğulu yok
küçük ekmek



die Butter
çoğulu yok
tereyağı



die Marmelade
pl. -n
reçel



der Honig
çoğulu yok
bal



das Ei
pl. -er
yumurta



die Suppe
pl. -n
çorba



der Salat
pl. -e
salata



der Kellner
çoğulu yok
garson



die Speisekarte
pl. -n
menü



die Rechnung
pl. -en
hesap



das Trinkgeld
pl. -er
bahşiş



der Tisch
pl. -e
masa



die Zeitung
pl. -en
gazete

Wortkarten


das Fenster
çoğulu yok ·pencere
die Lampe
pl. -n ·lamba
die Uhr
pl. -en ·saat
das Regal
pl. -e ·raf
die Tasse
pl. -n ·fincan
die Kellnerin
pl. -nen ·garson (kadın)
das Glas
die Gläser ·bardak
die Flasche
pl. -n ·şişe
die Blume
pl. -n ·çiçek
die Kasse
pl. -n ·kasa
das Telefon
pl. -e ·telefon

LESEN · OKUMA

Zwei Kaffee, eine Torte, ein Problem

Hören, prüfen

Maya bir günlüğüne Leipzig'de. Şehrin en eski kafesinde kimsenin onu uyarmadığı tek şeyle karşılaşıyor: pasta vitrini.

KELLNER Guten Tag. Ist hier noch frei? Ja? Bitte sehr. Was möchten Sie?

MAYA Einen Kaffee, bitte. Mit Milch, ohne Zucker.

KELLNER Einen Milchkaffee. Und etwas zu essen? Die Torten sind vorne an der Theke.

MAYA Ich sehe sie. Zwölf Torten. Ich habe ein Problem.

KELLNER Das Problem haben alle. Mein Tipp: die Käsetorte. Oder die Schokoladentorte. Oder beide.

MAYA Ein Stück Käsetorte, bitte. Und ein Glas Wasser.

KELLNER Gern. Das Wasser kostet nichts, das ist Leipzig.

Zwanzig Minuten später.

MAYA Zahlen, bitte!

KELLNER Ein Milchkaffee, drei fünfzig. Ein Stück Käsetorte, drei fünfzig. Das macht sieben Euro.

MAYA Acht, bitte. Stimmt so.

KELLNER Vielen Dank! Und? Die Torte?

MAYA Sehr gut. Ich komme morgen wieder. Für die Schokoladentorte.



Quiche im Café Riquet. Das Café hat auch Frühstück bis 14 Uhr.



Die Fassade: zwei Elefanten aus Bronze. Riquet hat früher Tee und Schokolade aus Asien importiert.

Türkçe · Garson: Merhaba. Bu yer boş mu? Evet mi? Buyurun. Ne arzu edersiniz? · Maya: Bir kahve, lütfen. Sütlü, şekersiz. · Garson: Bir Milchkaffee. Bir şey de yer misiniz? Pastalar önde, tezgâhta. · Maya: Görüyorum. On iki pasta. Bir sorunum var. · Garson: Herkesin bu sorunu var. Tavsiyem: peynirli pasta. Ya da çikolatalı pasta. Ya da ikisi. · Maya: Bir dilim peynirli pasta, lütfen. Bir de bir bardak su. · Garson: Tabii. Su bedava, burası Leipzig. · Yirmi dakika sonra. · Maya: Hesap, lütfen! · Garson: Bir Milchkaffee, üç elli. Bir dilim peynirli pasta, üç elli. Toplam yedi euro. · Maya: Sekiz olsun. Üstü kalsın. · Garson: Teşekkürler! Eee? Pasta nasıldı? · Maya: Çok güzel. Yarın tekrar geleceğim. Çikolatalı pasta için.

1 Richtig oder falsch?

Metinde yazanı daire içine al.

Maya möchte Kaffee **mit Milch** / **mit Zucker** .

Das Café hat **zwölf** / **zwei** Torten.

Maya nimmt die **Käsetorte** / **Schokoladentorte** .

Das Wasser kostet **nichts** / **ein Euro** .

Maya zahlt **sieben** / **acht** Euro.

2 Die Rechnung

Fiyatları rakamla yaz.

ein Milchkaffee _____ **ein Stück Käsetorte** _____

zusammen _____ **Trinkgeld** _____

SCHREIB MIT! · SIRA SENDE

Metinden aklında tutmak istediğin iki cümleyi yaz, sonra aynı kalıpta kendi cümleni yaz.

WUSSTEST DU?

Almanya'da bahşiş dahil ödemek istediğin toplamı söylersin: yedi euroluk hesapta *Acht, bitte.* Yüzde beş ile on arası normaldir. Bozuk paraları masada bırakmak yapılmaz.

GRAMMATIK · 1 / 2

Bestellen und bezahlen

Oturmaktan bahşişe kadar bir kafe ziyaretinin cümleleri

Prüfen

Üç kelimede sipariş

Fiil gerekmez: istediğin şey, bitte.

NE	NASIL	BİTTE	
Einen Kaffee	mit Milch,	bitte.	sütlü bir kahve, lütfen
Ein Stück Torte		bitte.	bir dilim pasta, lütfen
Die Rechnung,		bitte.	hesap, lütfen

Garsonun söyledikleri ve senin cevapların

einen Kaffee, einen Tee (möchten'den sonra der kelimeleri -en alır); eine Limonade; ein Wasser, ein Stück.

GARSON	SEN
Was möchten Sie?	Einen Kaffee, bitte.
Mit Milch?	Ja, bitte. / Nein, danke.
Sonst noch etwas?	Nein, danke. Das ist alles.
Zusammen oder getrennt?	Zusammen. / Getrennt.
Das macht sieben Euro.	Acht, bitte. Stimmt so.

DİKKAT

Zusammen oder getrennt?

Almanlar hesabı herkesin yediğine içtiğine göre bölüşür. Garson *birlikte mi, ayrı mı?* diye sorar ve arkadaş masasında *getrennt* bekler. Kimse cimrilik etmiyor.

1 Mini-Check

Doğru kelimeyi daire içine al.

(Einen / Ein) Kaffee, bitte.

(Eine / Ein) Limonade, bitte.

Sonst noch (etwas / alles) ?

Die (Rechnung / Rechnen) , bitte.

Stimmt (so / zu) .

Zusammen oder (getrennt / allein) ?

SCHREİB MİT! · SIRA SENDE

Bu sayfanın kuralıyla kendi üç cümleni yaz. Kelime sayfasındaki kelimeleri kullan.

WUSSTEST DU?

Kaffeehaus, Viyana'nın Almanca konuşulan dünyaya armağanıdır: bir kahveyle bütün öğleden sonra masa senindir, tahta tutacaklardaki gazeteler de. Kimse kalkmanı istemez.

GRAMMATIK · 2 / 2

sein, haben, möchte

Bir kafe sohbetini taşıyan üç fiil

Prüfen

sein ve haben

sein'ın hiçbir kalıbı yok. haben düzenlidir, sadece du *hast* ve er *hat* b'yi kaybeder. möchte (isterim) kibarca sipariş vermenin ya da rica etmenin yoludur ve ich ile er aynı biçimi paylaşır.



Zupfkuchen und Kaffee. Ich habe Hunger, ich möchte Kuchen, ich bin glücklich.

KİM	SEİN · OLMAK	HABEN · SAHİP OLMAK	MÖCHTE · İSTERİM
ich	*bin*	habe	*möchte*
du	*bist*	ha*st*	möchtest
er · sie · es	*ist*	ha*t*	*möchte*
wir	sind	haben	möchten
ihr	*seid*	habt	möchtet
sie · Sie	sind	haben	möchten

DİKKAT

Aç mısın? haben kullan

Almancada açlığa *sahip olunur*: Ich habe **Hunger** (açım), **Durst** (susadım), **Angst** (korkuyorum, 'korkum var'), **Zeit** (vaktim var). Ama yaşın sein ile söylenir: Ich *bin* zwanzig.

İPUCU

wir ve sie ikizdir

İki fiilde de *wir* ve *sie · Sie* aynı biçimdedir: wir sind, sie sind; wir haben, sie haben. Dört biçim öğren, altı biçim kazan.

2 Mini-Check

Doğru kelimeyi daire içine al.

Ich (**habe** / **bin**) Durst.

Wir (**möchten** / **möchte**) zahlen.

(**Ist** / **Hat**) hier noch frei?

Du (**hast** / **bist**) Hunger.

Was (**möchtest** / **möchten**) du?

Die Torte (**ist** / **hat**) gut.

SCHREİB MİT! · SIRA SENDE

Bu sayfanın kuralıyla kendi üç cümleni yaz. Kelime sayfasındaki kelimeleri kullan.

WUSSTEST DU?

Ich bin satt "doydum" demektir. *Ich bin voll* ise sarhoş olduğun anlamına gelir. Bir Alman kafesinde ikisi de olur, farkı erkenden öğren.

Die Speisekarte eines Cafés in Berlin. Was kostet ein Milchkaffee?

Prüfen

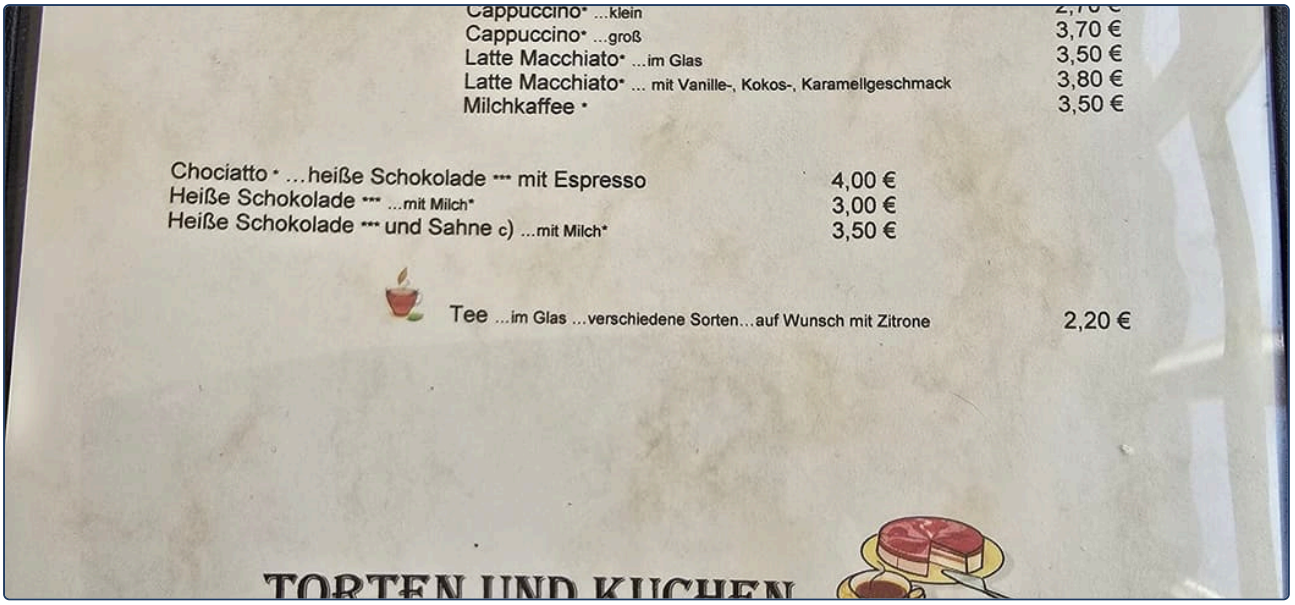

Gerçek bir menü. İçecekleri ve fiyatlarını bul. En alttaki satır pastanın nasıl işlediğini söylüyor.

1 Lies die Karte

Fiyatı bul.

Ein Milchkaffee kostet _____ €.

Ein kleiner Cappuccino kostet _____ €.

Ein Tee kostet _____ €.

Ein Stück Käsetorte kostet _____ €.

Heiße Schokolade mit Sahne kostet _____ €.

2 Was bedeutet das?

Anlamını daire içine al.

koffeinfrei: **kafeinsiz** / **kremalı**

hausgemacht: **home-made** / **expensive**

auf Wunsch mit Zitrone: **istersen limonlu** / **her zaman limonlu**

Bitte wählen Sie selbst ... am Büffet aus: **pastanı tezgâhta seç** / **garson seçer**

3 Deine Bestellung

7 euron var. Bu menüden bir içecek ve bir pasta sipariş et ve ne tuttuğunu yaz.

Ich möchte _____ , bitte.

Das macht _____ Euro.

SCHREİB MİT! · SIRA SENDE

Fotoğrafta okuyabildiğin her Almanca kelimeyi yaz; isimse Artikel'iyle birlikte.

WUSSTEST DU?

Kaffee Crema uzun bir sade kahvedir, Almanya'da varsayılan kahve. Espresso istenirse bir bardak suyla gelir ve *auf Wunsch* tam olarak bunu demek: istersen.

Im Café

Prüfen

1 sein

sein'ın doğru biçimini yaz.

Ich _____ müde.

Du _____ Student.

Paul _____ zwanzig.

Wir _____ in Wien.

Ihr _____ müde.

Lena und Max _____ in München.

2 haben

haben'in doğru biçimini yaz.

Ich _____ Hunger.

_____ du Zeit?

Er _____ ein Auto.

Wir _____ Durst.

_____ ihr ein Handy?

Die Kinder _____ Hunger.

3 sein, haben mı, möchte mi?

Doğru kelimeyi daire içine al.

Ich **bin** / **habe** Hunger.

Er **ist** / **hat** müde.

Bist / **Hast** du Angst?

Ich **bin** / **habe** zwanzig.

Wir **sind** / **möchten** Kaffee.

Lena **ist** / **möchte** ein Handy.

4 Im Café

Konuşmayı sıraya koy: 1'den 6'ya kadar yaz.

1 ●
2 ●
3 ●
4 ●
5 ●
6 ●

- Das macht vier Euro zwanzig.
- Guten Tag, was möchten Sie?
- Nein, danke. Zahlen, bitte.
- Einen Tee mit Zitrone, bitte.
- Fünf, bitte. Stimmt so.
- Gern. Sonst noch etwas?

Seiten-Challenge: Gold auf dieser Seite

Kâğıtta bitirdin mi? Bu sayfanın üstündeki kodu tara ve Uygulama'yı seç: aynı alıştırmalar kısa testler olarak. Her birinde altın kazan ve burada işaretle.

1

↑ Üstteki kod
App

SCHREIB MIT! · SIRA SENDE

Bu bölümden beş kelime seç ve her biriyle bir cümle yaz.

Im Café

Prüfen

5 Sag es höflich

Siparişi Almanca yaz.

Sütlü bir kahve, lütfen.

_____

Bir dilim pasta ve bir bardak su, lütfen.

_____

Hesap, lütfen. Birlikte.

_____

6 Finde den Fehler

Her cümlede bir kelime yanlış. Cümleyi doğru yaz.

Ein Kaffee mit Milch, bitte. _____

Ich bin Hunger. _____

Was möchtest Sie? _____

7 Ya sen, bugün?

Kendin hakkında iki doğru cümle yaz.

Ich bin _____ .

Ich habe _____ .

8 Bilder-Check

Her kelimeyi der, die ya da das ile yaz. Kelime sayfasına bakmak yok.



o _____



o _____



o _____



o _____



o _____



o _____



o _____

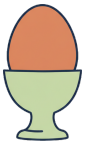

o _____



o _____



o _____



o _____



o _____

Seiten-Challenge: Gold auf dieser Seite

Kâğıtta bitirdin mi? Bu sayfanın üstündeki kodu tara ve Uygulama'yı seç: aynı alıştırmalar kısa testler olarak. Her birinde altın kazan ve burada işaretle.

1

↑ Üstteki kod
App

SCHREİB MİT! · SIRA SENDE

Bu iki sayfada yanlış yaptıklarını doğru hâliyle birer kez yaz.

HÖREN, SPRECHEN, KÖNNEN

Im Café

Hören

Satır satır bir kafe siparişi ve Maya'nın Leipzig'deki öğleden sonrasının her cümlesi. Dinle, sonra yüksek sesle sipariş ver: bir içecek, bir pasta, hesap.

languagequiz.org/b/a1-43

Sprechen

Kodu aç ve öğretmenden sipariş ver: o garson, sen müşterisin. Sonra yer değiştirin. Üç dakika, bahşişi de Alman usulü söyle.

languagequiz.org/b/a1-31

In der App

Bölümün alıştırması: anında düzeltme ve madalya basamakları.

languagequiz.org/b/a1-11

ICH KANN … · YAPABİLİRİM

- [ ] kibarca bir içecek ve bir pasta sipariş edebilirim
- [ ] Sonst noch etwas? ve Zusammen oder getrennt? sorularını anlayabilirim
- [ ] hesabı isteyip Alman usulü bahşiş verebilirim
- [ ] bir kafe menüsünü okuyup bir fiyat bulabilirim

Bitti mi? Yapabildiklerini işaretle. Her sayfayı koduyla ya da 140. sayfadaki cevaplarla kontrol et. Yanlış yaptıklarını yuvarlak içine al ve bir hafta sonra onlara geri dön.

Bu bölümün her alıştırması uygulamada kısa bir test olarak da var: herhangi bir sayfa kodunu tara ve Uygulama'yı seç.

Bölümün tamamı uygulamada: **languagequiz.org/b/a11-64**

MEİNE NOTİZEN · NOTLARIM

BİLDWÖRTERBUCH · RESİMLİ SÖZLÜK

Im Café

Bu bölümün resimli bütün kelimeleri tek sayfada. Kelimeleri kapat, resimlerden söyle; resimleri kapat, kelimelerden çiz.



der Kaffee
pl. -s
kahve



der Tee
pl. -s
çay



der Kakao
çoğulu yok
sıcak çikolata



die Limonade
pl. -n
limonata



das Wasser
çoğulu yok
su



die Milch
çoğulu yok
süt



der Zucker
çoğulu yok
şeker



der Kuchen
çoğulu yok
kek



die Torte
pl. -n
pasta (katlı)



das Croissant
pl. -s
kruvasan



das Brötchen
çoğulu yok
küçük ekmek



die Butter
çoğulu yok
tereyağı



die Marmelade
pl. -n
reçel



der Honig
çoğulu yok
bal

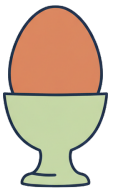

das Ei
pl. -er
yumurta



die Suppe
pl. -n
çorba



der Salat
pl. -e
salata



der Kellner
çoğulu yok
garson



die Speisekarte
pl. -n
menü



die Tasse
pl. -n
fincan



das Glas
die Gläser
bardak



die Rechnung
pl. -en
hesap



das Trinkgeld
pl. -er
bahşiş



der Tisch
pl. -e
masa



die Zeitung
pl. -en
gazete



11

Wörter bauen

IM BAUMARKT

Ein Baumarkt: Schrauben, Nägel, Werkzeug, und ein Schild für alles.

1. Was ist das: ein Supermarkt, ein Baumarkt, ein Café?
2. Was siehst du im Regal?
3. Was brauchst du für ein Bild an der Wand?

AUCH İM BAUMARKT · YAPI MARKETTE AYRICA



das Werkzeug
pl. -e
alet



der Hammer
die Hämmer
çekiç



die Säge
pl. -n
testere



der Nagel
die Nägel
çivi



die Leiter
pl. -n
merdiven (portatif)



die Farbe
pl. -n
boya, renk



der Pinsel
çoğulu yok
fırça



der Schraubenzieher
çoğulu yok
tornavida (Schraube + Zieher)



die Waschmaschine
pl. -n
çamaşır makinesi (waschen + Maschine)



der Kühlschrank
die Kühlschränke
buzdolabı (kühl + Schrank)



der Gartenschlauch
die Gartenschläuche
bahçe hortumu (Garten + Schlauch)



die Haustür
pl. -en
sokak kapısı (Haus + Tür)



das Kinderzimmer
çoğulu yok
çocuk odası (Kinder + Zimmer)



der Apfelkuchen
çoğulu yok
elmalı kek (Apfel + Kuchen)



der Käsekuchen
çoğulu yok
peynirli pasta (Käse + Kuchen)



das Bananenbrot
pl. -e
muzlu ekmek (Banane + Brot)



die Telefonnummer
pl. -n
telefon numarası (Telefon + Nummer)


WÖRTER ZU
LİMELER
die Lampe
pl. -n ·lamba
die Decke
pl. -n ·tavan
Wortkarten
das Schild
pl. -er ·tabela
die Kasse
pl. -n ·kasa
das Regal
pl. -e ·raf
die Schraube
pl. -n ·vida
der Wagen
çoğulu yok ·alışveriş arabası
der Preis
pl. -e ·fiyat
die Kiste
pl. -n ·kutu, kasa
der Boden
die Böden ·zemin

LESEN · OKUMA

Ein Regal für Maya

Hören, prüfen

Maya'nın yeni odasında kitaplar yerde. Lena diyor ki: bir raf, bir cumartesi, bir Baumarkt. Baumarkt'ta dört bin şey ve her biri için bir kelime var.

MAYA Lena, das ist nicht ein Laden. Das ist eine Stadt.

LENA Das ist ein Baumarkt. Bau plus Markt. Alles für das Haus. Was brauchst du?

MAYA Ein Regal. Für Bücher. Ein Bücherregal!

LENA Sehr gut! Bücher plus Regal. Und für das Regal brauchst du Schrauben und einen Schraubenzieher.

MAYA Schrauben-zieher. Das Ding zieht die Schraube?

LENA Genau. Und für das Bild an der Wand brauchst du einen Nagel und einen Hammer.

MAYA Entschuldigung, wo finde ich Schrauben?

VERKÄUFERIN Gang zwölf, links. Welche Größe?

MAYA Äh. Für ein Bücherregal.

VERKÄUFERIN Dann vier mal vierzig. Die Packung kostet zwei neunzig.

MAYA Lena, was ist das: Handwerkerin?

LENA Handwerker ist ein Mann, der mit den Händen arbeitet. Handwerkerin ist die Frau. Heute bist du Handwerkerin.

MAYA Mit einem Schraubenzieher und zwei neunzig. Deutschland ist einfach.



Gasflaschen vor dem Baumarkt: Gas + Flasche = Gasflasche.



Eine alte Eisenwarenhandlung in Bayern: Eisen + Waren + Handlung. Drei Wörter, ein Laden.

Türkçe · Maya: Lena, bu bir dükkân değil. Bu bir şehir. · Lena: Bu bir Baumarkt. Bau artı Markt. Ev için her şey. Neye ihtiyacın var? · Maya: Bir rafa. Kitaplar için. Bir Bücherregal! · Lena: Çok iyi! Bücher artı Regal. Raf için de vidalara ve bir tornavidaya ihtiyacın var. · Maya: Schrauben-zieher. Bu şey vidayı mı çekiyor? · Lena: Aynen öyle. Duvardaki resim için de bir çivi ve bir çekiç lazım. · Maya: Affedersiniz, vidaları nerede bulurum? · Görevli: On ikinci koridor, solda. Hangi boy? · Maya: Şey. Bir kitap rafı için. · Görevli: O zaman dörde kırk. Paketi iki doksan. · Maya: Lena, Handwerkerin ne demek? · Lena: Handwerker elleriyle çalışan adamdır, usta. Handwerkerin kadın olanı. Bugün sen bir Handwerkerin'sin. · Maya: Bir tornavida ve iki doksanla. Almanya kolay.

1 Was braucht Maya?

Metinde yazanı daire içine al.

Für das Regal: **Schrauben** / **Nägel**

Für das Bild: **einen Nagel** / **eine Schraube**

Die Schrauben sind in Gang **zwölf** / **zwei** .

Die Packung kostet **2,90 €** / **4,40 €** .

2 Zwei Wörter, ein Wort

Uzun kelimeyi iki parçasına ayır.

Baumarkt _____

Bücherregal _____

Schraubenzieher _____

Handwerkerin _____

SCHREİB MİT! · SIRA SENDE

Metinden aklında tutmak istediğin iki cümleyi yaz, sonra aynı kalıpta kendi cümleni yaz.

WUSSTEST DU?

Almanlar bir ifade yerine uzun bir kelime kurar: "kitaplar için raf" değil, *Bücherregal*. Günlük kullanımdaki en uzun kelime muhtemelen *Kraftfahrzeughaftpflichtversicherung*, yani araç sigortasıdır. Almanlar bile *KFZ-Versicherung* der.

GRAMMATIK · 1 / 2

-in macht eine Frau

Tek bir sonek ve her meslek ile milliyetin bir kadın biçimi var

Prüfen

-in kadın yapar

Her zaman die. Birden fazla: -innen.

Lehrer + in	=	**die Lehrerin**	öğretmen
Student + in	=	**die Studentin**	üniversite öğrencisi
Freund + in	=	**die Freundin**	arkadaş
Ärzt + in	=	**die Ärztin**	doktor (noktalı)
Köch + in	=	**die Köchin**	aşçı (noktalı)

Kalıp, noktalı ve noktasız

Çoğul: -innen. die Lehrerinnen.

DER	DİE	TÜRKÇE
der Lehrer	die Lehrerin	öğretmen
der Verkäufer	die Verkäuferin	satış elemanı
der Kellner	die Kellnerin	garson (erkek / kadın)
der Handwerker	die Handwerkerin	usta (erkek / kadın)
der Arzt	die *Ä*rztin	doktor
der Koch	die K*ö*chin	aşçı
der Kanadier	die Kanadierin	Kanadalı

1 Mini-Check

Doğru kelimeyi daire içine al.

der Student → die **Studentin** / **Studentine**

der Arzt → die **Ärztin** / **Arztin**

der Koch → die **Köchin** / **Kochin**

zwei **Lehrerinnen** / **Lehrerins**

Maya ist **Lehrerin** / **Lehrer** .

Max ist **Engländer** / **Engländerin** .

SCHREİB MİT! · SIRA SENDE

Bu sayfanın kuralıyla kendi üç cümleni yaz. Kelime sayfasındaki kelimeleri kullan.

WUSSTEST DU?

Almanya'daki iş ilanları *Handwerker (m/w/d)* diye yazar: erkek, kadın, diğer. Yasa üçüncü seçeneği 2018'den beri zorunlu tutuyor.

GRAMMATIK · 2 / 2

Wort + Wort = neues Wort

Birleşik kelimeler: sondan oku, Artikel son kelimenindir

Prüfen

Kelime + kelime = yeni kelime

Ne olduğuna son kelime karar verir, Artikel'ine de. Türkçedeki 'çocuk odası' gibi: asıl şey sonda.



Das Klingelschild: Klingel + Schild. Der Schild? Nein: das Schild, also das Klingelschild.

das Haus + die Tür	=	**die Haustür**	sokak kapısı
der Apfel + der Kuchen	=	**der Apfelkuchen**	elmalı kek
die Kinder + das Zimmer	=	**das Kinderzimmer**	çocuk odası
die Schokolade + n + der Kuchen	=	**der Schokoladenkuchen**	çikolatalı kek

İPUCU

Sondan oku

Kinderzimmer: Zimmer (oda) ... Kinder için.
Haustür: Tür (kapı) ... Haus'un. Sondan başla.

ALMANYA'DA

Birini zaten biliyorsun

die Telefonnummer = das Telefon + die Nummer. Kuchen'i biliyorsan Apfelkuchen'i ve Käsekuchen'i de bilirsin.

2 Mini-Check

Doğru kelimeyi daire içine al.

(**die** / **das**) Haustür

(**das** / **die**) Kinderzimmer

(**der** / **das**) Apfelkuchen

Schokolade + Kuchen = (**Schokoladenkuchen** / **Schokoladekuchen**)

Kinderzimmer: bir oda (**çocuklar için** / **bir çocuğun**)

(**die** / **der**) Telefonnummer

SCHREIB MIT! · SIRA SENDE

Bu sayfanın kuralıyla kendi üç cümleni yaz. Kelime sayfasındaki kelimeleri kullan.

WUSSTEST DU?

İki kelime arasındaki küçük *-n* ya da *-s*, *Fugenelement*, yani bağlantıdır: Schokolade*n*kuchen, Geburtstag*s*kuchen. Türkçedeki 'doğum günü pasta*sı*'ndaki ek gibi. Almanlar da nereye geldiği konusunda tartışır.

Eine Eisenwarenhandlung in Anzing, Bayern. Wie viele Fenster, wie viele Wörter?

Prüfen



Eski bir hırdavatçı dükkânı. Gördüğünü say, sonra tabelasındaki uzun kelimeyi parçalarına ayır.

1 Zähle

Say ve sayıyı yazıyla yaz.

Fenster mit Fensterläden (panjur), vorne: _____

Türen: _____

Bäume: _____

2 Lange Wörter

Kelimeyi kur ve Artikel'iyle yaz.

Fenster + Laden

_____

Haus + Tür

_____

Garten + Zaun

_____

Brief + Kasten

_____

Eisen + Waren + Handlung

_____

Dach + Fenster

_____

3 Dein Haus

Kendi evindeki şeyler için Artikel'iyle üç uzun kelime yaz.

1. _____
2. _____
3. _____

SCHREİB MİT! · SIRA SENDE

Fotoğrafta okuyabildiğin her Almanca kelimeyi yaz; isimse Artikel'iyle birlikte.

WUSSTEST DU?

Eisenwarenhandlung: demir + mal + ticaret, Baumarkt'lar yokken çivi satan dükkân. Küçük kasabalarda hâlâ bir tane vardır ve sahibi hangi vidaya ihtiyacın olduğunu bilir.

ÜBUNGEN · ALIŞTIRMA 1 / 2

Wörter bauen

Prüfen

1 Şimdi bir kadın

Kadın biçimini yaz.

der Lehrer _____ der Student _____

der Freund _____ der Arzt _____

der Koch _____ der Spanier _____

2 Kelimeyi kur

Doğru Artikel ile birbirine yapıştır.

das Haus + die Tür _____

der Apfel + der Kuchen _____

die Kinder + das Zimmer _____

der Käse + der Kuchen _____

die Banane + das Brot _____

3 Hangi Artikel?

Son kelime karar verir. Onu daire içine al.

der / die / das Haustür

der / die / das Apfelkuchen

der / die / das Kinderzimmer

der / die / das Telefonnummer

4 Hatayı bul

Her cümlede bir kelime yanlış. Cümleyi doğru yaz.

Der Haustür ist rot. _____

Lena ist Lehrer. _____

Das Apfelkuchen ist gut. _____

Seiten-Challenge: Gold auf dieser Seite

Kâğıtta bitirdin mi? Bu sayfanın üstündeki kodu tara ve Uygulama'yı seç: aynı alıştırmalar kısa testler olarak. Her birinde altın kazan ve burada işaretle.

1 2

Üstteki kod App

SCHREIB MIT! · SIRA SENDE

Bu bölümden beş kelime seç ve her biriyle bir cümle yaz.

Wörter bauen

Prüfen

5 Im Baumarkt

Neye ihtiyacın var? Aleti Artikel'iyle yaz.

bir çivi için _____

bir vida için _____

bir duvar için _____

yüksek raf için _____

6 Almanca söyle

Almanca yaz.

Arkadaşım (bir kadın) doktor. _____

Çocuk odası yeşil. _____

Bu bir kek mi? _____

7 Bilder-Check

Her kelimeyi der, die ya da das ile yaz. Kelime sayfasına bakmak yok.


o .....


o .....


o .....


o .....


o .....


o .....


o .....

o .....


o .....


o .....

o .....


o .....

Seiten-Challenge: Gold auf dieser Seite

Kâğıtta bitirdin mi? Bu sayfanın üstündeki kodu tara ve Uygulama'yı seç: aynı alıştırmalar kısa testler olarak. Her birinde altın kazan ve burada işaretle.

1

Üstteki kod App

SCHREIB MIT! · SIRA SENDE

Bu iki sayfada yanlış yaptıklarını doğru hâliyle birer kez yaz.

HÖREN, SPRECHEN, KÖNNEN

Wörter bauen

Hören

Lena'nın metni ve Baumarkt'ın her satırı. Uzun kelimeleri dinle ve onları iki yarısıyla geri söyle.

languagequiz.org/b/a1-14

Sprechen

Kodu aç ve öğretmene evdeki üç iş için neye ihtiyacın olduğunu anlat. Sonra o uzun bir kelime söyler, sen parçalarına ayırırsın.

languagequiz.org/b/a1-04

In der App

Bölümün alıştırması: anında düzeltme ve madalya basamakları.

languagequiz.org/b/a1-30

ICH KANN … · YAPABİLİRİM

- [ ] bir mesleğin ya da milliyetin kadın biçimini yapabilirim
- [ ] uzun bir Almanca kelimeyi parçalarına ayırıp anlamını tahmin edebilirim
- [ ] birleşik bir kelimeye son kelimesinden Artikel verebilirim
- [ ] bir dükkânda bir şeyi nerede bulacağımı sorabilirim

Bitti mi? Yapabildiklerini işaretle. Her sayfayı koduyla ya da 140. sayfadaki cevaplarla kontrol et. Yanlış yaptıklarını yuvarlak içine al ve bir hafta sonra onlara geri dön.

Bu bölümün her alıştırması uygulamada kısa bir test olarak da var: herhangi bir sayfa kodunu tara ve Uygulama'yı seç.

Bölümün tamamı uygulamada: **languagequiz.org/b/a11-71**

MEİNE NOTİZEN · NOTLARIM

BİLDWÖRTERBUCH · RESİMLİ SÖZLÜK

Wörter bauen

Bu bölümün resimli bütün kelimeleri tek sayfada. Kelimeleri kapat, resimlerden söyle; resimleri kapat, kelimelerden çiz.



das Werkzeug
pl. -e
alet



der Hammer
die Hämmer
çekiç

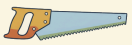

die Säge
pl. -n
testere



die Schraube
pl. -n
vida



der Nagel
die Nägel
çivi



die Leiter
pl. -n
merdiven (portatif)



die Farbe
pl. -n
boya, renk



der Pinsel
çoğulu yok
fırça



die Lampe
pl. -n
lamba



das Regal
pl. -e
raf



der Schraubenzieher
çoğulu yok
tornavida (Schraube + Zieher)



die Waschmaschine
pl. -n
çamaşır makinesi (waschen + Maschine)



der Kühlschrank
die Kühlschränke
buzdolabı (kühl + Schrank)



der Gartenschlauch
die Gartenschläuche
bahçe hortumu (Garten + Schlauch)



die Haustür
pl. -en
sokak kapısı (Haus + Tür)



das Kinderzimmer
çoğulu yok
çocuk odası (Kinder + Zimmer)



der Apfelkuchen
çoğulu yok
elmalı kek (Apfel + Kuchen)



der Käsekuchen
çoğulu yok
peynirli pasta (Käse + Kuchen)



das Bananenbrot
pl. -e
muzlu ekmek (Banane + Brot)



die Telefonnummer
pl. -n
telefon numarası (Telefon + Nummer)



12

Steckbrief

DIE PINNWAND

Ein Steckbrief am Baum: eine Katze wird vermisst. Name, Foto, Telefonnummer.

1. Was hängt am Baum?
2. Ist die Straße in der Stadt oder im Dorf?
3. Hast du ein Haustier? Wie heißt es?

AUCH AUF DEM STECKBRİEF · PROFİLDE AYRICA



der Name
pl. -n
ad



das Foto
pl. -s
fotoğraf



das Alter
çoğulu yok
yaş



die Stadt
die Städte
şehir



das Land
die Länder
ülke



die Sprache
pl. -n
dil



die Familie
pl. -n
aile



das Hobby
pl. -s
hobi



das Lieblingsessen
çoğulu yok
en sevdiğin yemek



die Lieblingsfarbe
pl. -n
en sevdiğin renk



das Haustier
pl. -e
evcil hayvan



die Arbeit
pl. -en
iş



die Pinnwand
die Pinnwände
mantar pano



der Zettel
çoğulu yok
not kâğıdı



die Reißzwecke
pl. -n
raptiye



der Stift
pl. -e
kalem



das Papier
pl. -e
kâğıt



der Brief
pl. -e
mektup



die Katze
pl. -n
kedi



der Hund
pl. -e
köpek

Wortkarten


der Baum
die Bäume ·ağaç
die Lampe
pl. -n ·sokak lambası
das Haus
die Häuser ·ev
die Hecke
pl. -n ·çit
das Auto
pl. -s ·araba
die Straße
pl. -n ·sokak
der Weg
pl. -e ·patika
das Gras
çoğulu yok ·çimen
der Stein
pl. -e ·taş

LESEN · OKUMA

Vermisst: Mimi

Hören, prüfen

Lena'nın kedisi iki gündür eve gelmedi. Maya Steckbrief'i yazıyor, Lena onu Kiez'deki her ağaca asıyor. Maya'nın tek başına yazdığı ilk Almanca metin bu.

VERMISST! Unsere Katze Mimi. Mimi ist drei Jahre alt, klein und grau. Sie hat grüne Augen und einen weißen Fuß. Sie ist sehr freundlich, aber sie hat Angst vor Hunden. Mimi wohnt in der Husemannstraße 12, vierter Stock. Sie ist seit Montag weg. Ihr Lieblingsessen ist Fisch. Haben Sie Mimi gesehen? Bitte melden: Lena, 0176 23 18 90. Danke!



Eine Pinnwand mit Zetteln. Jeder Zettel ist eine Idee.



Die Nachbarn im Haus: zehn Klingeln, zehn Familien, zehn Fragen.

NACHBAR Hallo, ich bin Herr Ziegler, zweiter Stock. Eine graue Katze mit grünen Augen? Die ist in meiner Küche. Seit Montag. Sie isst meinen Fisch.

LENA Mimi! Herr Ziegler, vielen, vielen Dank!

HERR ZIEGLER Gern. Aber ich habe auch eine Frage. Wer ist Maya? Der Zettel ist sehr gut geschrieben. Deutsch ist nicht ihre Sprache, oder?

MAYA Nein. Ich komme aus Kanada. Ich lerne Deutsch, seit zwölf Wochen.

HERR ZIEGLER Zwölf Wochen! Und schon ein Steckbrief. Mein Englisch nach zwölf Jahren Schule: „The cat is on the table." Das ist alles.

MAYA Die Katze ist auf dem Tisch. Das kann ich auch.

LENA Und unter dem Sofa. Und im Bett. Und in Herrn Zieglers Küche.

Türkçe · KAYIP! Kedimiz Mimi. Mimi üç yaşında, küçük ve gri. Yeşil gözleri ve bir beyaz patisi var. Çok uysal, ama köpeklerden korkuyor. Mimi Husemannstraße 12'de, dördüncü katta oturuyor. Pazartesiden beri kayıp. En sevdiği yemek balık. Mimi'yi gördünüz mü? Lütfen bize ulaşın: Lena, 0176 23 18 90. Teşekkürler! · Komşu: Merhaba, ben Bay Ziegler, ikinci kat. Yeşil gözlü gri bir kedi mi? Benim mutfağımda. Pazartesiden beri. Balığımı yiyor. · Lena: Mimi! Bay Ziegler, çok teşekkür ederim! · Bay Ziegler: Rica ederim. Ama benim de bir sorum var. Maya kim? Not çok güzel yazılmış. Almanca onun dili değil, değil mi? · Maya: Hayır. Kanada'dan geliyorum. On iki haftadır Almanca öğreniyorum. · Bay Ziegler: On iki hafta! Ve şimdiden bir Steckbrief. Benim on iki yıllık okuldan sonra İngilizcem: "The cat is on the table." O kadar. · Maya: The cat is on the table. Ben de bunu yapabilirim. · Lena: Bir de kanepenin altında. Bir de yatakta. Bir de Bay Ziegler'in mutfağında.

1 Mimis Steckbrief

Metinden doldur.

Alter: _____

Farbe: _____

Augen: _____

Lieblingsessen: _____

Wohnt in: _____

Weg seit: _____

2 Wo ist Mimi?

Birkaç kelimeyle cevap ver.

Wo ist Mimi? _____

Was isst sie? _____

Wie lange lernt Maya Deutsch? _____

SCHREIB MIT! · SIRA SENDE

Metinden aklında tutmak istediğin iki cümleyi yaz, sonra aynı kalıpta kendi cümleni yaz.

WUSSTEST DU?

Steckbrief bir zamanlar bir suçlu için aranıyor ilanı demekti. Bugün her türlü profilin adı: kayıp bir kedi, panodaki yeni bir iş arkadaşı, okulun ilk günündeki bir öğrenci.

GRAMMATIK · 1 / 2

Das bin ich: alles auf einer Seite

Kitabın cümleleri, bir profilin kullandığı sırayla

Prüfen

Ein Steckbrief, Satz für Satz

Her satır, bu kitapta bir kez yazdığın bir cümle.

SATIR	CÜMLE	BÖLÜM
Name	Ich heiße Maya Tremblay.	1
Alter	Ich bin 29 Jahre alt.	2
Land, Stadt	Ich komme aus Kanada. Ich wohne in Berlin.	8
Sprachen	Ich spreche Englisch, Französisch und Deutsch.	8
Wohnung	Meine Wohnung hat zwei Zimmer.	4
Familie	Ich habe eine Schwester. Sie heißt Claire.	5
Arbeit	Ich bin Lehrerin.	11
Tag	Am Morgen trinke ich Kaffee. Am Abend lese ich.	6
Hobby	Ich spiele gern Fußball. Ich höre gern Musik.	6
Lieblings…	Mein Lieblingsessen ist Käsetorte. Meine Lieblingsfarbe ist grün.	10
Haustier	Ich habe keine Katze. Lena hat eine.	12

İPUCU

Lieblings- her şeyin önüne gelir

Lieblingsessen, *Lieblingsfarbe*, *Lieblingsstadt*, *Lieblingswort*: en sevdiğin + kelime, tek bir birleşik kelime, Artikel'i son kelimeninki. Mein Lieblingswort ist *Feierabend*.

1 Mini-Check

Doğru kelimeyi daire içine al.

Ich **bin** / **habe** 29 Jahre alt.

Ich **komme** / **wohne** aus Kanada.

Meine Wohnung **hat** / **ist** zwei Zimmer.

Mein **Lieblingsessen** / **Lieblingessen** ist Pizza.

Ich spiele **gern** / **gut** Fußball.

Ich habe **keine** / **kein** Katze.

SCHREİB MİT! · SIRA SENDE

Bu sayfanın kuralıyla kendi üç cümleni yaz. Kelime sayfasındaki kelimeleri kullan.

WUSSTEST DU?

Alman okul çocukları ilk gün kendileri hakkında bir *Steckbrief* yazar: ad, yaş, Lieblingstier, Lieblingsessen. Eylülde bir sınıf duvarında bunlardan kırk tane olur.

Die Grammatik von A1.1

Her şey iki tabloda: fiiller ve küçük kelimeler

Prüfen

Die Verben

WHO	SEİN	HABEN	MÖCHTE	WOHNEN	FAHREN
ich	bin	habe	möchte	wohne	fahre
du	bist	hast	möchtest	wohnst	fährst
er · sie · es	ist	hat	möchte	wohnt	fährt
wir	sind	haben	möchten	wohnen	fahren
ihr	seid	habt	möchtet	wohnt	fahrt
sie · Sie	sind	haben	möchten	wohnen	fahren

Die kleinen Wörter

Soru kelimeleri: wer, was, wo, woher, wohin, wann, wie, warum, wie viel, wie alt.

	DER	DİE	DAS	PLURAL
belirli	der Tisch	die Lampe	das Buch	die Bücher
belirsiz / olumsuz	ein / kein	eine / keine	ein / kein	– / keine
benim	mein	meine	mein	meine
nerede? içinde	im Park	in der Stadt	im Büro	in den Bergen
nerede? üstünde	auf dem Tisch	auf der Bank	auf dem Sofa	

2 Mini-Check

Doğru kelimeyi daire içine al.

ihr **seid** / **sind**

du **fährst** / **fahrst**

keine / **kein** Lampe

mein / **meine** Buch

im / **in der** Park

Woher / **Wo** kommst du?

SCHREİB MİT! · SIRA SENDE

Bu sayfanın kuralıyla kendi üç cümleni yaz. Kelime sayfasındaki kelimeleri kullan.

WUSSTEST DU?

Artık yaklaşık 350 Almanca kelime, beş fiilin bütün biçimlerini ve bir isme bakmanın üç hâlini biliyorsun. Alman bir çocuk bu noktaya üç buçuk yaşında gelir. Sen on iki bölümde geldin.

Der Zettel am Baum. Was steht drauf? Was fehlt?

Prüfen



Baden-Württemberg'de bir köyde bir ağaca asılmış gerçek bir kayıp kedi ilanı. Küçük yazıları okuyamazsın, bu yüzden ilanı olması gerektiği gibi, bu bölümün kelimeleriyle yaz.

1 Der Zettel

Bir kayıp kedi ilanında bu altı şey olmalı. Her birinin Almancasını yaz.

en üstteki büyük kelime _____

bir fotoğraf _____

ad _____

renk _____

sokak _____

bir telefon numarası _____

2 Schreib den Zettel

Kendi kayıp hayvanın için ilanı yaz: 12. bölümün kelimeleriyle beş cümle.

VERMISST: _____

Das Tier ist _____ (Alter, Farbe).

Es hat _____ .

Es wohnt in _____ .

Bitte melden: _____ .

SCHREİB MİT! · SIRA SENDE

Fotoğrafta okuyabildiğin her Almanca kelimeyi yaz; isimse Artikel'iyle birlikte.

WUSSTEST DU?

Kayıp kedi ilanları bir Alman köyü türüdür. Ağaçlara, lamba direklerine ve fırın kapısına yapıştırılır, kedi de genellikle bir komşunun garajındadır.

Steckbrief

Prüfen

1 Hangi biçim?

Doğru kelimeyi daire içine al.

Woher **kommst / kommt** du?

Wir **sind / seid** müde.

Lena **hat / habt** ein Handy.

Ich **heiße / heißt** Max.

Ihr **spielt / spielen** Fußball.

Das Brot **kostet / kosten** zwei Euro.

2 Hangi biçim?

Doğru kelimeyi daire içine al.

Du **liest / lest** gern.

Er **fährt / fahrt** Bus.

Ihr **esst / isst** Brot.

Lena **spricht / sprecht** Englisch.

3 Birden fazla

Çoğulu die ile yaz.

das Kind _____

die Frau _____

der Hund _____

das Auto _____

4 der, die mi, das mı?

Her kelimeyi kendi sütununa yaz.

Haustür · **Kuchen** · **Zimmer** · **Schwester** · **Bruder** · **Kind** · **Sonne** · **Baum** · **Bild**

der	die	das

5 Soruyu sor

İşte cevap. Soruyu yaz.

Ich wohne in Wien. _____

Das ist Paul. _____

Ich komme aus der Schweiz. _____

Seiten-Challenge: Gold auf dieser Seite

Kâğıtta bitirdin mi? Bu sayfanın üstündeki kodu tara ve Uygulama'yı seç: aynı alıştırmalar kısa testler olarak. Her birinde altın kazan ve burada işaretle.

1 2 3 4

Üstteki kod App

SCHREİB MİT! · SIRA SENDE

Bu bölümden beş kelime seç ve her biriyle bir cümle yaz.

Steckbrief

Prüfen

6 du mu, Sie mi?

Her soruyu öbür şekilde yaz.

Wie heißt du? _____

Wo wohnen Sie? _____

Hast du Zeit? _____

7 Nerede?

Doğru kelimeleri daire içine al.

Ich bin (**im** / **am**) Büro.

Er ist (**am** / **im**) Bahnhof.

Wir sind (**in der** / **im**) Schule.

8 Mein Steckbrief

Kitabın son alıştırması: profilin, tam cümlelerle. Onu göreceğin bir yere as.

Name: _____

Alter: _____

Land und Stadt: _____

Sprachen: _____

Familie: _____

Arbeit: _____

Hobby: _____

Lieblingsessen: _____

Lieblingsfarbe: _____

Haustier: _____

9 Bilder-Check

Her kelimeyi der, die ya da das ile yaz. Kelime sayfasına bakmak yok.


o _____


o _____


o _____


o _____


o _____


o _____


o _____


o _____


o _____


o _____


o _____


o _____

Seiten-Challenge: Gold auf dieser Seite

Kâğıtta bitirdin mi? Bu sayfanın üstündeki kodu tara ve Uygulama'yı seç: aynı alıştırmalar kısa testler olarak. Her birinde altın kazan ve burada işaretle.

1 2 3 4

↑ Üstteki kod
App

SCHREİB MİT! · SIRA SENDE

Bu iki sayfada yanlış yaptıklarını doğru hâliyle birer kez yaz.

HÖREN, SPRECHEN, KÖNNEN

Steckbrief

Hören

On iki profil cümlesinden bir dikte ve yüksek sesle okunan bütün kayıp kedi hikâyesi. Dikteyi yaz, sonra kendi Steckbrief'ini aynaya oku.

languagequiz.org/b/a1-20

Sprechen

Kapanış konuşması için kodu aç: öğretmenle senin hakkında yedi dakika, adından en sevdiğin yemeğe kadar. Bu kitaptaki her şey, yüksek sesle.

languagequiz.org/b/a1-31

In der App

Bölümün alıştırması: anında düzeltme ve madalya basamakları.

languagequiz.org/b/a1-35

ICH KANN … · YAPABİLİRİM

- [ ] on cümleyle kendimin profilini yazabilirim
- [ ] bir hayvanı ya da bir kişiyi anlatabilirim: yaş, renk, neyi sevdiği
- [ ] bir ağaçtaki ilanı okuyup ne istediğini anlayabilirim
- [ ] A1.1'in her fiil biçimini ve her Artikel'ini kullanabilirim

Bitti mi? Yapabildiklerini işaretle. Her sayfayı koduyla ya da 140. sayfadaki cevaplarla kontrol et. Yanlış yaptıklarını yuvarlak içine al ve bir hafta sonra onlara geri dön.

Bu bölümün her alıştırması uygulamada kısa bir test olarak da var: herhangi bir sayfa kodunu tara ve Uygulama'yı seç.

Bölümün tamamı uygulamada: **languagequiz.org/b/a11-78**

MEİNE NOTİZEN · NOTLARIM

Steckbrief

Bu bölümün resimli bütün kelimeleri tek sayfada. Kelimeleri kapat, resimlerden söyle; resimleri kapat, kelimelerden çiz.



der Name
pl. -n
ad



das Foto
pl. -s
fotoğraf



das Alter
çoğulu yok
yaş



die Stadt
die Städte
şehir



das Land
die Länder
ülke



die Sprache
pl. -n
dil



die Familie
pl. -n
aile



das Hobby
pl. -s
hobi



das Lieblingsessen
çoğulu yok
en sevdiğin yemek



die Lieblingsfarbe
pl. -n
en sevdiğin renk



das Haustier
pl. -e
evcil hayvan



die Arbeit
pl. -en
iş



die Pinnwand
die Pinnwände
mantar pano



der Zettel
çoğulu yok
not kâğıdı



die Reißzwecke
pl. -n
raptiye



der Stift
pl. -e
kalem



das Papier
pl. -e
kâğıt

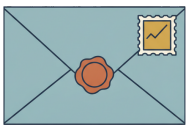

der Brief
pl. -e
mektup



die Katze
pl. -n
kedi



der Hund
pl. -e
köpek

MEHR LESEN · 1

Hamburg in Zahlen

Hören, prüfen

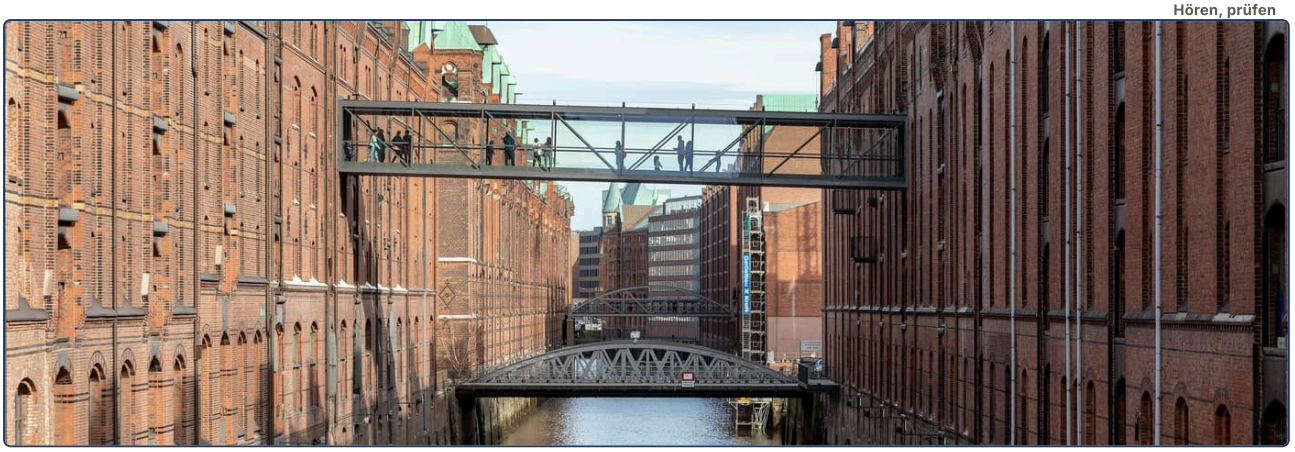

Hamburg ist eine Stadt im Norden von Deutschland. Die Stadt liegt an der Elbe. Die Elbe ist ein Fluss. Er ist über tausend Kilometer lang und kommt aus Tschechien.

In Hamburg wohnen fast zwei Millionen Menschen. Hamburg ist die zweitgrößte Stadt in Deutschland. Nur Berlin ist größer.

Hamburg hat sehr viel Wasser: die Elbe, die Alster und viele Kanäle. Darum hat die Stadt auch sehr viele Brücken: etwa zweitausendfünfhundert! Das sind mehr Brücken als in Venedig und Amsterdam zusammen.

Der Hafen ist das Herz von Hamburg. Er ist sehr alt: Der Hafen hat Geburtstag am 7. Mai 1189. Er ist also über achthundert Jahre alt. Heute ist der Hamburger Hafen der größte Hafen in Deutschland. Jedes Jahr kommen etwa achttausend Schiffe.

Hamburg hat auch ein berühmtes Konzerthaus: die Elbphilharmonie. Sie ist 110 Meter hoch und steht direkt am Wasser. Von oben sieht man den Hafen, die Elbe und die ganze Stadt.

FRAGEN ZUM TEXT

Hamburg in Zahlen

Kreuze an. Zu jeder Frage passt genau eine Antwort. Such die Stelle im Text und unterstreiche sie.

1 Wo liegt Hamburg?

- ☐ **a** im Süden von Deutschland
- ☐ **b** im Norden von Deutschland, an der Elbe
- ☐ **c** in Tschechien
- ☐ **d** an der Alster in Berlin

2 Wie viele Menschen wohnen in Hamburg?

- ☐ **a** fast zwei Millionen
- ☐ **b** fast zwei Milliarden
- ☐ **c** etwa zweitausendfünfhundert
- ☐ **d** etwa achttausend

3 Welche Stadt in Deutschland ist größer als Hamburg?

- ☐ **a** München
- ☐ **b** Venedig
- ☐ **c** Berlin
- ☐ **d** keine Stadt

4 Warum hat Hamburg so viele Brücken?

- ☐ **a** weil die Stadt sehr alt ist
- ☐ **b** weil die Stadt sehr viel Wasser hat: Flüsse und Kanäle
- ☐ **c** weil Hamburg größer ist als Berlin
- ☐ **d** weil jedes Jahr sehr viele Schiffe in den Hafen kommen

5 Wie viele Brücken hat Hamburg etwa?

- ☐ **a** zweihundertfünfzig
- ☐ **b** zweitausendfünfhundert
- ☐ **c** fünfundzwanzigtausend
- ☐ **d** achthundert

6 Wann hat der Hafen Geburtstag?

- ☐ **a** am 7. Mai 1189
- ☐ **b** am 7. März 1989
- ☐ **c** am 17. Mai 1189
- ☐ **d** am 7. Mai 2017

7 Was ist die Elbphilharmonie?

- ☐ **a** ein Schiff im Hafen
- ☐ **b** eine Brücke über die Elbe
- ☐ **c** ein Konzerthaus am Wasser
- ☐ **d** ein Fluss in Hamburg

8 Wie hoch ist die Elbphilharmonie?

- ☐ **a** elf Meter
- ☐ **b** hundertzehn Meter
- ☐ **c** tausend Meter
- ☐ **d** achthundert Meter

SCHREIB MIT!

Fass den Text in drei Sätzen zusammen. Schreib dann einen Satz dazu, was du selbst darüber denkst.

MEHR LESEN · 2

Warum so viele Müller?

Hören, prüfen

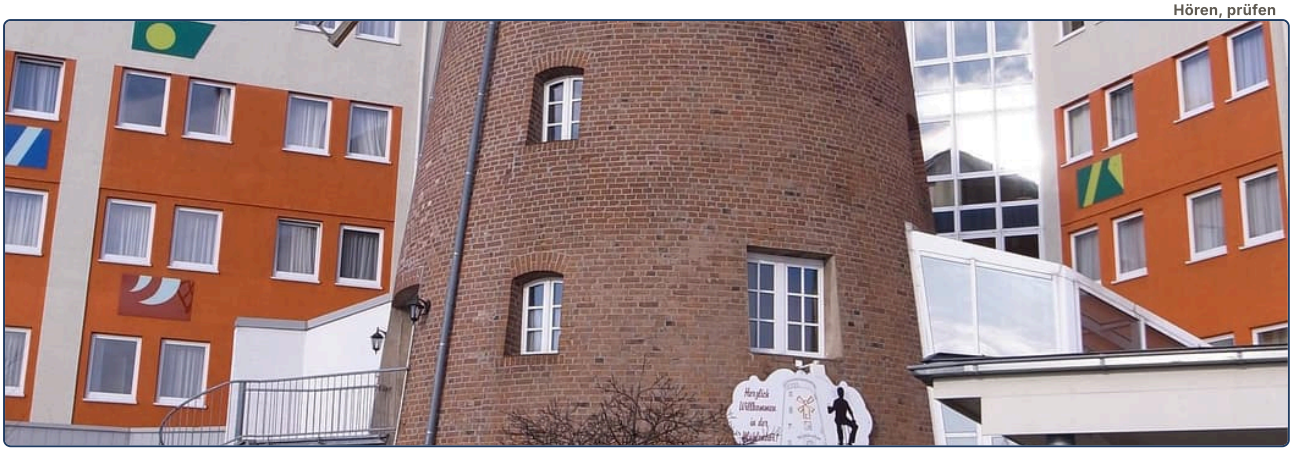

In Deutschland heißen sehr viele Menschen Müller. Mehr als siebenhunderttausend! Müller ist der häufigste Familienname in Deutschland. Auf Platz zwei steht Schmidt, auf Platz drei Schneider. Dann kommen Fischer, Weber und Meyer.

Warum? Die Namen sind alt. Vor etwa siebenhundert Jahren haben die Menschen nur einen Vornamen: Hans, Peter, Anna. Aber in einem Dorf gibt es zwei oder drei Männer mit dem Namen Hans. Was macht man? Man sagt: Hans, der Müller. Hans, der Schmied. Hans, der Fischer. Der Beruf wird der Name.

Der Müller arbeitet in der Mühle und macht Mehl. Der Schmied macht Dinge aus Eisen. Der Schneider macht Kleidung. Der Weber macht Stoff. Der Fischer fängt Fische. Der Bäcker backt Brot.

Heute ist Herr Müller vielleicht Arzt, und Frau Fischer ist Lehrerin. Der Name ist alt, aber der Beruf ist neu.

FRAGEN ZUM TEXT

Warum so viele Müller?

Kreuze an. Zu jeder Frage passt genau eine Antwort. Such die Stelle im Text und unterstreiche sie.

1 Wie viele Menschen in Deutschland heißen Müller?

- ☐ **a** mehr als siebentausend
- ☐ **b** mehr als siebenhunderttausend
- ☐ **c** mehr als siebzig Millionen
- ☐ **d** etwa siebenhundert

2 Welcher Name steht auf Platz zwei?

- ☐ **a** Schneider
- ☐ **b** Fischer
- ☐ **c** Schmidt
- ☐ **d** Meyer

3 Was haben die Menschen vor siebenhundert Jahren?

- ☐ **a** nur einen Vornamen
- ☐ **b** nur einen Familiennamen
- ☐ **c** zwei Familiennamen
- ☐ **d** keinen Namen

4 Warum sagt man „Hans, der Müller“?

- ☐ **a** weil Hans sehr reich ist
- ☐ **b** weil es im Dorf mehrere Männer mit dem Namen Hans gibt
- ☐ **c** weil Hans kein Mehl hat
- ☐ **d** weil Müller ein schöner und sehr alter Name für Männer ist

5 Was macht der Müller?

- ☐ **a** Er macht Kleidung.
- ☐ **b** Er macht Mehl in der Mühle.
- ☐ **c** Er fängt Fische.
- ☐ **d** Er backt Brot.

6 Wer macht Dinge aus Eisen?

- ☐ **a** der Weber
- ☐ **b** der Schneider
- ☐ **c** der Schmied
- ☐ **d** der Bäcker

7 Was ist Frau Fischer heute?

- ☐ **a** Fischerin
- ☐ **b** Ärztin
- ☐ **c** Lehrerin
- ☐ **d** Müllerin

8 Was sagt der letzte Satz?

- ☐ **a** Die Namen sind neu, die Berufe sind alt.
- ☐ **b** Die Namen sind alt, die Berufe sind neu.
- ☐ **c** Alle Müller sind Müller.
- ☐ **d** Herr Müller hat keinen Beruf.

SCHREIB MIT!

Fass den Text in drei Sätzen zusammen. Schreib dann einen Satz dazu, was du selbst darüber denkst.

MEHR LESEN · 3

Vier Länder, eine Sprache

Hören, prüfen



Deutsch spricht man in vier Ländern in Europa: in Deutschland, in Österreich, in der Schweiz und in Liechtenstein.

Deutschland ist groß. Hier wohnen etwa vierundachtzig Millionen Menschen. Die Hauptstadt ist Berlin. Österreich ist kleiner. Dort wohnen etwa neun Millionen Menschen. Die Hauptstadt ist Wien.

Die Schweiz ist besonders. Sie hat vier Sprachen: Deutsch, Französisch, Italienisch und Rätoromanisch. Etwa sechzig Prozent sprechen Deutsch. In Genf spricht man Französisch, in Lugano Italienisch. Eine Sprache „Schweizerisch“ gibt es nicht! Die Hauptstadt ist Bern, aber die größte Stadt ist Zürich.

Liechtenstein ist sehr klein. Es liegt zwischen der Schweiz und Österreich. Dort wohnen nur vierzigtausend Menschen. Das Land hat keinen Flughafen und keine Autobahn. Die Hauptstadt heißt Vaduz.

In Basel gibt es einen besonderen Ort: das Dreiländereck. Hier treffen sich Deutschland, Frankreich und die Schweiz. Man steht in einem Land und sieht zwei andere.

FRAGEN ZUM TEXT

Vier Länder, eine Sprache

Kreuze an. Zu jeder Frage passt genau eine Antwort. Such die Stelle im Text und unterstreiche sie.

1 In wie vielen Ländern spricht man Deutsch?

- ☐ **a** in zwei
- ☐ **b** in drei
- ☐ **c** in vier
- ☐ **d** in sechzig

2 Wie viele Menschen wohnen in Österreich?

- ☐ **a** etwa neun Millionen
- ☐ **b** etwa vierundachtzig Millionen
- ☐ **c** etwa vierzigtausend
- ☐ **d** etwa neuntausend

3 Welche Sprache spricht man in Lugano?

- ☐ **a** Deutsch
- ☐ **b** Französisch
- ☐ **c** Italienisch
- ☐ **d** Rätoromanisch

4 Gibt es eine Sprache „Schweizerisch"?

- ☐ **a** Ja, in Bern.
- ☐ **b** Ja, sechzig Prozent sprechen Schweizerisch.
- ☐ **c** Nein, die Schweiz hat vier andere Sprachen.
- ☐ **d** Nur in Zürich.

5 Was ist die Hauptstadt der Schweiz?

- ☐ **a** Zürich
- ☐ **b** Genf
- ☐ **c** Bern
- ☐ **d** Basel

6 Wo liegt Liechtenstein?

- ☐ **a** zwischen Deutschland und Frankreich
- ☐ **b** zwischen der Schweiz und Österreich
- ☐ **c** in der Schweiz
- ☐ **d** an der Elbe

7 Was hat Liechtenstein nicht?

- ☐ **a** eine Hauptstadt
- ☐ **b** einen Flughafen und eine Autobahn
- ☐ **c** Menschen
- ☐ **d** eine Sprache

8 Welche drei Länder treffen sich am Dreiländereck in Basel?

- ☐ **a** Deutschland, Österreich und die Schweiz
- ☐ **b** Deutschland, Frankreich und die Schweiz
- ☐ **c** Österreich, Liechtenstein und die Schweiz
- ☐ **d** Frankreich, Italien und die Schweiz

SCHREIB MIT!

Fass den Text in drei Sätzen zusammen. Schreib dann einen Satz dazu, was du selbst darüber denkst.

MEHR LESEN · 4

Drei Flaggen, drei Geschichten

Hören, prüfen



Die Flagge von Deutschland hat drei Streifen: schwarz, rot und gold. Man sagt „Schwarz-Rot-Gold“. Die Farben sind alt, aber die Flagge ist jung: Sie ist die Flagge von Deutschland seit 1949. Gold ist hier eine Farbe, nicht gelb!

Die Flagge von Österreich hat auch drei Streifen: rot, weiß, rot. Sie ist eine der ältesten Flaggen der Welt. Die Geschichte sagt: Ein Herzog kämpft im Jahr 1191. Sein weißes Hemd wird rot von Blut. Nur der Gürtel in der Mitte bleibt weiß. Das ist die Flagge: rot, weiß, rot.

Die Flagge der Schweiz ist rot mit einem weißen Kreuz. Sie ist besonders: Sie ist quadratisch! Fast alle Flaggen der Welt sind Rechtecke. Nur zwei sind Quadrate: die Flagge der Schweiz und die Flagge des Vatikans. Und noch etwas: Das Rote Kreuz kommt aus der Schweiz. Sein Zeichen ist die Schweizer Flagge mit anderen Farben, ein rotes Kreuz auf weißem Grund.

FRAGEN ZUM TEXT

Drei Flaggen, drei Geschichten

Kreuze an. Zu jeder Frage passt genau eine Antwort. Such die Stelle im Text und unterstreiche sie.

1 Welche Farben hat die Flagge von Deutschland?

- ☐ **a** schwarz, rot und gelb
- ☐ **b** schwarz, rot und gold
- ☐ **c** rot, weiß, rot
- ☐ **d** rot und weiß

2 Seit wann ist Schwarz-Rot-Gold die Flagge von Deutschland?

- ☐ **a** seit 1191
- ☐ **b** seit 1949
- ☐ **c** seit 1994
- ☐ **d** seit 1919

3 Wie viele Streifen hat die Flagge von Österreich?

- ☐ **a** zwei
- ☐ **b** drei
- ☐ **c** vier
- ☐ **d** einen

4 Was bleibt in der Geschichte vom Herzog weiß?

- ☐ **a** sein Hemd
- ☐ **b** sein Pferd
- ☐ **c** der Gürtel in der Mitte
- ☐ **d** seine Hände

5 Welche Flagge ist eine der ältesten der Welt?

- ☐ **a** die Flagge von Deutschland
- ☐ **b** die Flagge von Österreich
- ☐ **c** die Flagge der Schweiz
- ☐ **d** die Flagge des Vatikans

6 Was ist besonders an der Flagge der Schweiz?

- ☐ **a** Sie ist quadratisch.
- ☐ **b** Sie hat drei Streifen.
- ☐ **c** Sie ist sehr jung.
- ☐ **d** Sie ist gold.

7 Welche Farben hat die Flagge der Schweiz?

- ☐ **a** rot mit einem weißen Kreuz
- ☐ **b** weiß mit einem roten Kreuz
- ☐ **c** rot, weiß, rot
- ☐ **d** schwarz und weiß

8 Woher kommt das Rote Kreuz?

- ☐ **a** aus Deutschland
- ☐ **b** aus Österreich
- ☐ **c** aus der Schweiz
- ☐ **d** aus dem Vatikan

SCHREIB MIT!

Fass den Text in drei Sätzen zusammen. Schreib dann einen Satz dazu, was du selbst darüber denkst.

MEHR LESEN · 5

Sonntag, fünf Uhr, Fischmarkt

Hören, prüfen



Es ist Sonntag, fünf Uhr am Morgen. In Hamburg schlafen fast alle Menschen. Aber am Hafen ist es laut. Hier ist der Fischmarkt.

Den Fischmarkt gibt es seit 1703. Das ist über dreihundert Jahre! Er ist jeden Sonntag offen, von fünf Uhr bis halb zehn. Im Winter beginnt er um sieben Uhr.

Was gibt es hier? Natürlich Fische: Aale, Lachs und Krabben. Aber auch Obst und Gemüse, Blumen, Käse, Brot und Kleidung. Die Verkäufer rufen laut: „Zehn Bananen, zwei Ananas und fünf Kiwis, alles zusammen nur zehn Euro!“ Sie werfen die Bananen in eine Tüte. Die Leute lachen und kaufen.

Der berühmteste Verkäufer heißt Aale-Dieter. Er verkauft seit über fünfzig Jahren Aale auf dem Fischmarkt. Er ruft sehr laut und macht viele Witze.

Viele Leute kommen direkt von der Party. Sie tanzen noch ein bisschen in der Fischauktionshalle, trinken Kaffee und essen ein Fischbrötchen. Dann gehen sie nach Hause und schlafen.

FRAGEN ZUM TEXT

Sonntag, fünf Uhr, Fischmarkt

Kreuze an. Zu jeder Frage passt genau eine Antwort. Such die Stelle im Text und unterstreiche sie.

1 Wann ist der Fischmarkt offen?

- ☐ **a** jeden Tag um fünf Uhr
- ☐ **b** jeden Sonntag von fünf Uhr bis halb zehn
- ☐ **c** jeden Samstag am Abend von fünf bis halb zehn
- ☐ **d** nur im Winter

2 Seit wann gibt es den Fischmarkt?

- ☐ **a** seit 1703
- ☐ **b** seit 1930
- ☐ **c** seit 1973
- ☐ **d** seit fünfzig Jahren

3 Um wie viel Uhr beginnt der Markt im Winter?

- ☐ **a** um fünf Uhr
- ☐ **b** um halb zehn
- ☐ **c** um sieben Uhr
- ☐ **d** um zehn Uhr

4 Was gibt es auf dem Fischmarkt NICHT?

- ☐ **a** Fische
- ☐ **b** Blumen
- ☐ **c** Kleidung
- ☐ **d** Autos

5 Was kostet die Tüte mit zehn Bananen, zwei Ananas und fünf Kiwis?

- ☐ **a** zwei Euro
- ☐ **b** fünf Euro
- ☐ **c** zehn Euro
- ☐ **d** siebzehn Euro

6 Wer ist Aale-Dieter?

- ☐ **a** ein Fisch
- ☐ **b** ein berühmter Verkäufer
- ☐ **c** ein Hafen in Hamburg
- ☐ **d** ein Café am Markt

7 Was macht Aale-Dieter?

- ☐ **a** Er verkauft Blumen und Brot und ist sehr leise und freundlich.
- ☐ **b** Er verkauft Aale, ruft laut und macht Witze.
- ☐ **c** Er kauft Bananen.
- ☐ **d** Er tanzt in der Halle.

8 Was machen die Leute von der Party am Ende?

- ☐ **a** Sie arbeiten auf dem Markt.
- ☐ **b** Sie fahren nach Berlin.
- ☐ **c** Sie gehen nach Hause und schlafen.
- ☐ **d** Sie kaufen Fische für Aale-Dieter.

SCHREIB MIT!

Fass den Text in drei Sätzen zusammen. Schreib dann einen Satz dazu, was du selbst darüber denkst.

Telefonat: A wie Anton

Hören

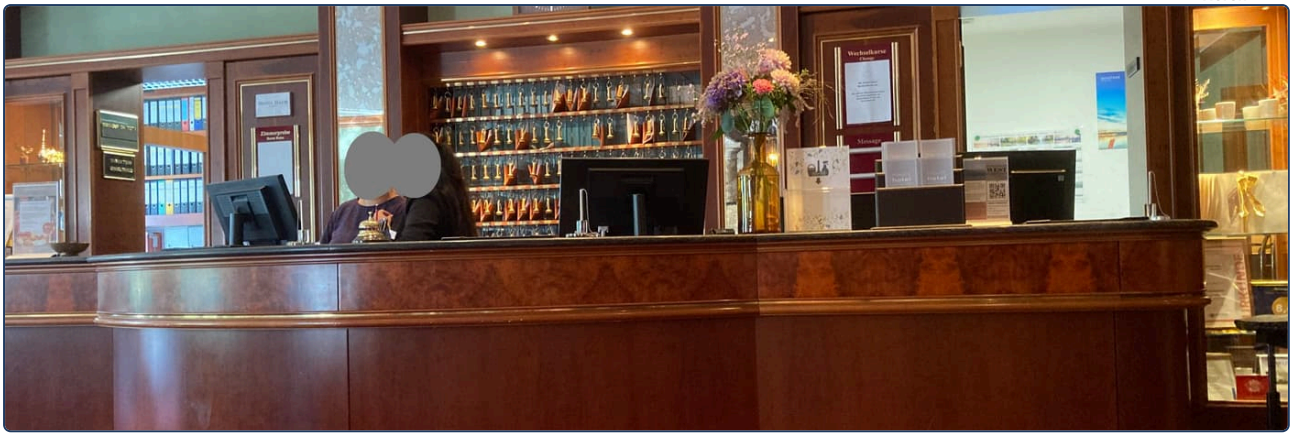

Lies zuerst die Fragen. Scanne dann den Code und hör den Text zweimal. Kreuze beim zweiten Hören an. Den Text zum Nachlesen findest du auf der nächsten Seite.

1 Was möchte die Frau?

- ☐ **a** ein Einzelzimmer für eine Nacht
- ☐ **b** ein Doppelzimmer für zwei Nächte
- ☐ **c** ein Frühstück am Freitag
- ☐ **d** eine Telefonnummer

2 Wie schreibt man den Familiennamen der Frau?

- ☐ **a** K-O-L-B
- ☐ **b** K-O-L-P
- ☐ **c** C-O-L-B
- ☐ **d** K-O-H-L

3 „B wie Berta“: Was bedeutet das?

- ☐ **a** Die Frau heißt Berta.
- ☐ **b** Der Buchstabe B, mit dem Beispielwort Berta
- ☐ **c** Das Hotel heißt Berta.
- ☐ **d** B ist der zweite Vorname.

4 Wie ist die E-Mail-Adresse?

- ☐ **a** lena-kolb@mail.de
- ☐ **b** lena.kolb@mail.de
- ☐ **c** lena_kolb@mail.com
- ☐ **d** kolb.lena@mail.de

5 Wo wohnt Frau Kolb?

- ☐ **a** in Konstanz, Weberstraße 14
- ☐ **b** in Freiburg, Weberstraße 14
- ☐ **c** in Freiburg, Weberstraße 40
- ☐ **d** in Freiburg, Wilhelmstraße 14

6 Wie ist die Postleitzahl?

- ☐ **a** 79089
- ☐ **b** 79098
- ☐ **c** 70998
- ☐ **d** 97098

7 Wie ist die Telefonnummer?

- ☐ **a** 0176 24 88 31
- ☐ **b** 0176 42 88 13
- ☐ **c** 0167 24 88 31
- ☐ **d** 0176 24 38 81

8 Was kostet das Zimmer pro Nacht?

- ☐ **a** neunzehn Euro ohne Frühstück
- ☐ **b** neunzig Euro mit Frühstück
- ☐ **c** neunzig Euro ohne Frühstück
- ☐ **d** neunundneunzig Euro

ZUM NACHLESEN

Telefonat: A wie Anton

Lies den Text erst, nachdem du ihn gehört hast. Unterstreiche, was du beim Hören nicht verstanden hast.

REZEPTION Hotel Seeblick Konstanz, guten Tag, mein Name ist Berger.

GAST Guten Tag. Ich möchte ein Zimmer reservieren, bitte. Für zwei Nächte, am Freitag und Samstag.

REZEPTION Gern. Ein Einzelzimmer oder ein Doppelzimmer?

GAST Ein Doppelzimmer, bitte.

REZEPTION Gut. Wie heißen Sie, bitte?

GAST Lena Kolb.

REZEPTION Kolb? Wie schreibt man das?

GAST K wie Kaufmann, O wie Otto, L wie Ludwig, B wie Berta. Kolb.

REZEPTION K, O, L, B. Danke. Und der Vorname ist Lena, L, E, N, A?

GAST Ja, genau.

REZEPTION Haben Sie eine E-Mail-Adresse?

GAST Ja. Lena Punkt Kolb at mail Punkt de. Alles klein.

REZEPTION Lena Punkt Kolb at mail Punkt de. Und Ihre Adresse?

GAST Weberstraße 14, in Freiburg. Weber mit W wie Wilhelm, E, B wie Berta, E, R. Straße mit scharfem S.

REZEPTION Weberstraße 14, Freiburg. Und die Postleitzahl?

GAST 79098. Sieben, neun, null, neun, acht.

REZEPTION Danke. Und eine Telefonnummer?

GAST Null eins sieben sechs, zwei vier, acht acht, drei eins.

REZEPTION Null eins sieben sechs, vierundzwanzig, achtundachtzig, einunddreißig. Gut. Das Doppelzimmer kostet neunzig Euro pro Nacht, mit Frühstück.

GAST Neunzig Euro, gut. Vielen Dank!

REZEPTION Danke, Frau Kolb. Bis Freitag!

Szene: Im Kaffeehaus

Hören



Lies zuerst die Fragen. Scanne dann den Code und hör den Text zweimal. Kreuze beim zweiten Hören an. Den Text zum Nachlesen findest du auf der nächsten Seite.

1 Wie viele Personen sind am Tisch?

- ☐ **a** eine
- ☐ **b** zwei
- ☐ **c** drei
- ☐ **d** vier

2 Was ist eine Melange?

- ☐ **a** Tee mit Zitrone
- ☐ **b** Kaffee mit Milch und Milchschaum
- ☐ **c** schwarzer Kaffee mit Schlagsahne
- ☐ **d** ein Stück Kuchen

3 Was trinkt Tom?

- ☐ **a** eine Melange
- ☐ **b** einen Cappuccino
- ☐ **c** einen Einspänner
- ☐ **d** ein Wasser

4 Was ist Schlagobers?

- ☐ **a** Milchschaum
- ☐ **b** Schlagsahne
- ☐ **c** ein Glas Wasser
- ☐ **d** Apfelstrudel

5 „Ich habe Hunger." Wer sagt das, und was isst die Person?

- ☐ **a** Mia; sie isst Sachertorte.
- ☐ **b** Tom; er isst Apfelstrudel.
- ☐ **c** der Kellner; er isst nichts.
- ☐ **d** Mia; sie isst Apfelstrudel.

6 Was kostet die Sachertorte?

- ☐ **a** vier Euro zwanzig
- ☐ **b** fünf Euro
- ☐ **c** fünf Euro fünfzig
- ☐ **d** vier Euro achtzig

7 Wie viel kostet alles zusammen?

- ☐ **a** neun Euro fünfzig
- ☐ **b** neunzehn Euro fünfzig
- ☐ **c** neunzig Euro fünfzig
- ☐ **d** fünfzehn Euro neunzig

8 Was ist gratis?

- ☐ **a** der Kuchen
- ☐ **b** das Wasser
- ☐ **c** die Melange
- ☐ **d** der Tisch am Fenster

ZUM NACHLESEN

Szene: Im Kaffeehaus

Lies den Text erst, nachdem du ihn gehört hast. Unterstreiche, was du beim Hören nicht verstanden hast.

KELLNER Grüß Gott! Sind Sie zu zweit?

MIA Ja, wir sind zu zweit. Haben Sie einen Tisch am Fenster?

KELLNER Natürlich. Bitte, hier. Was möchten Sie trinken?

MIA Ich möchte einen Kaffee. Haben Sie Cappuccino?

KELLNER Wir sind in Wien! Hier heißt das Melange. Das ist Kaffee mit Milch und Milchschaum.

MIA Gut, dann eine Melange, bitte.

TOM Und was ist ein Einspänner?

KELLNER Ein Einspänner ist ein schwarzer Kaffee im Glas, mit viel Schlagobers. Schlagobers ist Schlagsahne.

TOM Das klingt gut. Ich nehme einen Einspänner.

KELLNER Sehr gern. Möchten Sie auch etwas essen?

TOM Ja, ich habe Hunger. Haben Sie Apfelstrudel?

KELLNER Ja, Apfelstrudel haben wir. Und Sachertorte.

MIA Ein Stück Sachertorte für mich, bitte.

TOM Und ein Apfelstrudel für mich.

KELLNER Also: eine Melange, ein Einspänner, eine Sachertorte, ein Apfelstrudel. Das Wasser ist gratis.

MIA Danke! Wie viel kostet das alles?

KELLNER Die Melange kostet vier Euro zwanzig, der Einspänner fünf Euro, die Sachertorte fünf Euro fünfzig und der Apfelstrudel vier Euro achtzig. Zusammen neunzehn Euro fünfzig.

TOM Das ist okay. Wir sind im Urlaub!

KELLNER Dann willkommen in Wien. Das Kaffeehaus ist seit 1876 hier. Sie haben Zeit, bleiben Sie, so lange Sie möchten.

Szene: Wo ist mein Schlüssel?

Hören



Lies zuerst die Fragen. Scanne dann den Code und hör den Text zweimal. Kreuze beim zweiten Hören an. Den Text zum Nachlesen findest du auf der nächsten Seite.

1 Wie spät ist es am Anfang?

- ☐ **a** acht Uhr
- ☐ **b** zehn vor acht
- ☐ **c** zehn nach acht
- ☐ **d** acht Uhr fünf

2 Wo ist der Schlüssel?

- ☐ **a** unter dem Sofa
- ☐ **b** im Bad
- ☐ **c** in der Küche, auf dem Tisch
- ☐ **d** hinter der Tür im Flur, neben den Schuhen

3 Wo ist das Handy?

- ☐ **a** im Bad
- ☐ **b** unter dem Sofa
- ☐ **c** auf dem Tisch
- ☐ **d** in der Tasche hinter der Tür

4 Wo ist die Brille?

- ☐ **a** auf dem Kopf von Jonas
- ☐ **b** im Bad vor dem Spiegel
- ☐ **c** neben der Kaffeetasse
- ☐ **d** auf dem Stuhl

5 Wo ist die Tasche?

- ☐ **a** in der Küche
- ☐ **b** unter dem Sofa im Wohnzimmer
- ☐ **c** hinter der Tür im Flur
- ☐ **d** im Bus

6 „Siehst du mein Handy?“ Welche Form ist das?

- ☐ **a** sehen, du-Form, mit Vokalwechsel e → ie
- ☐ **b** sehen, ich-Form
- ☐ **c** sein, du-Form
- ☐ **d** sehen, wir-Form

7 Wann fährt der Bus?

- ☐ **a** um acht Uhr
- ☐ **b** um acht Uhr fünf
- ☐ **c** um zehn vor acht
- ☐ **d** um acht Uhr fünfzehn

8 Was vergisst Jonas am Ende fast?

- ☐ **a** seinen Schlüssel
- ☐ **b** sein Brot
- ☐ **c** seine Jacke auf dem Stuhl
- ☐ **d** seine Schuhe und seinen Regenschirm im Flur

ZUM NACHLESEN

Szene: Wo ist mein Schlüssel?

Lies den Text erst, nachdem du ihn gehört hast. Unterstreiche, was du beim Hören nicht verstanden hast.

JONAS Sara! Es ist zehn vor acht! Wo ist mein Schlüssel?

SARA Guten Morgen, Jonas. Dein Schlüssel ist in der Küche, auf dem Tisch. Neben der Kaffeetasse.

JONAS Ah, ja. Danke. Und mein Handy? Siehst du mein Handy?

SARA Nein, ich sehe es nicht. Ist es im Bad?

JONAS Nein, im Bad ist es nicht.

SARA Dann ist es unter dem Sofa. Dein Handy ist immer unter dem Sofa.

JONAS Ja! Hier ist es. Unter dem Sofa. Und meine Brille?

SARA Jonas, deine Brille ist auf deinem Kopf.

JONAS Oh. Okay. Und meine Tasche?

SARA Die Tasche ist hinter der Tür, im Flur. Zwischen den Schuhen und dem Regenschirm.

JONAS Hinter der Tür. Gut. Habe ich alles? Schlüssel, Handy, Brille, Tasche.

SARA Du nimmst den Bus um acht?

JONAS Ja, der Bus fährt um acht Uhr fünf.

SARA Dann hast du noch zehn Minuten. Isst du noch ein Brot?

JONAS Nein, ich esse im Bus. Tschüss, Sara! Danke!

SARA Jonas! Deine Jacke! Sie ist hier, vor dir, auf dem Stuhl!

JONAS Oh nein. Danke. Jetzt habe ich wirklich alles. Bis heute Abend!

Cevaplar · 1 / 6

1 Hallo! Das bin ich

LESEN

1 *Richtig oder falsch?* · **Kanada** · **Berlin** · **Studentin** · **Musik** · **Sie**

2 *Wer sagt das?* · „Ist der Stuhl frei?“ **Lena** · „Ich bin Lehrerin.“ **Maya** · „Was möchten Sie?“ **der Kellner** · „Dein Deutsch ist gut!“ **Lena**

GRAMMATİK

1 *Mini-Check* · **Wie heißen** · **komme** · **Wo** · **heiße** · **wohnst** · **Wie**

2 *Mini-Check* · **Wer** · **Wohin** · **Hast** · **Was** · **Kommst** · **Woher**

LESEN İM ALLTAG

1 *Lies das Schild* · **zehn** · **Beimer** · **Brooks** · **Schildknecht**

2 *Wer ist das?* · **Wie heißen Sie?** · **Wo wohnen Sie?** · **Wie geht’s?**

3 *Dein Klingelschild* · *Kendi adların.*

ÜBUNGEN

1 *du mu, Sie mi?* · bir çocuk **du** · bir doktor **Sie** · en iyi arkadaşın **du** · bir satış elemanı **Sie**

2 *Soru ve cevap* · Wie heißt du? **Ich heiße Paul.** · Woher kommst du? **Ich komme aus Österreich.** · Wo wohnst du? **Ich wohne in Wien.** · Was sprichst du? **Ich spreche Deutsch und Englisch.** · Wie geht’s? **Gut, danke!**

3 *Max stellt sich vor* · **England** · **München** · **zwanzig** · **Rocky**

4 *Şimdi kibarca söyle* · Wie heißt du? **Wie heißen Sie?** · Woher kommst du? **Woher kommen Sie?** · Wo wohnst du? **Wo wohnen Sie?** · Wie alt bist du? **Wie alt sind Sie?**

5 *Hangi soru kelimesi?* · **Woher** · **Wer** · **Wie** · **Wo** · **Was** · **Wohin**

6 *Soruyu sor* · Ich heiße Max. **Wie heißt du?** · Ich komme aus England. **Woher kommst du?** · Ich wohne in München. **Wo wohnst du?** · Ich fahre nach Berlin. **Wohin fährst du?**

7 *Önce fiil* · du / Zeit / haben **Hast du Zeit?** · ihr / Fußball / spielen **Spielt ihr Fußball?** · Lena / Deutsch / sprechen **Spricht Lena Deutsch?**

8 *Das bin ich* · *Senin hakkında: her cümleyi sol sayfadaki tabloyla karşılaştır.*

9 *Bilder-Check* · **der Mann** · **der Freund** · **der Student** · **der Lehrer** · **die Familie** · **das Café** · **der Späti** · **das Haus** · **die Straße** · **der Tisch** · **das Fenster** · **das Land**

2 Zahlen und Preise

LESEN

1 *Richtig oder falsch?* · **1,50 €** · **25 Cent** · **Chips und Eis** · **sechs Euro** · **0176**

2 *Was kostet das?* · eine Flasche Wasser **1,50 €** · das Pfand **0,25 €** · die Chips **2,10 €** · ein Eis **1,20 €** · alles zusammen **6,00 €** · Mayas Telefonnummer (in Ziffern) **0176 23 18 90**

GRAMMATİK

1 *Mini-Check* · **16** · **17** · **Kind** · **12** · **zwei** · **13**

2 *Mini-Check* · **siebenundvierzig** · **zwei Euro fünfzig** · **ein Euro zwanzig** · **neunzig** · **achtzig Cent** · **sechsundsechzig**

LESEN İM ALLTAG

1 *Lies das Schild* · kahve **Kaffee** · soğuk içecekler **Kalte Getränke** · şekerleme **Süßwaren** · bankamatik **Geldautomat** · götürmek üzere kahve **Kaffee to go** · fotokopi çekmek **Kopieren**

2 *Was gibt es, was gibt es nicht?* · **ja** · **nein** · **ja** · **nein** · **ja** · **ja**

3 *Im Späti um Mitternacht* · *Kendi seçimin; toplam beş euro ya da daha az olmalı.*

ÜBUNGEN

1 *Yazıyla yaz* · 3 **drei** · 7 **sieben** · 11 **elf** · 12 **zwölf** · 15 **fünfzehn** · 16 **sechzehn** · 17 **siebzehn** · 20 **zwanzig**

2 *İkizler* · 2 **zwei** · 12 **zwölf** · 6 **sechs** · 16 **sechzehn** · 7 **sieben** · 17 **siebzehn**

3 *Yazıyla yaz* · 21 **einundzwanzig** · 30 **dreißig** · 47 **siebenundvierzig** · 58 **achtundfünfzig** · 61 **einundsechzig** · 76 **sechsundsiebzig** · 85 **fünfundachtzig** · 99 **neunundneunzig**

4 *Altılar ve yediler* · 17 **siebzehn** · 70 **siebzig** · 76 **sechsundsiebzig** · 67 **siebenundsechzig** · 16 **sechzehn** · 60 **sechzig**

5 *Telefon numaraları* · 0 1 7 6 **null – eins – sieben – sechs** · 0 8 9 2 **null – acht – neun – zwei (ya da zwo)**

6 *Rechnen auf Deutsch* · sieben plus acht = **fünfzehn** · zwanzig minus elf = **neun** · drei mal sechs = **achtzehn** · zwölf minus zwölf = **null**

7 *Fiyatlar* · 3,50 € **drei Euro fünfzig** · 1,20 € **ein Euro zwanzig** · 0,90 € **neunzig Cent** · 12,99 € **zwölf Euro neunundneunzig**

8 *Senin sayıların* · *Kendi sayıların: yazımı sol sayfayla karşılaştır.*

9 *Bilder-Check* · **der Späti** · **die Flasche** · **das Wasser** · **der Saft** · **der Wein** · **die Schokolade** · **der Kaugummi** · **das Geld** · **der Cent** · **der Schein** · **die Karte** · **der Preis**

Cevaplar · 2 / 6

3 Auf dem Markt

LESEN

1 *Richtig oder falsch?* · **Äpfel** · **2,90 €** · **zehn** · **eine Brezel** · **zehn Cent**

2 *Was kostet das?* · ein Kilo Äpfel **2,90 €** · ein Pfund Kirschen **3,70 €** · zehn Kirschen **1,00 €** · eine Brezel **1,10 €** · alles zusammen, mit Tüte **5,10 €** · Mayas Rest von 20 Euro **14,90 €**

GRAMMATİK

1 *Mini-Check* · **Äpfel** · **sieben Euro fünfundvierzig** · **zwölfhundert Euro** · **Kirschen** · **Käse** · **zweihundertfünfzig**

2 *Mini-Check* · **möchte** · **kosten** · **Eier** · **Möchtest** · **kostet** · **Stück**

LESEN İM ALLTAG

1 *Lies die Schilder* · **2,90** · **3,40** · **3,50 (ya da 4,50)** · **1,00** · **2,00**

2 *Woher kommt das?* · **Neuseeland** · **Argentinien** · **China oder Chile**

3 *Du hast 10 Euro · Kendi alışverişin: fiyatları toplamı on euro ya da daha az olan herhangi iki şey.*

ÜBUNGEN

1 *Preise* · 3,50 € **drei Euro fünfzig** · 1,20 € **ein Euro zwanzig** · 0,90 € **neunzig Cent** · 12,99 € **zwölf Euro neunundneunzig** · 250 € **zweihundertfünfzig Euro** · 1.200 € **tausendzweihundert Euro**

2 *möchte* · **möchte** · **Möchtest** · **möchten** · **möchten** · **möchte**

3 *Einer oder viele?* · **Äpfel** · **Eier** · **Brote** · **Tomaten** · **Kirschen** · **Würste**

4 *Auf dem Markt* · ein Stück Käse **4,00 €** · ein Brot **2,10 €** · ein Kilo Äpfel **2,00 €** · die Kartoffeln **1,10 €** · zehn Eier **2,20 €** · die Bananen **3,00 €**

5 *Am Stand* · 1 **Guten Tag! Was möchten Sie?** · 2 **Ich möchte ein Kilo Kartoffeln, bitte.** · 3 **Gern. Möchten Sie auch Tomaten?** · 4 **Ja, ein Pfund, bitte. Was kostet das zusammen?** · 5 **Das macht vier Euro zwanzig.** · 6 **Hier, bitte. Danke, tschüss!**

6 *Deine Einkaufsliste · Kendi listen: kelimeleri kelime sayfasıyla karşılaştır.*

7 *Finde den Fehler* · Ich möchte ein Kilo Apfel. **Ich möchte ein Kilo Äpfel.** · Das kostet zwei Euros fünfzig. **Das kostet zwei Euro fünfzig.** · Was kostet die Tomaten? **Was kosten die Tomaten?**

8 *Große Zahlen* · 120 **hundertzwanzig** · 350 **dreihundertfünfzig** · 999 **neunhundertneunundneunzig** · 1.000 **tausend** · 2.500 **zweitausendfünfhundert** · 10.000 **zehntausend**

9 *Sag es auf Deutsch* · Bir kilo domates istiyorum, lütfen. **Ich möchte ein Kilo Tomaten, bitte.** · Peynir ne kadar? **Was kostet der Käse?** · Hepsi üç euro on tutuyor. **Das macht drei Euro zehn.**

10 *Bilder-Check* · **der Apfel** · **die Birne** · **die Erdbeere** · **die Tomate** · **die Kartoffel** · **die Karotte** · **das Brot** · **der Käse** · **die Wurst** · **der Stand** · **die Waage** · **der Korb**

4 Meine Wohnung

LESEN

1 *Richtig oder falsch?* · **vierten Stock** · **1905** · **zwei** · **klein** · **600 €**

2 *Wo ist Mimi?* · 1. **unter dem Sofa** · 2. **auf dem Schrank** · 3. **im Bett**

GRAMMATİK

1 *Mini-Check* · **die** · **ein** · **kein** · **das** · **die** · **eine**

2 *Mini-Check* · **Stühle** · **auf dem** · **an der** · **Betten** · **unter dem** · **neben dem**

LESEN İM ALLTAG

1 *Was ist das?* · kanepe **das Sofa** · masa **der Tisch** · sandalye **der Stuhl** · zemin **der Boden** · duvar **die Wand** · oyun **das Spiel**

2 *Wo ist ...?* · **auf dem Tisch** · **an der Wand** · **neben dem Tisch** · **vor dem Sofa**

3 *Wie viele?* · **drei** · **zwei** · **eins**

ÜBUNGEN

1 *Bu ne?* · **der Tisch** · **die Lampe** · **das Buch** · **der Stuhl** · **die Tür** · **das Fenster**

2 *Üç sütun* · der **Hund, Schlüssel, Mann** · die **Katze, Uhr, Tasche** · das **Auto, Haus, Mädchen**

3 *ein mi, eine mi?* · **ein** · **eine** · **ein** · **eine** · **ein** · **eine**

4 *Çoğalt* · der Tisch **die Tische** · die Lampe **die Lampen** · das Kind **die Kinder** · das Auto **die Autos** · der Stuhl **die Stühle** · die Katze **die Katzen** · das Buch **die Bücher** · der Schlüssel **die Schlüssel**

5 *Bir mi, çok mu?* · **Tische** · **Kind** · **Äpfel** · **Lampe** · **Autos** · **Eier**

6 *Wo ist ...?* · **auf dem Sofa** · **unter dem Tisch** · **vor dem Sofa** · **an der Wand** · **neben dem Tisch**

7 *im mi, in der mi?* · **im** · **in der** · **im** · **in** · **am** · **beim**

8 *Meine Wohnung · Kendi dairen.*

9 *Bilder-Check* · **die Wohnung** · **die Küche** · **das Schlafzimmer** · **der Flur** · **der Hof** · **die Treppe** · **der Stuhl** · **das Bett** · **das Regal** · **der Teppich** · **die Pflanze** · **der Kühlschrank**

Cevaplar · 3 / 6

5 Meine Familie

LESEN

1 *Wer ist wer?* · Gisela **die Oma** · Peter **der Vater** · Lisa **die Tante** · Tom **der Bruder** · Heinz **der Opa** · Finn **das Baby**

2 *Wie alt?* · Oma Gisela **70** · Opa Heinz **72** · Tom **16** · der Hund **14** · Finn (in Monaten) **4**

GRAMMATİK

1 *Mini-Check* · **meine** · **mein** · **rot** · **meine** · **mein** · **blau**

2 *Mini-Check* · **bin** · **haben** · **Hast** · **ist** · **habe** · **hat**

LESEN İM ALLTAG

1 *Lies das Telegramm* · **der Geburtstag** · **Sohn (Raimond)** · **Emmerich** · **14.42**

2 *Mit Umlaut* · GLUECKWUNSCH **Glückwunsch** · MUELLER **Müller** · SCHOEN **schön** · KAESE **Käse**

3 *Dein Telegramm* · *Kendi dileğin.*

ÜBUNGEN

1 *Lena'nın ailesi* · **Bruder** · **Schwester** · **Vater** · **Mutter** · **Opa** · **Tante**

2 *mein mi, meine mi?* · **mein** · **meine** · **meine** · **mein** · **meine** · **mein**

3 *haben* · **habe** · **Hast** · **hat** · **haben** · **Habt** · **haben**

4 *sein, haben mı, möchte mi?* · **habe** · **bin** · **ist** · **möchten** · **Hast** · **möchte**

5 *Boya* · *Resmini her cümleyle karşılaştır.*

6 *Meine Familie* · *Kendi ailen.*

7 *Bilder-Check* · **die Mutter** · **die Eltern** · **der Bruder** · **der Opa** · **der Onkel** · **der Sohn** · **der Kuchen** · **die Sahne** · **der Tee** · **der Teller** · **der Löffel** · **das Geschenk**

6 Ein Tag in Hamburg

LESEN

1 *Montag oder Sonntag?* · **Montag** · **Sonntag** · **Montag** · **Sonntag** · **Sonntag** · **Montag**

2 *Was macht Max?* · am Morgen, Kaffee → **Max trinkt Kaffee.** · am Abend, ein Buch → **Er liest ein Buch.** · am Sonntag, ein Fischbrötchen → **Er kauft ein Fischbrötchen.**

GRAMMATİK

1 *Mini-Check* · **wohnst** · **arbeitet** · **lernen** · **koche** · **spielt** · **arbeitest**

2 *Mini-Check* · **fährt** · **isst** · **lest** · **schläft** · **liest** · **essen**

LESEN İM ALLTAG

1 *Was machen sie?* · **sitzen** · **trinken** · **spielt** · **isst**

2 *Und du?* · *Kendi cevapların.*

3 *Mein Sonntag* · *Kendi pazar günün.*

ÜBUNGEN

1 *Doğru sonek* · ich (lernen) **lerne** · du (spielen) **spielst** · er (kochen) **kocht** · wir (hören) **hören** · ihr (kaufen) **kauft** · sie (trinken) **trinken** · du (arbeiten) **arbeitest** · er (arbeiten) **arbeitet**

2 *Cümleleri tamamla* · **wohne** · **machst** · **spielt** · **lernen** · **Trinkt** · **hört**

3 *Kim yemek pişiriyor?* · ich **koche** · du **kochst** · er **kocht** · wir **kochen**

4 *du değişir* · fahren **du fährst** · schlafen **du schläfst** · sprechen **du sprichst** · essen **du isst** · nehmen **du nimmst** · geben **du gibst** · lesen **du liest** · sehen **du siehst**

5 *Cümleleri tamamla* · **fährt** · **liest** · **spricht** · **isst** · **nehme** · **lesen**

6 *Hangi biçim?* · **fährst** · **nimmt** · **lese** · **esst** · **schläft** · **sprechen**

7 *Senin haftan* · *Senin hakkında: sol sayfayla karşılaştır.*

8 *Bilder-Check* · **der Morgen** · **das Brötchen** · **das Büro** · **der Abend** · **die Nacht** · **die Dusche** · **der Hafen** · **die Fähre** · **der Markt** · **der Zug** · **die Musik** · **das Buch**

Cevaplar · 4 / 6

7 Wo bist du?

LESEN

1 *Wo ist das?* · **hinter dem Bahnhof** · **am Rhein** · **in der Altstadt** · **im Brauhaus**

2 *Fragen* · Woher kommt Maya? **Aus Kanada.** · Wie groß ist ein Kölsch? **0,2 Liter.** · Wie viele Gläser hat Maya am Abend? **Drei oder vier.**

GRAMMATİK

1 *Mini-Check* · **im** · **in der** · **beim** · **im** · **an der** · **bei**

2 *Mini-Check* · **Woher** · **nach** · **geradeaus** · **Wo** · **aus** · **rechts**

LESEN İM ALLTAG

1 *Lies den Plan* · **S 19** · **S 11** · **hiç: yan yana (Hansaring, Hauptbahnhof'tan hemen önce)** · **vier (S 6, S 11, S 12, S 19)**

2 *Was bedeutet das Symbol?* · **Übergang zur Stadtbahn** · **Flughafen** · **Fernverkehr**

3 *Deine Fahrt* · **S 19** · **Köln/Bonn Flughafen**

ÜBUNGEN

1 *im mi, in der mi?* · **im** · **in der** · **im** · **in** · **am** · **beim**

2 *Soru ve cevap* · Wie alt bist du? **Ich bin zwanzig.** · Wann kommt der Bus? **Um acht.** · Wer ist das? **Das ist Lena.** · Was liest du? **Ein Buch.** · Wie viel kostet das? **Zwei Euro.**

3 *Wo bist du?* · sinemada **im Kino** · okulda **in der Schule** · istasyonda **am Bahnhof** · doktorda **beim Arzt** · parkta **im Park** · üniversitede **an der Uni**

4 *wo, woher oder wohin?* · **Wo** · **Wohin** · **Woher** · **Wo**

5 *Hatayı bul* · Ich bin in der Büro. **Ich bin im Büro.** · Lena ist im Schule. **Lena ist in der Schule.** · Max ist am Arzt. **Max ist beim Arzt.**

6 *Almanca söyle* · Kedi masanın altında. **Die Katze ist unter dem Tisch.** · Top kanepenin üstünde. **Der Ball ist auf dem Sofa.**

7 *Senin günün · Senin hakkında: sol sayfayla karşılaştır.*

8 *Bilder-Check* · **die Stadt** · **der Platz** · **die Kirche** · **der Fluss** · **der Bahnhof** · **die Straßenbahn** · **das Museum** · **die Schule** · **das Büro** · **die Apotheke** · **die Bank** · **das Restaurant**

8 Länder und Sprachen

LESEN

1 *Wer ist das?* · **Maya** · **der Mann** · **der Mann** · **Maya** · **der Mann**

2 *Woher?* · Maya kommt **aus Kanada** · Der Mann kommt **aus der Türkei** · Der Kaffee kommt **aus Italien** · Die Tochter wohnt **in Toronto**

GRAMMATİK

1 *Mini-Check* · **Spanien** · **der Italienerin** · **Deutsch** · **den** · **Franzose**

2 *Mini-Check* · **Norden** · **Süden** · **Osten** · **Westen** · **Norden** · **liegt**

LESEN İM ALLTAG

1 *Lies die Tafel* · **17:10** · **114** · **sechs** · **B 675–678**

2 *In welchem Land?* · **Luxemburg** · **Italien** · **Österreich** · **Schweiz** · **Bulgarien** · **Belarus**

3 *Deutsch oder Englisch?* · Munich **München** · Cologne **Köln** · Nuremberg **Nürnberg** · Basle **Basel**

ÜBUNGEN

1 *Hangi dili konuşuyorlar?* · Frankreich **Französisch** · Spanien **Spanisch** · Italien **Italienisch** · die Türkei **Türkisch** · England **Englisch** · Österreich **Deutsch**

2 *aus …* · **der Schweiz** · **Spanien** · **den USA** · **der Türkei**

3 *Kim nereli?* · **Engländer** · **Österreicherin** · **Italiener** · **Französin**

4 *Wo ist das?* · **Norden** · **Süden** · **Westen** · **Süden**

5 *Welche Sprache?* · **Portugiesisch** · **Spanisch** · **Französisch** · **Englisch**

6 *Ya sen?* · *Senin hakkında: sol sayfayla karşılaştır.*

7 *Bilder-Check* · **das Land** · **die Welt** · **die Grenze** · **die Landkarte** · **die Flagge** · **die Sprache** · **der Norden** · **der Süden** · **der Osten** · **der Westen** · **das Meer** · **der Berg**

Cevaplar · 5 / 6

9 Das Alphabet und ein Formular

LESEN

1 *Richtig oder falsch?* · **248** · **eine Stunde** · **Tremblay** · **Pass** · **Willkommen**

2 *Das Formular* · soyadı **Familienname** · ad **Vorname** · doğum tarihi **Geburtsdatum** · uyruk **Staatsangehörigkeit**

GRAMMATİK

1 *Mini-Check* · **Vau** · **We** · **Jott** · **Zett** · **A** · **E**

2 *Mini-Check* · **ü** · **ß** · **München** · **bed** · **München** · **Ä**

LESEN İM ALLTAG

1 *Lies den Pass* · **Bundesrepublik Deutschland** · **Reisepass** · **der Adler** · **rot (weinrot)**

2 *Dein Formular* · *Kendi bilgilerin.*

ÜBUNGEN

1 *Kılık değiştirmiş harfler* · E **E** · I **I** · J **Jott** · V **Vau** · W **We** · Z **Zett** · Y **Ypsilon** · ß **Eszett**

2 *Harf harf söyle* · VW **Vau – We** · BMW **Be – Em – We** · USA **U – Es – A** · ZDF **Zett – De – Ef**

3 *Kodlamayı oku* · Em – A – Ix **Max** · We – I – E – En **Wien** · Be – E – Er – El – I – En **Berlin** · Te – Es – Ce – Ha – U-Umlaut – Es – Es **Tschüss**

4 *Noktalı mı, noktasız mı?* · Tsch _ ss **ü (Tschüss)** · M _ nchen **ü (München)** · _ sterreich **Ö (Österreich)** · hei _ en **ß (heißen)** · gro _ **ß (groß)**

5 *Am Telefon* · LENA **Leipzig – Essen – Nürnberg – Aachen** · MAX **München – Aachen – Xanten** · KURT **Köln – Unna – Rostock – Stuttgart**

6 *Adın, Alman usulü* · *Senin hakkında: her harfi sol sayfadaki alfabeyle karşılaştır.*

7 *Bilder-Check* · **das Amt** · **das Formular** · **die Anmeldung** · **die Nummer** · **das Wartezimmer** · **die Beamtin** · **der Stempel** · **die Unterschrift** · **der Pass** · **der Ausweis** · **die Adresse** · **der Brief**

10 Im Café

LESEN

1 *Richtig oder falsch?* · **mit Milch** · **zwölf** · **Käsetorte** · **nichts** · **acht**

2 *Die Rechnung* · ein Milchkaffee **3,50 €** · ein Stück Käsetorte **3,50 €** · zusammen **7,00 €** · Trinkgeld **1,00 €**

GRAMMATİK

1 *Mini-Check* · **Einen** · **Eine** · **etwas** · **Rechnung** · **so** · **getrennt**

2 *Mini-Check* · **habe** · **möchten** · **Ist** · **hast** · **möchtest** · **ist**

LESEN İM ALLTAG

1 *Lies die Karte* · **3,50** · **2,70** · **2,20** · **3,50** · **3,50**

2 *Was bedeutet das?* · **kafeinsiz** · **home-made** · **istersen limonlu** · **pastanı tezgâhta seç**

3 *Deine Bestellung* · *Kendi siparişin, yedi euronun altında.*

ÜBUNGEN

1 *sein* · **bin** · **bist** · **ist** · **sind** · **seid** · **sind**

2 *haben* · **habe** · **Hast** · **hat** · **haben** · **Habt** · **haben**

3 *sein, haben mı, möchte mi?* · **habe** · **bin** · **ist** · **möchten** · **Hast** · **möchte**

4 *Im Café* · 1 **Guten Tag, was möchten Sie?** · 2 **Einen Tee mit Zitrone, bitte.** · 3 **Gern. Sonst noch etwas?** · 4 **Nein, danke. Zahlen, bitte.** · 5 **Das macht vier Euro zwanzig.** · 6 **Fünf, bitte. Stimmt so.**

5 *Sag es höflich* · Sütlü bir kahve, lütfen. **Einen Kaffee mit Milch, bitte.** · Bir dilim pasta ve bir bardak su, lütfen. **Ein Stück Kuchen und ein Glas Wasser, bitte.** · Hesap, lütfen. Birlikte. **Die Rechnung, bitte. Zusammen.**

6 *Finde den Fehler* · Ein Kaffee mit Milch, bitte. **Einen Kaffee mit Milch, bitte.** · Ich bin Hunger. **Ich habe Hunger.** · Was möchtest Sie? **Was möchten Sie?**

7 *Ya sen, bugün?* · *Senin hakkında: sol sayfayla karşılaştır.*

8 *Bilder-Check* · **der Kaffee** · **der Kakao** · **das Wasser** · **der Zucker** · **die Torte** · **das Brötchen** · **die Marmelade** · **das Ei** · **der Salat** · **die Speisekarte** · **das Glas** · **das Trinkgeld**

Cevaplar · 6 / 6

11 Wörter bauen

LESEN

1 *Was braucht Maya?* · **Schrauben** · **einen Nagel** · **zwölf** · **2,90 €**

2 *Zwei Wörter, ein Wort* · Baumarkt **Bau + Markt** · Bücherregal **Bücher + Regal** · Schraubenzieher **Schrauben + Zieher** · Handwerkerin **Hand + Werker + -in**

GRAMMATİK

1 *Mini-Check* · **Studentin** · **Ärztin** · **Köchin** · **Lehrerinnen** · **Lehrerin** · **Engländer**

2 *Mini-Check* · **die** · **der** · **das** · **Schokoladenkuchen** · **çocuklar için** · **die**

LESEN İM ALLTAG

1 *Zähle* · **elf** · **eine** · **zwei (biri uzun, biri arkada)**

2 *Lange Wörter* · Fenster + Laden **der Fensterladen** · Haus + Tür **die Haustür** · Garten + Zaun **der Gartenzaun** · Brief + Kasten **der Briefkasten** · Eisen + Waren + Handlung **die Eisenwarenhandlung** · Dach + Fenster **das Dachfenster**

3 *Dein Haus* · *Kendi birleşik kelimelerin.*

ÜBUNGEN

1 *Şimdi bir kadın* · der Lehrer **die Lehrerin** · der Student **die Studentin** · der Freund **die Freundin** · der Arzt **die Ärztin** · der Koch **die Köchin** · der Spanier **die Spanierin**

2 *Kelimeyi kur* · das Haus + die Tür **die Haustür** · der Apfel + der Kuchen **der Apfelkuchen** · die Kinder + das Zimmer **das Kinderzimmer** · der Käse + der Kuchen **der Käsekuchen** · die Banane + das Brot **das Bananenbrot**

3 *Hangi Artikel?* · **die** · **der** · **das** · **die**

4 *Hatayı bul* · Der Haustür ist rot. **Die Haustür ist rot.** · Lena ist Lehrer. **Lena ist Lehrerin.** · Das Apfelkuchen ist gut. **Der Apfelkuchen ist gut.**

5 *Im Baumarkt* · bir çivi için **der Hammer** · bir vida için **der Schraubenzieher** · bir duvar için **die Farbe (und der Pinsel)** · yüksek raf için **die Leiter**

6 *Almanca söyle* · Arkadaşım (bir kadın) doktor. **Meine Freundin ist Ärztin.** · Çocuk odası yeşil. **Das Kinderzimmer ist grün.** · Bu bir kek mi? **Ist das ein Kuchen?**

7 *Bilder-Check* · **das Werkzeug** · **der Hammer** · **die Säge** · **die Schraube** · **der Nagel** · **die Leiter** · **die Farbe** · **der Pinsel** · **die Lampe** · **das Regal** · **der Schraubenzieher** · **die Waschmaschine**

12 Steckbrief

LESEN

1 *Mimis Steckbrief* · **drei Jahre** · **grau (ein weißer Fuß)** · **grün** · **Fisch** · **Husemannstraße 12, vierter Stock** · **Montag**

2 *Wo ist Mimi?* · Wo ist Mimi? **In Herrn Zieglers Küche. (zweiter Stock)** · Was isst sie? **Fisch.** · Wie lange lernt Maya Deutsch? **Seit zwölf Wochen.**

GRAMMATİK

1 *Mini-Check* · **bin** · **komme** · **hat** · **Lieblingsessen** · **gern** · **keine**

2 *Mini-Check* · **seid** · **fährst** · **keine** · **mein** · **im** · **Woher**

LESEN İM ALLTAG

1 *Der Zettel* · en üstteki büyük kelime **VERMISST (ya da GESUCHT)** · bir fotoğraf **ein Foto** · ad **der Name** · renk **die Farbe** · sokak **die Straße** · bir telefon numarası **die Telefonnummer**

2 *Schreib den Zettel* · *Kendi ilanın.*

ÜBUNGEN

1 *Hangi biçim?* · **kommst** · **sind** · **hat** · **heiße** · **spielt** · **kostet**

2 *Hangi biçim?* · **liest** · **fährt** · **esst** · **spricht**

3 *Birden fazla* · das Kind **die Kinder** · die Frau **die Frauen** · der Hund **die Hunde** · das Auto **die Autos**

4 *der, die mi, das mı?* · der **Kuchen, Bruder, Baum** · die **Haustür, Schwester, Sonne** · das **Zimmer, Kind, Bild**

5 *Soruyu sor* · Ich wohne in Wien. **Wo wohnst du?** · Das ist Paul. **Wer ist das?** · Ich komme aus der Schweiz. **Woher kommst du?**

6 *du mu, Sie mi?* · Wie heißt du? **Wie heißen Sie?** · Wo wohnen Sie? **Wo wohnst du?** · Hast du Zeit? **Haben Sie Zeit?**

7 *Nerede?* · **im** · **am** · **in der**

8 *Mein Steckbrief* · *Kendi profilin.*

9 *Bilder-Check* · **der Name** · **das Foto** · **das Alter** · **die Stadt** · **das Land** · **die Sprache** · **die Familie** · **das Hobby** · **das Lieblingsessen** · **die Lieblingsfarbe** · **das Haustier** · **die Arbeit**

Resim kaynakları

MEHR LESEN UND HÖREN · LÖSUNGEN

1 *Hamburg in Zahlen* · 1 **b** · 2 **a** · 3 **c** · 4 **b** · 5 **b** · 6 **a** · 7 **c** · 8 **b**

2 *Warum so viele Müller?* · 1 **b** · 2 **c** · 3 **a** · 4 **b** · 5 **b** · 6 **c** · 7 **c** · 8 **b**

3 *Vier Länder, eine Sprache* · 1 **c** · 2 **a** · 3 **c** · 4 **c** · 5 **c** · 6 **b** · 7 **b** · 8 **b**

4 *Drei Flaggen, drei Geschichten* · 1 **b** · 2 **b** · 3 **b** · 4 **c** · 5 **b** · 6 **a** · 7 **a** · 8 **c**

5 *Sonntag, fünf Uhr, Fischmarkt* · 1 **b** · 2 **a** · 3 **c** · 4 **d** · 5 **c** · 6 **b** · 7 **b** · 8 **c**

6 *Telefonat: A wie Anton* · 1 **b** · 2 **a** · 3 **b** · 4 **b** · 5 **b** · 6 **b** · 7 **a** · 8 **b**

7 *Szene: Im Kaffeehaus* · 1 **b** · 2 **b** · 3 **c** · 4 **b** · 5 **b** · 6 **c** · 7 **b** · 8 **b**

8 *Szene: Wo ist mein Schlüssel?* · 1 **b** · 2 **c** · 3 **b** · 4 **a** · 5 **c** · 6 **a** · 7 **b** · 8 **c**

DİE FOTOS · PİCTURE CREDİTS

Bergmannstrassen-Szene mit Kaiser's in Berlin-Kreuzberg (2016).jpg — JoachimKohler-HB, CC BY-SA 4.0, Wikimedia Commons.

Berlin U-Bahnhof Französische Straße Eingang 3.jpg — Karsten Hoffmeyer, CC BY-SA 4.0, Wikimedia Commons.

Street Food Berlin.jpg — onnola, CC BY-SA 2.0, Wikimedia Commons.

Eckkneipe Skalitzer Straße 46B.jpg — SKopp, CC BY 4.0, Wikimedia Commons.

Klingelschild Lindenstraße.jpg — Jedesto, CC BY-SA 4.0, Wikimedia Commons.

Späti Berlin-Kaiserdamm.jpg — Jeuwre, CC BY-SA 4.0, Wikimedia Commons.

Euro coins and banknotes.jpg — Avij (talk · contribs), Public domain, Wikimedia Commons.

Hausnummer 41.jpg — Pemba.mpimaji, CC BY-SA 3.0, Wikimedia Commons.

Spätkauf in Berlin-Kreuzberg.jpg — Nicolas Bouliane, CC BY-SA 4.0, Wikimedia Commons.

Viktualienmarkt 2018-09-12 8714.jpg — Henning Schlottmann (User:H-stt), CC BY-SA 4.0, Wikimedia Commons.

Obst am Viktualienmarkt.jpg — Burkhard Mücke, CC BY-SA 4.0, Wikimedia Commons.

Pretzel pole (Unsplash).jpg — Kristina Balić daisyk9, CC0, Wikimedia Commons.

Käsestand auf dem Viktualienmarkt in München.JPG — Maximilian Dörrbecker (Chumwa), CC BY-SA 2.5, Wikimedia Commons.

Münster, Wochenmarkt -- 2015 -- 7410.jpg — Dietmar Rabich, CC BY-SA 4.0, Wikimedia Commons.

PrenzlauerBergHusemannstraße-1.jpg — Fridolin freudenfett (Peter Kuley), CC BY-SA 3.0, Wikimedia Commons.

Hinterhof in der Nehringstraße 34, Berlin-Charlottenburg, Bild 2.jpg — Neuköllner, CC BY-SA 4.0, Wikimedia Commons.

Gasetagenheizung IMG 0897 Gasetagenheizung.jpg — Ribax, CC BY-SA 4.0, Wikimedia Commons.

Perspektive Denkmalschutz im Prenzlauer Berg.jpg — Berlinschneid, CC BY-SA 4.0, Wikimedia Commons.

Museumswohnung GGH, Wohnzimmer 01.jpg — Nemracc, CC BY-SA 4.0, Wikimedia Commons.

Kaffee und Kuchen.JPG — Dinkum, CC0, Wikimedia Commons.

Zupfkuchen mit Kaffee und Wasser.jpg — Burkhard Mücke, CC BY-SA 4.0, Wikimedia Commons.

Familienfoto der Müllers um 1920.jpg — Abbildungen: Kai Müller, CC BY-SA 4.0, Wikimedia Commons.

Glückwunsch-Telegramm Deutsche Bundepost mit Musik-8288.jpg — Raimond Spekking, CC BY-SA 4.0, Wikimedia Commons.

Hamburg, St.-Pauli-Fischmarkt (und Hafen) -- 2016 -- 3072.jpg — Dietmar Rabich, CC BY-SA 4.0, Wikimedia Commons.

Hamburg, St.-Pauli-Fischmarkt, Fischauktionshalle -- 2016 -- 3087.jpg — Dietmar Rabich, CC BY-SA 4.0, Wikimedia Commons.

HADAG Fähre Altona.jpg — Dkvtig, CC BY-SA 4.0, Wikimedia Commons.

Hohenzollernbrücke Kölner Dom.jpg — Thomas Wolf (Der Wolf im Wald), CC BY-SA 3.0, Wikimedia Commons.

Liebesschlösser Köln.jpg — Martin Falbisoner, CC BY-SA 3.0, Wikimedia Commons.

Brauhaus Gaffel Kölsch 2.jpg — Gordito1869, CC BY 3.0, Wikimedia Commons.

KVB Cologne - 4007 - Route 7.jpg — Aubrey, CC BY-SA 4.0, Wikimedia Commons.

S-Bahn-Koeln-Netz-2021.jpg — Janjiis, CC BY-SA 4.0, Wikimedia Commons.

Frankfurt Flughafen Fernbahnhof 2.jpg — ubahnverleih, CC0, Wikimedia Commons.

Flags of Europe Strasbourg.jpg — TeaMeister, CC BY 2.0, Wikimedia Commons.

Sauertalbrücke, Grenzschild zu Deutschland-145343.jpg — Raimond Spekking, CC BY-SA 4.0, Wikimedia Commons.

Autobahn-A3-Flughafen-Rhein-Main-2013-Ffm-035.jpg — Simsalabimbam, CC BY-SA 3.0, Wikimedia Commons.

Flughafen Frankfurt Anzeigetafel.jpg — MaikMeid, CC BY-SA 3.0, Wikimedia Commons.

Bürgeramt Hohenzollerndamm 20141003 15.jpg — Sebastian Rittau, CC BY 4.0, Wikimedia Commons.

Reisepass BRD aussen 01.jpg — Auge=mit, CC BY-SA 4.0, Wikimedia Commons.

2021-08-01 Bürgeramt Schützenplatz 01.jpg — Bärbel Miemietz, CC BY-SA 4.0, Wikimedia Commons.

German Passport of 1994.jpg — Opihuck, Public domain, Wikimedia Commons.

Cafe Riquet interior (7793278612).jpg — Thomas Quine, CC BY 2.0, Wikimedia Commons.

2026-06-03 Quiche im Kaffeehaus Riquet.jpg — Burkhard Mücke, CC BY-SA 4.0, Wikimedia Commons.

Kaffeehaus Riquet (1).jpg — Pakeha, CC BY-SA 4.0, Wikimedia Commons.

Speisekarte Cafe Jungfernheide Kaffee und Torten.jpg — Druswc, CC0, Wikimedia Commons.

SPB-TH-Innen.jpg — Riquix, CC BY 4.0, Wikimedia Commons.

Sonderpreis Baumarkt Bautzen (1).jpg — Fiver, der Hellseher, CC BY-SA 4.0, Wikimedia Commons.

Erdinger Str. 3 Anzing-1.jpg — Rufus46, CC BY-SA 4.0, Wikimedia Commons.

Steckbrief Vermisste Hauskatze im Wohngebiet Kirschengarten in Tauberbischofsheim 2.jpg — Triplec85, CC BY-SA 4.0, Wikimedia Commons.

Pinnwand Moderation.jpg — Maximilian Dörrbecker (Chumwa), CC BY-SA 2.5, Wikimedia Commons.

Hamburg, Speicherstadt, Block D+L -- 2023 -- 6577.jpg — Dietmar Rabich, CC BY-SA 4.0, Wikimedia Commons.

Halle-Peißen,Windmühle.JPG — M_H.DE, CC BY-SA 3.0, Wikimedia Commons.

Tripoint Basel (ws).jpg — Wladyslaw Sojka, CC BY-SA 3.0, Wikimedia Commons.

Grosse Schweizer Fahne auf typischem Schweizer Haus.jpg — Christian Boss 1965, CC BY 4.0, Wikimedia Commons.

Hamburg, St.-Pauli-Fischmarkt (und Hafen) -- 2016 -- 3072.jpg — Dietmar Rabich, CC BY-SA 4.0, Wikimedia Commons.

Konstanz - Rezeption Hotel Halm.jpg — MBq, CC BY-SA 4.0, Wikimedia Commons.

Wien, Café Central -- 2018 -- 3092.jpg — Dietmar Rabich, CC BY-SA 4.0, Wikimedia Commons.

Living room Germany 2006.jpg — Reiner Kraft from Gilroy, USA, CC BY 2.0, Wikimedia Commons.

Kelime resimleri ve şemalar: Language Quiz.

DEUTSCH A1.1 · ERSTE SCHRİTTE

Almanca, her seferinde bir yer.

Gece yarısı bir Späti. Münih'te bir pazar. Prenzlauer Berg'de bir daire, Oma'da pazar pastası, sabah beşte balık pazarı. On iki bölüm, on iki gerçek yer ve her birinde ihtiyacın olan Almanca.



Bergmannstraße, Berlin-Kreuzberg



Ein Späti in Berlin, abends



Viktualienmarkt, München



Ein Altbau in Prenzlauer Berg



Kaffee und Kuchen am Sonntag



Hamburg: Fischmarkt, Elbe, Hafen

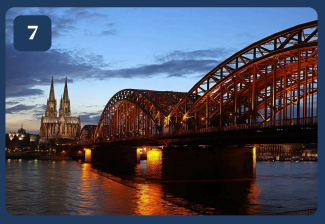

Köln: Dom, Rhein, Kölsch

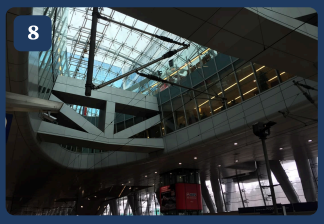

Flughafen Frankfurt



Das Bürgeramt



Ein Kaffeehaus in Leipzig

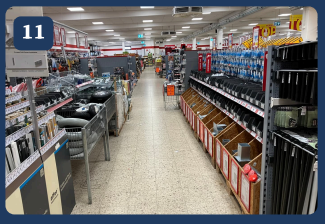

Im Baumarkt



Die Pinnwand

BU KİTAPTAN SONRA ŞUNLARI YAPABİLİRSİN

- ✓ günün her saatinde selam verip vedalaşabilirim
- ✓ yüze kadar sayabilirim
- ✓ bir şeyin ne kadar olduğunu sorup cevabı anlayabilirim
- ✓ bir dairenin odalarının ve içindeki eşyaların adını söyleyebilirim
- ✓ ailemdeki insanların adını söyleyip kimin kimi olduğunu anlatabilirim
- ✓ sabah, öğlen ve akşam ne yaptığımı söyleyebilirim
- ✓ bir şehirdeki yirmi yerin adını söyleyebilirim
- ✓ nereden geldiğimi aus ve doğru Artikel ile söyleyebilirim
- ✓ kılık değiştirmiş altı harf dahil Almanca alfabeyi söyleyebilirim
- ✓ kibarca bir içecek ve bir pasta sipariş edebilirim
- ✓ bir mesleğin ya da milliyetin kadın biçimini yapabilirim
- ✓ on cümleyle kendimin profilini yazabilirim

Önce kelimeler. Her bölüm, kelimelerin eşyaların üstüne iğnelendiği bir fotoğrafla açılır. Böylece öğrendiğin ilk Almanca, gördüğün şeylerdir.

Gerçek Almanca. Bir fiyat tahtası, bir kapı zili, bir menü, Bürgeramt'ta bir form: Almanya'nın gerçekten bastığı metinler, fotoğraflanmış ve okunmuş.

Kâğıt ve telefon. Kitaba yaz. Bir kodu tara: bölüm sesli okunur, bir öğretmen seninle konuşur ya da alıştırma uygulamada açılır.

Free. A1'den C2'ye bütün kurs languagequiz.org'da ücretsiz. Bu kitap onun kâğıt yarısı.

languagequiz.org
Ücretsiz başla, kendi seviyende.