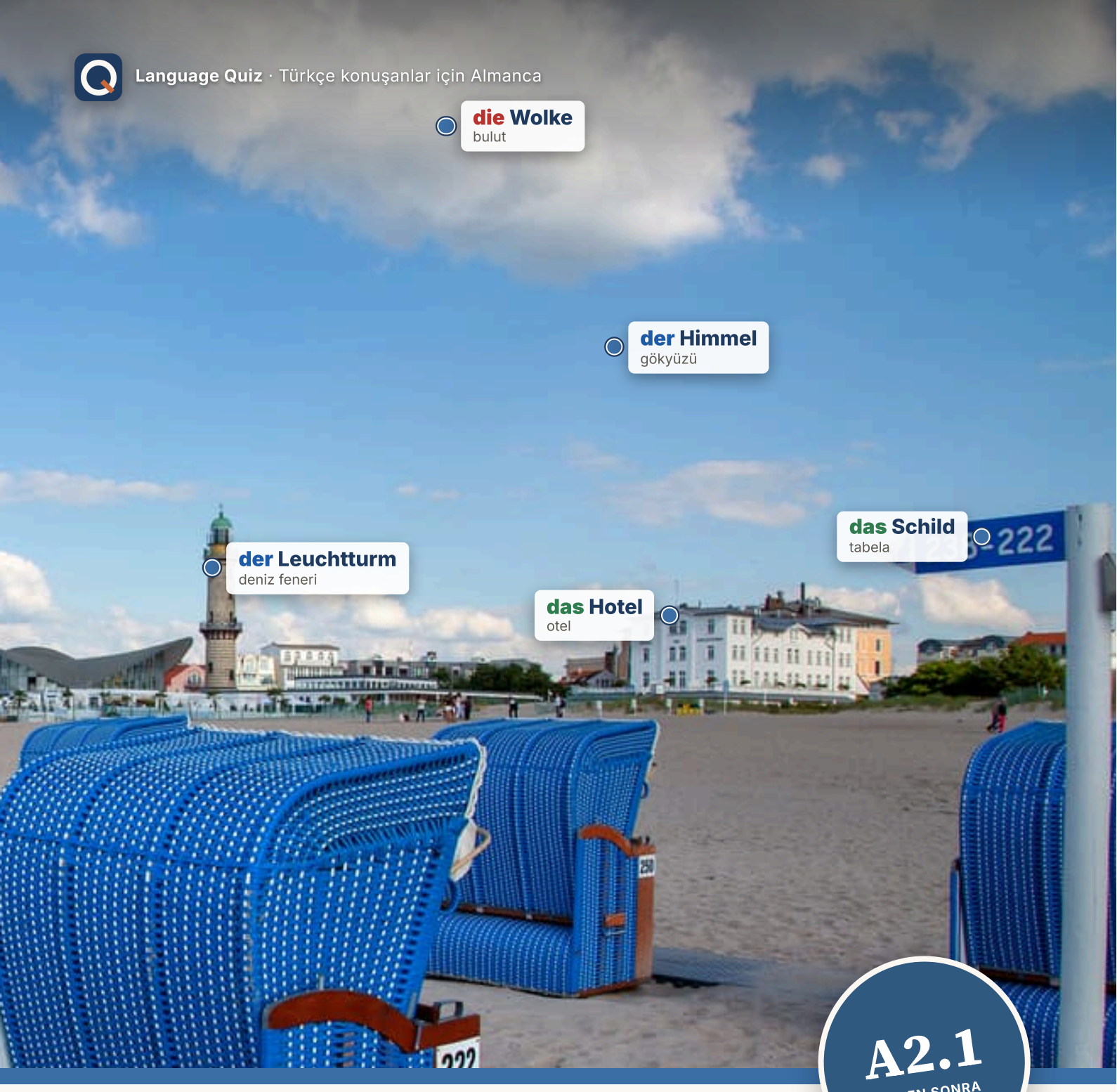

Deutsch

Erlebnisse

12 gerçek yerde Almanca: eşyaların üstüne iğnelenmiş kelimeler, her yerde bir hikâye ve hikâyenin gerektirdiği dil bilgisi.

BERLIN · HAMBURG · NÜRNBERG · HEIDELBERG · ULM · RÜGEN

languagequiz.org

BAŞLAMADAN ÖNCE

Bu kitap nasıl çalışır

Her bölüm bir yer: Baltık kıyısı, bir kayıp eşya bürosu, Berlin Duvarı, Kuzey Denizi'nin gelgit düzlükleri. Yer sana kelimeleri verir, kelimeler hikâyeyi taşır, hikâye de dilbilgisini. Bir kuralı, onu bir cümlede görmeden asla öğrenmezsin.

Bütün bölümlerde aynı on sayfa var, böylece nerede olduğunu hep bilirsin:

1. **Fotoğraf.** Gerçek bir yer, kelimeler eşyaların üstüne iğnelenmiş.
2. **Önce kelimeler.** Bölümün geri kalan kelimeleri, resimleriyle. Türkçesini kapat, kendini dene.
3. **Okuma.** Maya, Lena ve Max o durumun içinde.Türkçesi altta, küçük harflerle.
4. **Dil bilgisi, iki kez.** İki sayfa, iki kural, her birinin altında bir Mini-Check.
5. **Gerçek metni okumak.** Fotoğrafı çekilmiş bir tabela, menü, form ya da pano, Almanya'da basıldığı gibi.
6. **Alıştırma, iki sayfa.** Kitaba yaz. Cevaplar sayfada değil, kitabın sonunda.
7. **Dinle, konuş, yapabilirim.** QR kodlar ve artık yapabildiğin dört şey.
8. **Resimli sözlük.** Bölümün resimli bütün kelimeleri tek sayfada.

UYGULAMA · DİE APP

Kitabın, kısa testler olarak.

Bu kitabın her sayfası uygulamada da var: aynı kelimeler, aynı dilbilgisi, aynı kişiler, küçük testlere bölünmüş. Her cevap anında düzeltilir ve madalya kazanırsın. Bir sayfa kodunu tara ve Uygulama'yı seç. Ya da languagequiz.org'u aç: oradaki kart destesi her gün kitabının seviyesinden testler seçer.

Kitap | App

Wie **heißt** du?
✓ Doğru!

Kurşun kalemle çalış. Her Almanca kelimeyi yazarken yüksek sesle söyle. Sayfanın altındaki çizgili satırlar senin: aklında tutmak istediğin cümleler, iki kez yaptığın hatalar.

Kodlar. Yazdığın her sayfanın üstünde küçük bir kod var. Tara ve Kitap ya da Uygulama'yı seç. Kitap sayfayı web'de gösterir: cevaplarını anahtarla karşılaştırır, kelimeleri kelime kartlarına çevirir ve metni sesli okur. Uygulama aynı sayfayı kısa testler olarak gösterir. Seçimin hatırlanır, istediğin zaman değiştirebilirsin. Bölüm sonundaki büyük kodlar sesi çalar ya da öğretmeni başlatır; her birinin altında tarayıcıya yazabileceğin bir adres var. PDF'te her kod bir bağlantıdır.

Wusstest du? Sayfanın altındaki kutu dil bilgisi değil, Almanya hakkında bir bilgi. Atla ya da oku; orada, çünkü o yer bunu hak etti.

Three colours. Mavi kelimeler **der**, kırmızılar **die**, yeşiller **das**; her listede ve tabloda böyle. Üç renkli kalem al.

Bu kitabın sahibi

Impressum · © 2026 Gabriel De Ioannes. Alle Rechte vorbehalten, mit Ausnahme der Fotos, die unter ihren eigenen Lizenzen stehen (Bildnachweise hinten im Buch).
Herausgeber: Gabriel De Ioannes, [Street and number], [Postcode and city], Deutschland · gdeioannes@gmail.com · languagequiz.org
Texte und Übungen: Language Quiz, geschrieben mit KI-Unterstützung (Anthropic Claude). Abgebildete Dokumente wie Stundenplan, Anzeige oder Zeugnis sind, wo nicht anders genannt, für dieses Buch gesetzt; Personen und Firmen darin sind erfunden. Language Quiz ist unabhängig und nicht mit einem Prüfungsanbieter verbunden.

A2.1

İçindekiler

1 **Was hast du gemacht?** 4
haben ile geçmişi anlatmak
EIN SONNTAG, EIN MONTAG IM BÜRO

2 **Ich bin gefahren** 14
Hareket ve değişim: sein ile Perfekt
AN DER OSTSEE: WARNEMÜNDE UND RÜGEN

3 **Als Kind** 24
war, hatte, konnte, musste: geçmişte sahneyi kurmak
DAS SPIELZEUGMUSEUM IN NÜRNBERG

4 **Wem gehört das?** 34
Kime: dem, der, den ile Dativ (-e hâli)
DAS FUNDBÜRO

5 **Mit dem Rad** 44
mit, bei, von, zu: hep Dativ (-e hâli) alan yedi küçük kelime
DER BODENSEE: KONSTANZ UND MEERSBURG

6 **Das steht dir gut** 54
mir, dir, ihm: alan kişi, küçük bir kelime olarak
DAS KAUFHAUS IN BERLIN

7 **Ich gebe es dir** 64
İki nesne: kim ne alıyor
WEIHNACHTEN IN NÜRNBERG

8 **Woher? Wo? Wohin?** 74
Nereden, nerede, nereye ve yol sormak
HEIDELBERG: SCHLOSS UND ALTE BRÜCKE

9 **Seit, vor, für** 84
Olayları bir zaman çizgisine koymak
DIE MAUER IN BERLIN

10 **Das Wetter** 94
Hava, mevsimler ve ne giyilir
DAS WATT AN DER NORDSEE

11 **Größer als** 104
İki şeyi karşılaştırmak ve kastettiğini göstermek
ULM UND SEIN TURM

12 **Mein Wochenende** 114
Bir hikâye anlatmak, onu yazmak ve isimsiz insanlar
EIN WOCHENENDE IN HAMBURG

+ **Mehr lesen und hören** 124
8 längere Texte mit Fragen

✓ **Cevaplar** 140
ve resim kaynakları

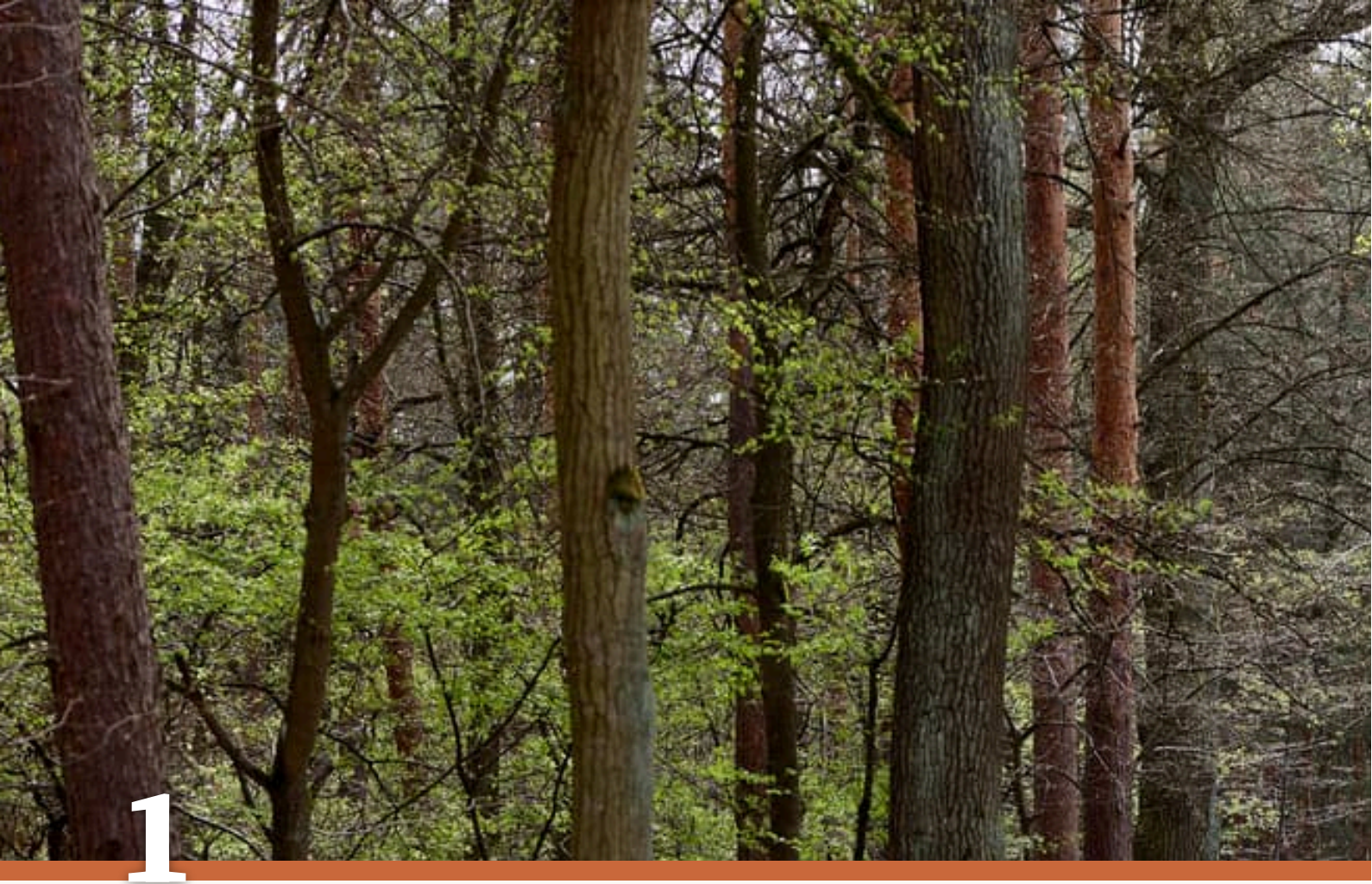

1

Was hast du gemacht?

EIN SONNTAG, EIN MONTAG IM BÜRO

Ein Weg durch den Wald, an einem Sonntag im Mai.

1. Was hast du am Sonntag gemacht?
2. Wer ist hier spazieren gegangen?
3. Bist du gern im Wald?

AUCH AM WOCHENENDE · HAFTA SONU AYRICA



das Wochenende
pl. -n
hafta sonu



der Park
pl. -s
park



das Frühstück
pl. -e
kahvaltı



das Brötchen
çoğulu yok
küçük ekmek



der Kuchen
çoğulu yok
pasta, kek



das Buch
die Bücher
kitap



die Zeitung
pl. -en
gazete



der Film
pl. -e
film



das Sofa
pl. -s
kanepe



die Wäsche
çoğulu yok
çamaşır



der Staubsauger
çoğulu yok
elektrikli süpürge



das Fahrrad
die Fahrräder
bisiklet



das Büro
pl. -s
ofis, büro



der Kollege
pl. -n
iş arkadaşı (erkek)



die Kollegin
pl. -nen
iş arkadaşı (kadın)



die Kaffeemaschine
pl. -n
kahve makinesi



die Tasse
pl. -n
fincan



das Foto
pl. -s
fotoğraf



das Handy
pl. -s
cep telefonu



der Chef
pl. -s
patron, şef

der Spaziergang· die Spaziergänge
yürüyüş, gezinti

lange schlafen
geç saate kadar uyumak

aufräumen
toplamak, toparlamak

spazieren gehen
yürüyüşe çıkmak

Nichts Besonderes.
Özel bir şey yok.


WÖRTER ZUERST · ÖNCE KELİMELER
Wortkarten
der Himmel
çoğulu yok ·gökyüzü
das Blatt
die Blätter ·yaprak
der Baum
die Bäume ·ağaç
der Wald
die Wälder ·orman
der Weg
pl. -e ·yol, patika
die Erde
çoğulu yok ·toprak

LESEN · OKUMA

Nichts Besonderes

Hören, prüfen

Pazartesi, saat dokuz, Max'in ofisindeki kahve makinesinin başı. İş arkadaşı Tina her zamanki gibi mükemmel bir hafta sonu geçirmiş. Max de öyle. Sonra biri fotoğrafları görmek istiyor.

TINA Guten Morgen, Max! Was hast du am Wochenende gemacht?

MAX Ach, viel! Am Samstag habe ich die Wohnung aufgeräumt. Dann habe ich ein Buch gelesen. Ein dickes Buch.

TINA Toll. Ich habe am Samstag Yoga gemacht und Brot gebacken. Am Sonntag haben wir im Wald gefrühstückt.

MAX Im Wald? Super. Ich habe am Sonntag auch viel gemacht. Ich habe Spanisch gelernt und meine Mutter angerufen.

CHEF Guten Morgen! Spanisch? Das finde ich gut, Max. Zeig mal deine Fotos vom Wochenende!

MAX Fotos? Ich … ich habe nicht viel fotografiert.

CHEF Hier auf deinem Handy: Das ist dein Sofa. Das ist auch dein Sofa. Und das ist eine Pizza auf deinem Sofa.

MAX Ja. Die habe ich auf Spanisch bestellt.

TINA Ehrlich, Max: Ich habe auch nur geschlafen. Das Brot habe ich gekauft.

CHEF Und ich? Ich habe den ganzen Sonntag E-Mails gelesen. Eure.



Der Sonntagsspaziergang: ein Bild von Carl Spitzweg, um 1841.

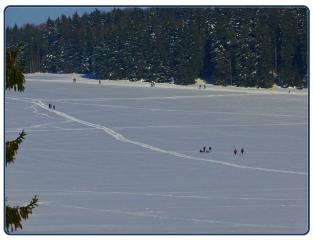

Am Sonntag auf dem See: Hier ist man im Winter gelaufen.

Türkçe · Tina: Günaydın Max! Hafta sonu ne yaptın? · Max: Ah, çok şey! Cumartesi evi topladım. Sonra bir kitap okudum. Kalın bir kitap. · Tina: Harika. Ben cumartesi yoga yaptım ve ekmek pişirdim. Pazar günü ormanda kahvaltı ettik. · Max: Ormanda mı? Süper. Ben de pazar günü çok şey yaptım. İspanyolca öğrendim ve annemi aradım. · Chef: Günaydın! İspanyolca mı? Hoşuma gitti, Max. Hafta sonundan fotoğraflarını göster bana! · Max: Fotoğraf mı? Ben... pek fotoğraf çekmedim. · Chef: Burada, telefonunda: bu senin kanepen. Bu da senin kanepen. Bu da kanepende bir pizza. · Max: Evet. Onu İspanyolca sipariş ettim. · Tina: Açıkçası Max, ben de sadece uyudum. Ekmeği satın aldım. · Chef: Ya ben? Bütün pazar e-posta okudum. Seninkileri.

1 Richtig oder falsch?

Metinde yazanı daire içine al.

Tina sagt: Ich habe **Brot gebacken** / **ein Buch gelesen** .

Auf dem Handy von Max ist **ein Sofa** / **ein Wald** .

Die Pizza hat Max **bestellt** / **gebacken** .

In Wahrheit hat Tina **geschlafen** / **Yoga gemacht** .

Der Chef hat am Sonntag **E-Mails gelesen** / **Spanisch gelernt** .

2 Was sagt Max?

Metindeki cümleleri Perfekt'te yaz.

die Wohnung aufräumen _____

ein Buch lesen _____

meine Mutter anrufen _____

SCHREİB MİT! · SIRA SENDE

Metinden aklında tutmak istediğin iki cümleyi yaz, sonra aynı kalıpta kendi cümleni yaz.

WUSSTEST DU?

İşte Almanlar cuma günü *Schönes Wochenende!* (iyi hafta sonları) der, pazartesi de "nasıldı?" sorusunun dürüst cevabı *Nichts Besonderes*'tir. Pazar resmen sessiz bir gündür: matkap yok, çim biçmek yok, birçok yerde cam kumbarasına şişe atmak da yok.

GRAMMATIK · 1 / 2

Die Klammer im Perfekt

haben 2. sırada, ortaç en sonda

Prüfen

Ayraç

Onu A1.2'de gördün; şimdi her fiille.

	HABEN		ORTAÇ	
Ich	habe	gestern Fußball	gespielt	Dün futbol oynadım.
Wir	haben	zu viel Kuchen	gegessen	Çok fazla pasta yedik.
Hast	du	meinen Brief	gelesen	Mektubumu okudun mu?

Ortacın üç türü

Her fiili bir çift olarak öğren: essen – gegessen.

GE- ... -T	GE- ... -EN	YENİ ÜNLÜ, YİNE -T
machen → *gemacht*	essen → *gegessen*	bringen → *gebracht*
kaufen → *gekauft*	schreiben → *geschrieben*	denken → *gedacht*
hören → *gehört*	finden → *gefunden*	kennen → *gekannt*
arbeiten → *gearbeitet*	nehmen → *genommen*	wissen → *gewusst*
spielen → *gespielt*	treffen → *getroffen*	

1 Mini-Check

Doğru kelimeyi daire içine al.

Ich habe Brot **gekauft** / **gekauf** .

Was hast du **gemacht** / **machen** ?

Wir haben viel **gearbeitet** / **gearbeit** .

Er hat ein Buch **gelesen** / **gelest** .

Sie **hat** / **ist** Kuchen gegessen.

Ich habe lange **geschlafen** / **geschlaft** .

SCHREİB MİT! · SIRA SENDE

Bu sayfanın kuralıyla kendi üç cümleni yaz. Kelime sayfasındaki kelimeleri kullan.

WUSSTEST DU?

Konuşulan Almanca geçmişi Perfekt (konuşma dilindeki geçmiş zaman) ile anlatır: *Ich habe gegessen*. Präteritum (-di'li geçmiş zaman), yani *ich aß*, çoğunlukla kitaplarda ve haberlerde yaşar; güneyde konuşmada neredeyse yok olmuştur.

GRAMMATIK · 2 / 2

ge- in der Mitte

Ayrılan fiiller ve hiç ge- almayan fiiller

Prüfen

Ayrılan fiiller: ge- ortada

auf ge räumt	=	**aufgeräumt**	aufräumen
ein ge kauft	=	**eingekauft**	einkaufen
an ge rufen	=	**angerufen**	anrufen
fern ge sehen	=	**ferngesehen**	fernsehen

DİKKAT

Hiç ge- yok

-ieren ile biten fiiller ve be-, ver-, er- ile başlayan fiiller: *telefoniert*, *studiert*, *besucht*, *verstanden*, *erklärt*.

Alıştırma sayfası için kelimeler

aufräumen · ich räume auf toplamak, toparlamak

der Brief mektup

die Zeitung gazete

telefonieren telefonla konuşmak

besuchen ziyaret etmek

das Zimmer oda

Ezberlenecek on iki fiil

Onları çift çift öğren ve yüksek sesle söyle: *essen, gegessen*.

FİİL	ORTAÇ	FİİL	ORTAÇ
essen	**gegessen**	trinken	**getrunken**
lesen	**gelesen**	sehen	**gesehen**
schreiben	**geschrieben**	schlafen	**geschlafen**
nehmen	**genommen**	sprechen	**gesprochen**
treffen	**getroffen**	finden	**gefunden**
anrufen	**angerufen**	verstehen	**verstanden**

2 Mini-Check

Doğru kelimeyi daire içine al.

Ich habe dich **angerufen** / **geanrufen** .

Wir haben **eingekauft** / **geeinkauft** .

Hast du das **verstanden** / **geverstanden** ?

Er hat die Tür **aufgemacht** / **geaufmacht** .

Was ist **passiert** / **gepassiert** ?

Ich habe **ferngesehen** / **gefernsehen** .

SCHREİB MİT! · SIRA SENDE

Bu sayfanın kuralıyla kendi üç cümleni yaz. Kelime sayfasındaki kelimeleri kullan.

WUSSTEST DU?

Pazar günü *Kaffee und Kuchen* (kahve ve pasta) birçok ailede hâlâ sabit bir saattir. Fırınlar sırf bu yüzden pazar günü birkaç saat açılır; önlerindeki kuyruk da Almanya'daki en kalabalık pazar buluşmasıdır.

Eintrittspreise: Was kostet das Museum am Sonntag?

Prüfen



Avusturya'da küçük bir müzede gerçek bir fiyat panosu. *Erwachsene* yetişkinler, *Schüler* öğrenciler, *gratis* ücretsiz demek. Almanya'da ve Avusturya'da herkes farklı bir fiyat öder, o yüzden sonuna kadar oku.

1 Was kostet das?

Panoda bul ve fiyatı yaz.

ein Erwachsener _____ **eine Familienkarte** _____

ein Schüler _____ **ein Kind, fünf Jahre alt** _____

2 Was stimmt?

Panoda yazanı daire içine al.

Die Familienkarte ist für **2 Erwachsene mit Kindern** / **2 Kinder** .

Eine Gruppe ab **10 Personen** / **20 Personen** zahlt 3 Euro pro Person.

Reiseleiter zahlen **nichts** / **4 Euro** .

3 Du warst im Museum

Perfekt'te anlat.

Ich habe vier Euro _____ .

Meine Schwester ist Schülerin. Sie hat zwei Euro _____ .

SCHREİB MİT! · SIRA SENDE

Fotoğrafta okuyabildiğin her Almanca kelimeyi yaz; isimse Artikel'iyle birlikte.

WUSSTEST DU?

Birçok Alman müzesinin ücretsiz bir günü vardır, çoğu zaman ayın ilk pazarı. O gün on dakika kalıp vicdan azabı duymadan çıkabilirsin.

ÜBUNGEN · ALIŞTIRMA 1 / 2

Was hast du gemacht?

Prüfen

1 Ortaç

Parantezdeki fiilin ortacını yaz.

Ich habe Fußball _____ . (spielen)

Er hat einen Brief _____ . (schreiben)

Ich habe meine Schlüssel _____ . (finden)

Ich habe dir einen Kaffee _____ . (bringen)

Hast du Oma _____ ? (anrufen)

Wir haben lange _____ . (telefonieren)

Die Katze hat die Zeitung _____ . (lesen)

Ich habe an dich _____ . (denken)

2 Sırala

Her ortacı kendi sütununa yaz.

gemacht **gegessen** **telefoniert** **gekauft** **geschrieben** **besucht** **gespielt** **gefunden** **verstanden**

ge- … -t	ge- … -en	ohne ge-

3 Dün

Geçmiş zamanda yaz.

Ich räume mein Zimmer auf. _____

Lena kauft ein. _____

Wir sehen fern. _____

Max besucht Oma. _____

Seiten-Challenge: Gold auf dieser Seite

Kâğıtta bitirdin mi? Bu sayfanın üstündeki kodu tara ve Uygulama'yı seç: aynı alıştırmalar kısa testler olarak. Her birinde altın kazan ve burada işaretle.

1 2

Üstteki kod App

SCHREİB MİT! · SIRA SENDE

Bu bölümden beş kelime seç ve her biriyle bir cümle yaz.

Was hast du gemacht?

Prüfen

4 Was passt?

Her fiilden ortacına bir çizgi çek.

schreiben ●	● genommen
treffen ●	● geschrieben
nehmen ●	● gesprochen
sprechen ●	● getroffen
fernsehen ●	● ferngesehen

5 Senin dünün

İki doğru cümle yaz.

Gestern habe ich _____ .

Am Wochenende habe ich _____ .

6 Bilder-Check

Her kelimeyi der, die ya da das ile yaz. Kelime sayfasına bakmak yok.

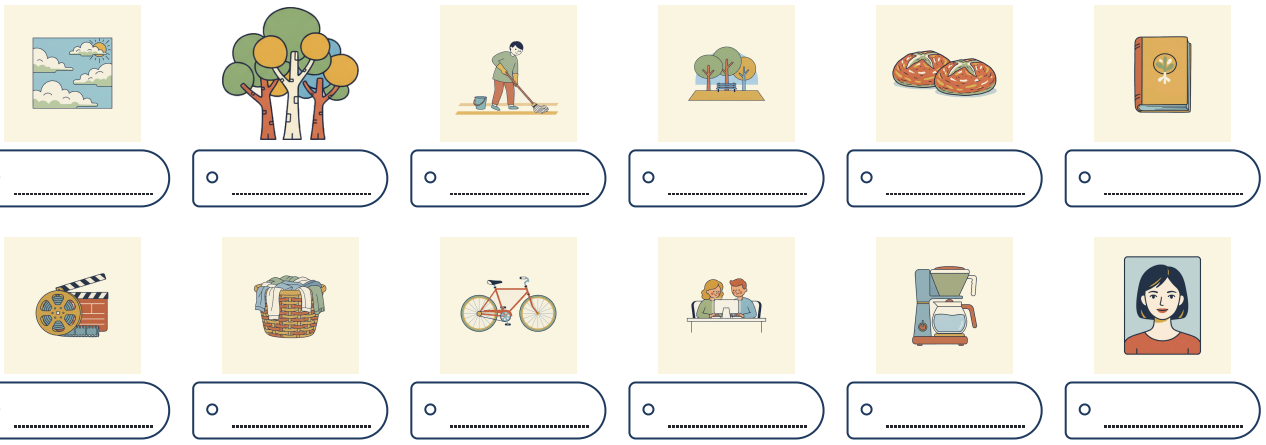

Seiten-Challenge: Gold auf dieser Seite

Kâğıtta bitirdin mi? Bu sayfanın üstündeki kodu tara ve Uygulama'yı seç: aynı alıştırmalar kısa testler olarak. Her birinde altın kazan ve burada işaretle.

1

Üstteki kod
App

SCHREİB MİT! · SIRA SENDE

Bu iki sayfada yanlış yaptıklarını doğru hâliyle birer kez yaz.

HÖREN, SPRECHEN, KÖNNEN

Was hast du gemacht?

Hören

Perfekt'te kısa cümlelerden bir dikte. Dinle, yaz ve ortaçları sayfadaki tabloyla karşılaştır.

languagequiz.org/b/a2-22

Sprechen

Bütün bir hafta sonu, satır satır: dinle, sesten sonra tekrarla. Sonra bir kez bakmadan anlat.

languagequiz.org/b/a2-04

In der App

Bölümün alıştırması: anında düzeltme ve madalya basamakları.

languagequiz.org/b/a2-02

ICH KANN … · YAPABİLİRİM

- [ ] haben ve ortaçla ne yaptığımı söyleyebilirim
- [ ] düzenli ve düzensiz ortaçlar kurabilirim
- [ ] ayrılan fiillerde ge-'yi ortaya koyabilirim
- [ ] pazartesi sabahı Was hast du gemacht? sorusunu cevaplayabilirim

Bitti mi? Yapabildiklerini işaretle. Her sayfayı koduyla ya da 140. sayfadaki cevaplarla kontrol et. Yanlış yaptıklarını yuvarlak içine al ve bir hafta sonra onlara geri dön.

Bu bölümün her alıştırması uygulamada kısa bir test olarak da var: herhangi bir sayfa kodunu tara ve Uygulama'yı seç.

Bölümün tamamı uygulamada: **languagequiz.org/b/a21-01**

MEİNE NOTİZEN · NOTLARIM

BİLDWÖRTERBUCH · RESİMLİ SÖZLÜK

Was hast du gemacht?

Bu bölümün resimli bütün kelimeleri tek sayfada. Kelimeleri kapat, resimlerden söyle; resimleri kapat, kelimelerden çiz.



der Himmel
çoğulu yok
gökyüzü



der Baum
die Bäume
ağaç



der Wald
die Wälder
orman



der Weg
pl. -e
yol, patika



die Erde
çoğulu yok
toprak



das Wochenende
pl. -n
hafta sonu



der Park
pl. -s
park



das Frühstück
pl. -e
kahvaltı



das Brötchen
çoğulu yok
küçük ekmek



der Kuchen
çoğulu yok
pasta, kek



das Buch
die Bücher
kitap



die Zeitung
pl. -en
gazete



der Film
pl. -e
film



das Sofa
pl. -s
kanepe



die Wäsche
çoğulu yok
çamaşır



der Staubsauger
çoğulu yok
elektrikli süpürge



das Fahrrad
die Fahrräder
bisiklet



das Büro
pl. -s
ofis, büro



der Kollege
pl. -n
iş arkadaşı (erkek)



die Kollegin
pl. -nen
iş arkadaşı (kadın)



die Kaffeemaschine
pl. -n
kahve makinesi



die Tasse
pl. -n
fincan



das Foto
pl. -s
fotoğraf



das Handy
pl. -s
cep telefonu



der Chef
pl. -s
patron, şef



2

Ich bin gefahren

AN DER OSTSEE: WARNEMÜNDE UND RÜGEN

Der Strand von Warnemünde. Vorne: Strandkörbe. Hinten: der Leuchtturm.

1. Wohin bist du zuletzt gefahren?
2. Wie viele Strandkörbe siehst du?
3. Bist du schon einmal an der Ostsee gewesen?

AUCH AN DER OSTSEE · BALTIK'TA AYRICA



das Meer
pl. -e
deniz



die Insel
pl. -n
ada



die Sonne
pl. -n
güneş



die Sonnenbrille
pl. -n
güneş gözlüğü



das Boot
pl. -e
tekne



der Turm
die Türme
kule



der Fisch
pl. -e
balık



das Eis
çoğulu yok
dondurma



der Zug
die Züge
tren



die Fahrkarte
pl. -n
bilet



der Koffer
çoğulu yok
bavul



der Rucksack
die Rucksäcke
sırt çantası



der Urlaub
pl. -e
tatil

der Strand· die Strände
plaj, kumsal

die Möwe· pl. -n
martı

die Reise· pl. -n
yolculuk, gezi

der Wagen· çoğulu yok
vagon

einsteigen
binmek

aussteigen
inmek

umsteigen
aktarma yapmak

ankommen
varmak

losfahren
yola çıkmak

einschlafen
uykuya dalmak

Wortkarten

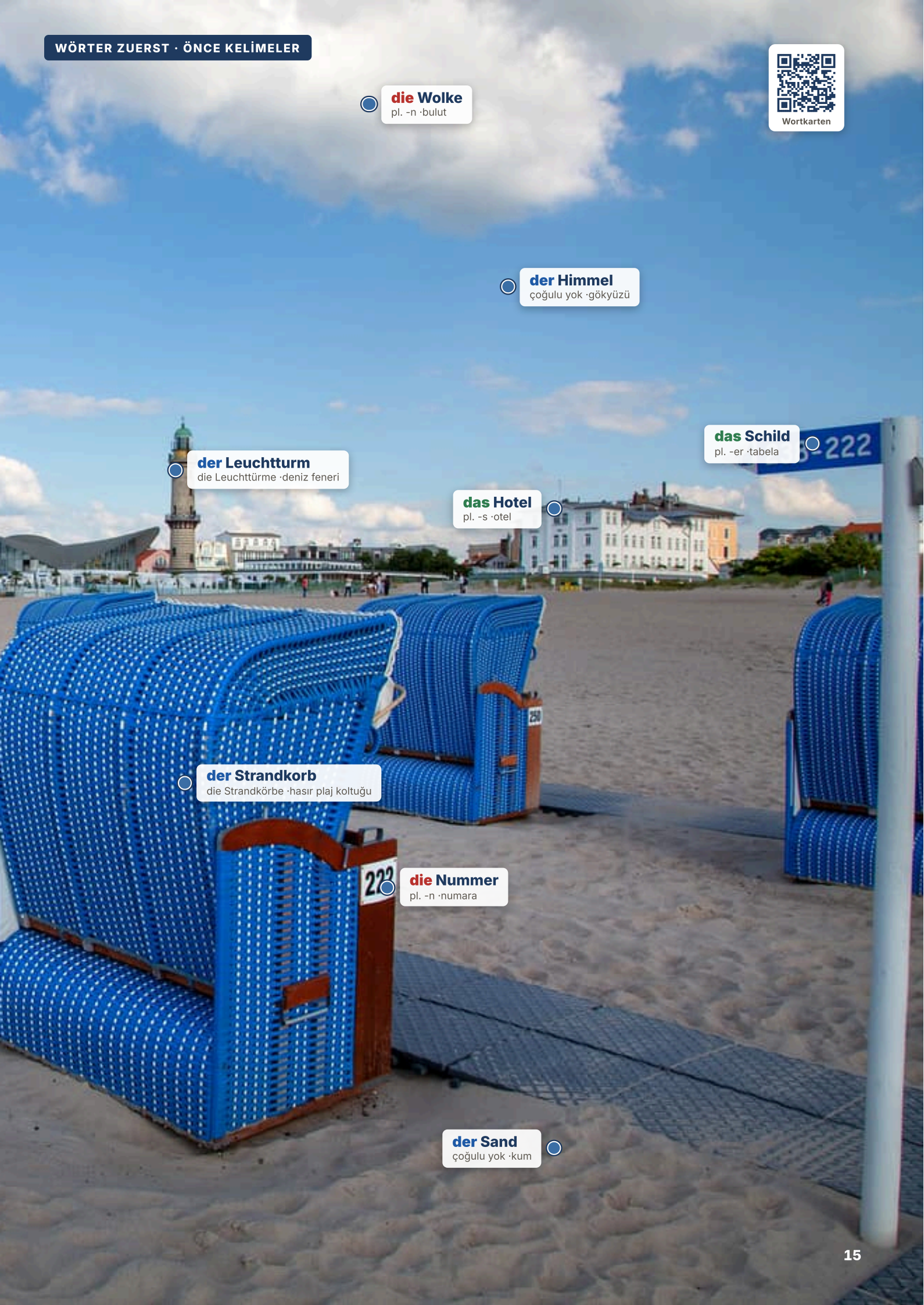
die Wolke
pl. -n ·bulut
der Himmel
çoğulu yok ·gökyüzü
der Leuchtturm
die Leuchttürme ·deniz feneri
das Schild
pl. -er ·tabela
das Hotel
pl. -s ·otel
der Strandkorb
die Strandkörbe ·hasır plaj koltuğu
die Nummer
pl. -n ·numara
der Sand
çoğulu yok ·kum

LESEN · OKUMA

Der halbe Zug

Hören, prüfen

Maya ve Lena Rügen adasına gidiyor. Maya kahve almaya gidiyor ve Stralsund'da kimsenin onu uyarmadığı bir şey oluyor. Bir saat sonra Lena'yı arıyor.

LENA Maya! Wo bist du? Ich bin in Binz angekommen. Du bist nicht hier!

MAYA Ich weiß nicht. Ich bin in den Zug eingestiegen, wir sind losgefahren, und ich bin zum Kaffee gegangen.

LENA Und dann?

MAYA Dann bin ich eingeschlafen. In Stralsund bin ich aufgewacht. Ich bin zurückgegangen, aber unser Wagen war weg!

LENA Oh nein. Der Zug teilt sich in Stralsund. Ein Teil fährt nach Binz, ein Teil fährt nach Sassnitz.

MAYA Ein Zug kann das? Warum hast du das nicht gesagt?

LENA Ich habe es gesagt! Du hast nicht zugehört. Wo bist du jetzt?

MAYA Am Meer. Ich bin ausgestiegen und zum Strand gelaufen. Ich sitze in einem Strandkorb. Mit einem Fischbrötchen.

LENA Und mein Koffer? Mein Koffer ist auch mit dir gefahren!

MAYA Ja. Der ist auch hier. In deinem Koffer war zum Glück eine Sonnenbrille.

LENA Maya. Wie weit ist es von Sassnitz nach Binz?

MAYA Keine Ahnung. Aber du kannst es ja fahren. Hier ist es sehr schön.



Strandkörbe in Travemünde: Jeder hat eine Nummer und einen Schlüssel.



Die Kreidefelsen auf Rügen. Auch hier ist Maya nicht angekommen.

Türkçe · Lena: Maya! Neredesin? Ben Binz'e vardım. Sen burada değilsin! · Maya: Bilmiyorum. Trene bindim, yola çıktık, ben de kahve almaya gittim. · Lena: Sonra? · Maya: Sonra uyuyakaldım. Stralsund'da uyandım. Geri gittim ama bizim vagon yoktu! · Lena: Eyvah. Tren Stralsund'da ikiye ayrılıyor. Bir kısmı Binz'e, bir kısmı Sassnitz'e gidiyor. · Maya: Bir tren bunu yapabiliyor mu? Neden söylemedin? · Lena: Söyledim! Sen dinlemedin. Şimdi neredesin? · Maya: Denizin kenarında. İndim ve plaja koştum. Hasır bir plaj koltuğunda oturuyorum. Elimde bir balık ekmek. · Lena: Ya bavulum? Bavulum da seninle gitti! · Maya: Evet. O da burada. Neyse ki bavulunda bir güneş gözlüğü vardı. · Lena: Maya. Sassnitz'den Binz'e ne kadar yol var? · Maya: Hiç bilmiyorum. Ama sen gelebilirsin. Burası çok güzel.

1 Richtig oder falsch?

Metinde yazanı daire içine al.

Lena ist in (**Binz** / **Sassnitz**) angekommen.

Maya ist im Zug (**eingeschlafen** / **ausgestiegen**) .

Der Zug teilt sich in (**Stralsund** / **Binz**) .

Lenas Koffer ist (**bei Maya** / **in Binz**) .

Maya sitzt (**am Strand** / **im Zug**) .

2 Ist oder hat?

Maya hakkındaki cümleleri metindeki gibi tamamla.

Maya _____ in den Zug eingestiegen.

Sie _____ nicht zugehört.

Sie _____ zum Strand gelaufen.

Lena _____ es gesagt.

SCHREIB MIT! · SIRA SENDE

Metinden aklında tutmak istediğin iki cümleyi yaz, sonra aynı kalıpta kendi cümleni yaz.

WUSSTEST DU?

Strandkorb 1882'de Rostock'ta, plajda rüzgârdan korunarak oturmak isteyen bir hanımefendi için icat edildi. O zamandan beri Baltık'ın mobilyası: küçük bir tentesi, ayak dayanakları ve büfedeki adamdan alınan bir anahtarı var.

GRAMMATIK · 1 / 2

haben oder sein?

A'dan B'ye gitmek ya da değişmek sein alır

Prüfen

haben mi, sein mı? Fiillerin çoğu haben alır; sein kısa bir listedir.

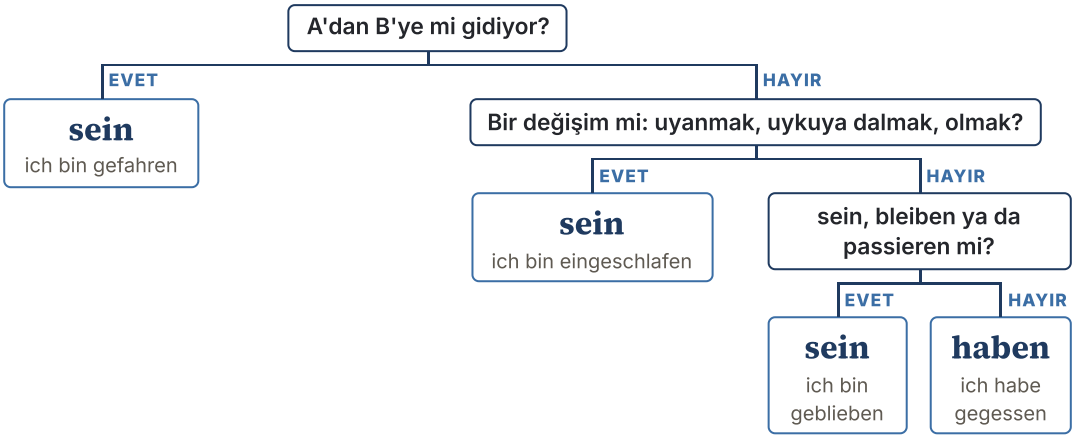

sein alan fiiller

FİİL	PERFEKT	TÜRKÇESİ
gehen · fahren	ist *gegangen* · ist *gefahren*	gitti (yürüyerek) · gitti (araçla)
kommen · fliegen	ist *gekommen* · ist *geflogen*	geldi · uçtu
laufen · schwimmen	ist *gelaufen* · ist *geschwommen*	koştu · yüzdü
aufstehen · einschlafen	ist *aufgestanden* · ist *eingeschlafen*	kalktı · uykuya daldı
werden · umziehen	ist *geworden* · ist *umgezogen*	oldu · taşındı
bleiben · sein	ist *geblieben* · ist *gewesen*	kaldı · oldu, bulundu

1 Mini-Check

Doğru kelimeyi daire içine al.

Ich **bin** / **habe** gefahren.

Wir **haben** / **sind** gegessen.

Sie **ist** / **hat** um acht aufgestanden.

Er **ist** / **hat** zu Hause geblieben.

Was **ist** / **hat** passiert?

Ich **habe** / **bin** gut geschlafen.

SCHREİB MİT! · SIRA SENDE

Bu sayfanın kuralıyla kendi üç cümleni yaz. Kelime sayfasındaki kelimeleri kullan.

WUSSTEST DU?

Almanya'nın büyük sahil kasabaları beyaz *Bäderarchitektur* ile doludur: doktorların deniz havasını reçeteye yazdığı günlerden kalma, balkonlu villalar. Rügen'deki Binz'de bunlardan oluşan koca bir sahil yolu var.

Ich bin losgefahren

Yolculuk, ilk adımdan sonuncusuna

Prüfen

DİKKAT

Bir nesne onu haben'e çevirir

Ich *bin* nach Köln gefahren (Köln'e gittim). Ich *habe* das Auto gefahren (arabayı sürdüm): arkasında bir şey olunca aynı fiil haben alır.

Dört cümlede bir yolculuk

Başa bir zaman kelimesi gelebilir; yardımcı fiil 2. sırada kalır.

BAŞTA	YARDIMCI		ORTAÇ	
Am Morgen	bin	ich	losgefahren	Sabah yola çıktım.
In Stralsund	bin	ich	umgestiegen	Stralsund'da aktarma yaptım.
Um zwei	sind	wir	angekommen	Saat ikide vardık.
Dann	sind	wir	zum Strand gelaufen	Sonra plaja koştuk.

Alıştırma sayfası için kelimeler

der See göl

aufwachen · er wacht auf uyanmak

werden olmak

umziehen taşınmak

Köln Köln

letztes Jahr geçen yıl

2 Mini-Check

Doğru kelimeyi daire içine al.

Ich bin um sechs **aufgestanden / aufgesteht** .

Wir sind nach Rügen **gefahren / gefahrt** .

Sie ist **eingeschlafen / geeinschlafen** .

Er ist zum Bus **gelaufen / gelauft** .

Bist du gut **angekommen / ankommt** ?

Ich habe das Auto **gefahren / gefahrt** .

SCHREİB MİT! · SIRA SENDE

Bu sayfanın kuralıyla kendi üç cümleni yaz. Kelime sayfasındaki kelimeleri kullan.

WUSSTEST DU?

Rügen'in tebeşir kayalıklarını Caspar David Friedrich 1818 civarında resmetti; Almanlar o zamandan beri onları görmeye gider. Kayalıklar denize düşmeye devam ediyor, bu yüzden hiçbir ziyaret bir öncekinin aynısı değil.

Am Strand: Hier Strandkarte lösen!

Prüfen



Baltık'ta, Laboe'de bir plajda gerçek bir tabela. *Lösen* burada bilet almak demek; evet, birçok Alman plajında bilet gerekir. Makine tabelanın hemen yanında duruyor.

1 Lies das Schild

Tabelada yazanı daire içine al.

Oben steht: **Strandkarten-Automat** / **Fahrkarten-Automat** .

Hier **kauft man eine Karte** / **parkt man das Auto** .

Der Ort heißt **Laboe** / **Rügen** .

Der Strand heißt **Kurstrand** / **Hundestrand** .

2 Was ist passiert?

Biletsiz plaja gittin. ist ya da hat ve ortaçla anlat.

Ich _____ zum Strand gegangen.

Ich _____ keine Karte gekauft.

Der Mann _____ gekommen.

Ich _____ fünf Euro bezahlt.

SCHREİB MİT! · SIRA SENDE

Fotoğrafta okuyabildiğin her Almanca kelimeyi yaz; isimse Artikel'iyle birlikte.

WUSSTEST DU?

Kıyı kasabaları küçük bir *Kurtaxe* ya da *Kurabgabe* alır: plajın bakımı için bir ziyaretçi vergisi. Çocuklar çoğunlukla ücretsizdir; kart sana ucuz otobüs de sağlar. Bir *Kurstrand*'da biri gerçekten gelip kontrol edebilir.

Ich bin gefahren

Prüfen

1 Ortaç

Parantezdeki fiilin ortacını yaz.

Ich bin nach Berlin _____ . (fahren)

Wir sind ins Kino _____ . (gehen)

Er ist um sieben Uhr _____ . (aufstehen)

Wann bist du nach Hause _____ ? (kommen)

Sie ist Ärztin _____ . (werden)

Das Baby ist sofort _____ . (einschlafen)

2 haben mi, sein mı?

Doğru yardımcı fiili daire içine al.

Wir **haben** / **sind** im See geschwommen. Ich **habe** / **bin** einen Kuchen gekauft.

Lena **hat** / **ist** nach Köln umgezogen. Max **hat** / **ist** das Auto gefahren.

Der Hund **hat** / **ist** zum Park gelaufen. Was **hat** / **ist** passiert?

3 Rocky'nin pazarı

Her cümleyi geçmiş zamanda yaz.

Rocky wacht um sechs auf. _____

Er läuft in den Park. _____

Er schwimmt im See. _____

Er schläft auf dem Sofa ein. _____

Seiten-Challenge: Gold auf dieser Seite

Kâğıtta bitirdin mi? Bu sayfanın üstündeki kodu tara ve Uygulama'yı seç: aynı alıştırmalar kısa testler olarak. Her birinde altın kazan ve burada işaretle.

1

Üstteki kod App

SCHREİB MİT! · SIRA SENDE

Bu bölümden beş kelime seç ve her biriyle bir cümle yaz.

Ich bin gefahren

Prüfen

4 Sofias Reise

Sofia'nın yolculuğunu anlatmasını dinle ve cümleleri tamamla. Telefonun yok mu? Birinden cevap anahtarını sana okumasını iste.

Dinle
languagequiz.org/b/a2-08

Sofia ist mit dem Zug nach _____ gefahren.

Die Reise hat acht _____ gedauert.

In Rom hat sie bei einer _____ gewohnt.

Das Wetter war sehr _____ .

5 Senin yolculuğun

İki doğru cümle yaz.

Letztes Jahr bin ich nach _____ gefahren.

Gestern bin ich um _____ aufgestanden.

6 Bilder-Check

Her kelimeyi der, die ya da das ile yaz. Kelime sayfasına bakmak yok.



Seiten-Challenge: Gold auf dieser Seite

Kâğıtta bitirdin mi? Bu sayfanın üstündeki kodu tara ve Uygulama'yı seç: aynı alıştırmalar kısa testler olarak. Her birinde altın kazan ve burada işaretle.

1 2

Üstteki kod
App

SCHREİB MİT! · SIRA SENDE

Bu iki sayfada yanlış yaptıklarını doğru hâliyle birer kez yaz.

HÖREN, SPRECHEN, KÖNNEN

Ich bin gefahren

Hören

Sofia İtalya yolculuğunu anlatıyor. Her bin ve sind'e kulak ver, sonra Sofia alıştırmasını yap.

languagequiz.org/b/a2-08

Sprechen

Öğretmene dün ne yaptığını anlat, her seferinde bir cümle. sein olması gereken her haben'i not eder.

languagequiz.org/b/a2-16

In der App

Bölümün alıştırması: anında düzeltme ve madalya basamakları.

languagequiz.org/b/a2-03

ICH KANN … · YAPABİLİRİM

- [ ] nereye gittiğimi ve ne zaman kalktığımı söyleyebilirim
- [ ] hareket ve değişim için sein seçebilirim
- [ ] fiilden sonra bir şey geldiğinde haben kullanabilirim
- [ ] binip inmelerle bir yolculuğun hikâyesini anlatabilirim

Bitti mi? Yapabildiklerini işaretle. Her sayfayı koduyla ya da 140. sayfadaki cevaplarla kontrol et. Yanlış yaptıklarını yuvarlak içine al ve bir hafta sonra onlara geri dön.

Bu bölümün her alıştırması uygulamada kısa bir test olarak da var: herhangi bir sayfa kodunu tara ve Uygulama'yı seç.

Bölümün tamamı uygulamada: **languagequiz.org/b/a21-08**

MEİNE NOTİZEN · NOTLARIM

BİLDWÖRTERBUCH · RESİMLİ SÖZLÜK

Ich bin gefahren

Bu bölümün resimli bütün kelimeleri tek sayfada. Kelimeleri kapat, resimlerden söyle; resimleri kapat, kelimelerden çiz.



die Wolke
pl. -n
bulut



der Himmel
çoğulu yok
gökyüzü



der Leuchtturm
die Leuchttürme
deniz feneri

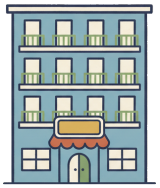

das Hotel
pl. -s
otel



die Nummer
pl. -n
numara

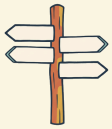

das Schild
pl. -er
tabela



der Sand
çoğulu yok
kum



das Meer
pl. -e
deniz



die Insel
pl. -n
ada



die Sonne
pl. -n
güneş



die Sonnenbrille
pl. -n
güneş gözlüğü



das Boot
pl. -e
tekne



der Turm
die Türme
kule



der Fisch
pl. -e
balık



das Eis
çoğulu yok
dondurma



der Zug
die Züge
tren



die Fahrkarte
pl. -n
bilet



der Koffer
çoğulu yok
bavul



der Rucksack
die Rucksäcke
sırt çantası



der Urlaub
pl. -e
tatil

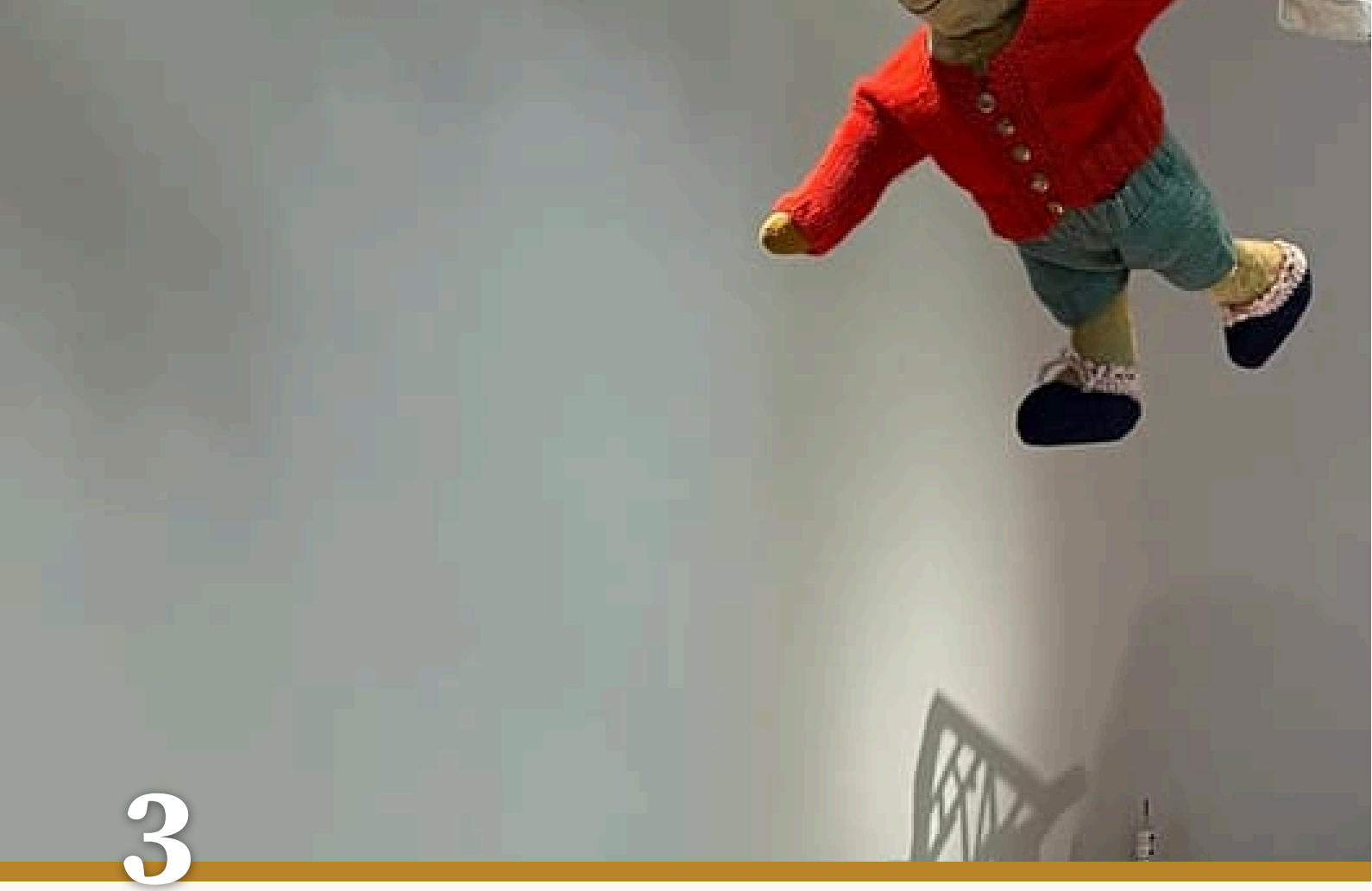

3

Als Kind

DAS SPIELZEUGMUSEUM IN NÜRNBERG

Eine ganze Stadt aus Holz, im Spielzeugmuseum in Nürnberg.

1. Womit hast du als Kind gespielt?
2. Welches Haus möchtest du?
3. Was durftest du als Kind nicht?

AUCH IM MUSEUM · MÜZEDE AYRICA



der Ball
die Bälle
top



der Teddy
pl. -s
oyuncak ayı



das Schaukelpferd
pl. -e
sallanan at



das Dreirad
die Dreiräder
üç tekerlekli bisiklet



das Steckenpferd
pl. -e
değnek at



die Eisenbahn
pl. -en
oyuncak tren



der Drachen
çoğulu yok
uçurtma



das Spiel
pl. -e
oyun



die Schaukel
pl. -n
salıncak



die Rutsche
pl. -n
kaydırak



das Museum
die Museen
müze



die Vitrine
pl. -n
vitrin



die Kindheit
çoğulu yok
çocukluk



die Schule
pl. -n
okul



der Lehrer
çoğulu yok
öğretmen (erkek)



die Tafel
pl. -n
kara tahta



die Eltern
anne baba



die Schwester
pl. -n
kız kardeş, abla



der Bruder
die Brüder
erkek kardeş, ağabey

die Puppe · pl. -n
oyuncak bebek

das Puppenhaus · die Puppenhäuser
oyuncak bebek evi

die Schultüte · pl. -n
okul külahı (ilk okul gününde)

als Kind
çocukken

früher
eskiden

damals
o zamanlar

streng
sert, katı

Wortkarten


die Wand
die Wände ·duvar
der Turm
die Türme ·kule
das Dach
die Dächer ·çatı
der Baum
die Bäume ·ağaç
das Haus
die Häuser ·ev
die Mauer
pl. -n ·duvar (dışarıda, sur)

LESEN · OKUMA

Die hatte ich auch

Hören, prüfen

Frau Huber, Maya'yı Nürnberg'e davet etti. Tek bir isteği var: oyuncak müzesi. Her vitrinin önünde duruyor ve Maya pencere başındaki bu kadın hakkında hiç bilmediği şeyler duyuyor.

FRAU HUBER Sehen Sie, Frau Maya: Diese Puppe hatte ich auch. Sie hieß Gertrud.

MAYA War das Ihre Lieblingspuppe?

FRAU HUBER Das war meine einzige Puppe. Wir hatten nicht viel. Mein Vater war Bäcker, wir mussten um fünf aufstehen.

MAYA Als Kind? Um fünf?

FRAU HUBER Natürlich. Ich musste die Brötchen tragen. Ich durfte nicht spielen, ich konnte nicht schwimmen, ich hatte kein Fahrrad.

MAYA Das tut mir leid. Das war bestimmt schwer.

FRAU HUBER Schwer? Es war wunderbar! Ich hatte eine große Schwester. Die war schrecklich. Sie wollte immer meine Gertrud haben.

MAYA Und? Hatte sie die Puppe?

FRAU HUBER Nie. Einmal konnte sie sie finden. Da war Gertrud im Mehl. Danach war sie weiß, aber sie war meine.

MAYA Frau Huber, sehen Sie mal hier. In dieser Vitrine: eine Puppe, ganz weiß. „Gertrud, um 1950. Geschenk von Frau E. Huber."

FRAU HUBER Ja. Hier ist sie sicher. Meine Schwester lebt noch.



Das Spielzeugmuseum: ein altes Haus in der Altstadt.

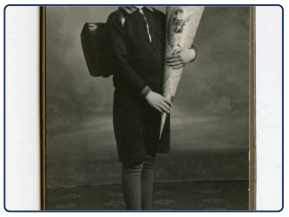

Der erste Schultag, vor über hundert Jahren. Die Schultüte ist fast so groß wie der Junge.

Türkçe · Frau Huber: Bakın, Frau Maya: bu bebek bende de vardı. Adı Gertrud'du. · Maya: En sevdiğiniz bebek miydi? · Frau Huber: Tek bebeğimdi. Pek bir şeyimiz yoktu. Babam fırıncıydı, saat beşte kalkmak zorundaydık. · Maya: Çocukken mi? Saat beşte mi? · Frau Huber: Elbette. Ekmekleri ben taşımak zorundaydım. Oynamama izin yoktu, yüzemezdim, bisikletim yoktu. · Maya: Üzüldüm. Zor olmalı. · Frau Huber: Zor mu? Harikaydı! Bir ablam vardı. Korkunçtu. Hep benim Gertrud'umu istedi. · Maya: Peki? Bebeği aldı mı? · Frau Huber: Asla. Bir keresinde onu bulmayı başardı. Gertrud unun içindeydi. Ondan sonra bembeyazdı ama benimdi. · Maya: Frau Huber, şuraya bakın. Bu vitrinde: bembeyaz bir bebek. "Gertrud, 1950 civarı. Frau E. Huber'in bağışı." · Frau Huber: Evet. Burada güvende. Ablam hâlâ hayatta.

1 Richtig oder falsch?

Metinde yazanı daire içine al.

Die Puppe hieß **Gertrud** / **Maya** .

Frau Hubers Vater war **Bäcker** / **Lehrer** .

Die Familie musste um **fünf** / **acht** aufstehen.

Frau Huber hatte **kein Fahrrad** / **viele Puppen** .

Die Puppe ist heute **im Museum** / **bei der Schwester** .

2 Früher

Metindeki gibi war, hatte, musste, durfte ya da konnte ile tamamla.

Ich _____ eine große Schwester.

Wir _____ um fünf aufstehen.

Ich _____ nicht spielen.

Ich _____ nicht schwimmen.

Es _____ wunderbar!

SCHREIB MIT! · SIRA SENDE

Metinden aklında tutmak istediğin iki cümleyi yaz, sonra aynı kalıpta kendi cümleni yaz.

WUSSTEST DU?

Okulun ilk günü her Alman çocuğu bir *Schultüte* alır: şeker ve kalemlerle dolu, neredeyse çocuk kadar büyük kâğıttan bir külah. Sonra aile fotoğrafları gelir; sonunda da içinden kimsenin itiraf ettiğinden fazla diş hekimi randevusu çıkar.

GRAMMATIK · 1 / 2

war, hatte

sein ve haben'in kısa geçmişi

Prüfen

Kısa geçmiş

Her geçmişte olduğu gibi ich ve er ikizdir.

WHO	WAR	HATTE	KONNTE	MUSSTE	WOLLTE	DURFTE
ich	*war*	*hatte*	*konnte*	*musste*	*wollte*	*durfte*
du	warst	hattest	konntest	musstest	wolltest	durftest
er · sie · es	*war*	*hatte*	*konnte*	*musste*	*wollte*	*durfte*
wir	waren	hatten	konnten	mussten	wollten	durften
ihr	wart	hattet	konntet	musstet	wolltet	durftet
sie · Sie	waren	hatten	konnten	mussten	wollten	durften

Alıştırma sayfası için kelimeler

als Kind çocukken

das Essen yemek

der Mantel palto, manto

der Urlaub tatil

also yani, bu yüzden

klein küçük

DİKKAT

ich ve er ikizdir

Her kısa geçmiş biçiminde *ich* ve *er* aynı görünür, eksiz: ich *war*, er *war*; ich *hatte*, sie *hatte*.

1 Mini-Check

Doğru kelimeyi daire içine al.

Ich **war** / **waren** müde.

Warst / **War** du zu Hause?

Hattet **ihr** / **du** Zeit?

Wir **hatten** / **hatte** kein Auto.

Sie **war** / **wart** krank.

Er **hatte** / **hattet** einen Hund.

SCHREİB MİT! · SIRA SENDE

Bu sayfanın kuralıyla kendi üç cümleni yaz. Kelime sayfasındaki kelimeleri kullan.

WUSSTEST DU?

Nürnberg'in oyuncak fuarı *Spielwarenmesse*, dünyada türünün en büyüğü. Şehrin oyuncak ticareti, zanaatkârlarının Avrupa'nın yarısı için kalay askerler yaptığı Orta Çağ'a uzanır.

GRAMMATIK · 2 / 2

konnte, musste, durfte, wollte

Geçmişte yardımcı fiiller ve bir hikâye nasıl anlatılır

Prüfen

Yardımcılar: noktaları at, -te ekle

konn + te = **konnte** können

muss + te = **musste** müssen

durf + te = **durfte** dürfen

woll + te = **wollte** wollen

Bahane

Ayraç yerinde kalır.

Ich | konnte | leider nicht | kommen

Ich | musste | lange | arbeiten

İPUCU

Önce sahne, sonra olay

war ve *hatte* sahneyi çizer, Perfekt olanı anlatır: Es *war* kalt, also *habe* ich einen Mantel *gekauft*. Als Kind *hatte* ich einen Hund.

2 Mini-Check

Doğru kelimeyi daire içine al.

Ich **konnte** / **kannte** nicht kommen.

Wir **mussten** / **muss** arbeiten.

Sie **durfte** / **dürfte** nicht spielen.

Er **wollte** / **will** gestern kommen.

Als Kind **konnte** / **könnte** ich gut singen.

Musstest / **Musste** du lange warten?

SCHREİB MİT! · SIRA SENDE

Bu sayfanın kuralıyla kendi üç cümleni yaz. Kelime sayfasındaki kelimeleri kullan.

WUSSTEST DU?

Doğu'da da Batı'da da okul haftası eskiden cumartesiyi de kapsardı: belli bir yaştaki Almanlar hâlâ biraz gururla *Samstag hatten wir Schule* der. Okulda boş cumartesi ancak 1970'lerden itibaren normal oldu.

Ein Zeugnis aus dem Jahr 1949

Prüfen

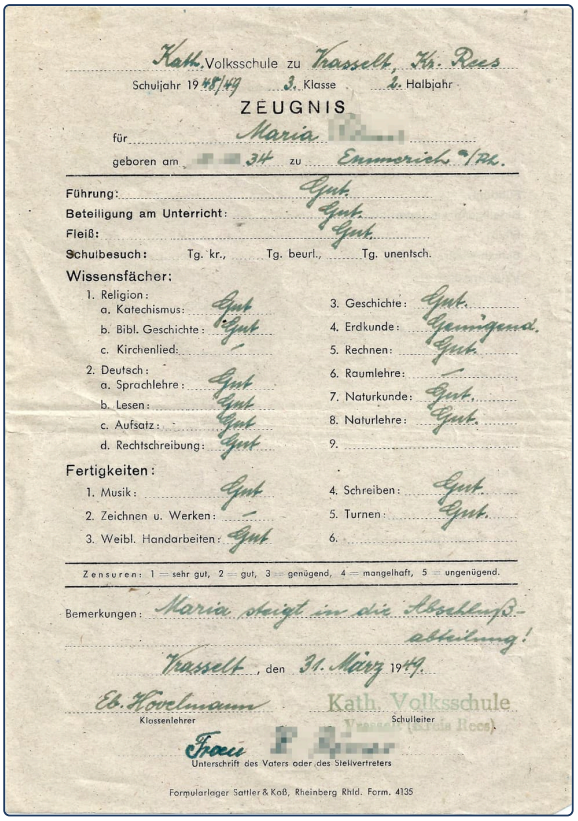

Kath. Volksschule zu Wasselt, Kr. Rees

Schuljahr 1948/49 3. Klasse 2. Halbjahr

ZEUGNIS

für Maria [redacted]

geboren am [redacted].34 zu Emmerich a/Rh.

Führung: Gut.
Beteiligung am Unterricht: Gut.
Fleiß: Gut.
Schulbesuch: Tg. kr., Tg. beurl., Tg. unentsch.

Wissensfächer:

1. Religion:
a. Katechismus: Gut
b. Bibl. Geschichte: Gut
c. Kirchenlied: –
2. Deutsch:
a. Sprachlehre: Gut
b. Lesen: Gut
c. Aufsatz: Gut
d. Rechtschreibung: Gut
3. Geschichte: Gut.
4. Erdkunde: Genügend.
5. Rechnen: Gut.
6. Raumlehre: –
7. Naturkunde: Gut.
8. Naturlehre: Gut.
9.

Fertigkeiten:

1. Musik: Gut
2. Zeichnen u. Werken: –
3. Weibl. Handarbeiten: Gut
4. Schreiben: Gut.
5. Turnen: Gut.
6.

Zensuren: 1 = sehr gut, 2 = gut, 3 = genügend, 4 = mangelhaft, 5 = ungenügend.

Bemerkungen: Maria steigt in die Abteilung B-abteilung!

Wasselt, den 31. März 1949.

Eb. Hoerlmann
Klassenlehrer

Kath. Volksschule
Schulleiter

[redacted]
Unterschrift des Vaters oder des Stellvertreters

Formularlager Sattler & Koß, Rheinberg Rhld. Form. 4135

1949'dan, üçüncü sınıftaki Maria adında bir kız için gerçek bir karne. *Zeugnis* karne demek; ortadaki küçük satır notları veriyor: *1 = sehr gut* (pekiyi), oradan aşağı iner. Almanya'da istenen not 1'dir.

1 Lies das Zeugnis

Karnede yazanı daire içine al.

Maria war in der **3. Klasse** / **5. Klasse** .

Das Schuljahr war **1948/49** / **1984/85** .

In Musik war sie **gut** / **genügend** .

In Erdkunde war sie **genügend** / **gut** .

2 Marias Schulzeit

war, hatte, musste ya da konnte ile tamamla.

Maria _____ 1949 in der dritten Klasse.

Sie _____ in Musik ein „gut“.

Ihr Vater _____ das Zeugnis unterschreiben.

Sie _____ gut lesen und schreiben.

SCHREİB MİT! · SIRA SENDE

Fotoğrafta okuyabildiğin her Almanca kelimeyi yaz; isimse Artikel'iyle birlikte.

WUSSTEST DU?

Alman okul notları 1'den (en iyi) 6'ya (en kötü) gider. Yani *Du hast eine Eins* duyan öğrenci sevinir, *Sechs* ise anne babadan saklanan nottur. Türkiye'deki gibi 5'i en iyi sanıp onunla övünen yabancılar uzun, şefkatli bakışlar alır.

Als Kind

Prüfen

1 war mı, hatte mi

Doğru biçimi yaz.

Gestern _____ ich krank. (sein)

_____ du gestern zu Hause? (sein)

Wir _____ viel Spaß. (haben)

Wo _____ ihr im Sommer? (sein)

Meine Oma _____ einen Hund. (haben)

_____ ihr Hunger? (haben)

2 Geçmişte yardımcı fiiller

Yardımcı fiilin geçmişini yaz.

Ich _____ gestern nicht kommen. (können)

Ich _____ lange arbeiten. (müssen)

Als Kind _____ ich Ärztin werden. (wollen)

Wir _____ nicht ins Kino gehen. (dürfen)

Rocky _____ den Kuchen nicht essen — aber er hat ihn gegessen. (dürfen)

3 Neden gelmedin?

Geçmiş zamanda iki bahane yaz.

müssen · lange arbeiten _____

können · keinen Bus finden _____

Seiten-Challenge: Gold auf dieser Seite

Kâğıtta bitirdin mi? Bu sayfanın üstündeki kodu tara ve Uygulama'yı seç: aynı alıştırmalar kısa testler olarak. Her birinde altın kazan ve burada işaretle.

1 2

↑ Üstteki kod App

SCHREİB MİT! · SIRA SENDE

Bu bölümden beş kelime seç ve her biriyle bir cümle yaz.

Als Kind

Prüfen

4 Çocukken

İki doğru cümle yaz.

Als Kind war ich _____ .

Als Kind hatte ich _____ .

5 Almanca söyle

Almanca yaz.

Çocukken bir köpeğim vardı. _____

Maalesef gelemedim. _____

6 Bilder-Check

Her kelimeyi der, die ya da das ile yaz. Kelime sayfasına bakmak yok.

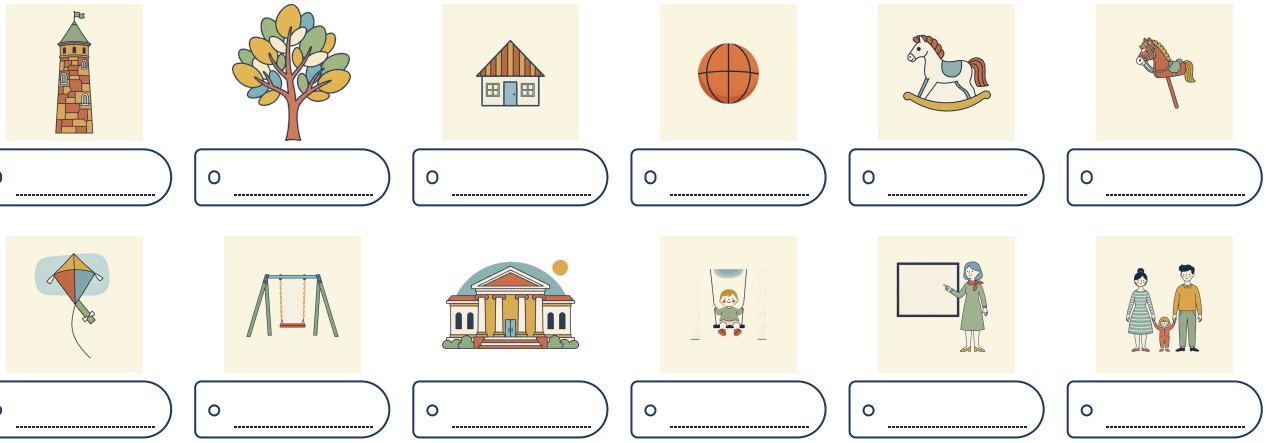

o _____ o _____ o _____ o _____ o _____ o _____

o _____ o _____ o _____ o _____ o _____ o _____

Seiten-Challenge: Gold auf dieser Seite

Kâğıtta bitirdin mi? Bu sayfanın üstündeki kodu tara ve Uygulama'yı seç: aynı alıştırmalar kısa testler olarak. Her birinde altın kazan ve burada işaretle.

1

Üstteki kod App

SCHREIB MIT! · SIRA SENDE

Bu iki sayfada yanlış yaptıklarını doğru hâliyle birer kez yaz.

HÖREN, SPRECHEN, KÖNNEN

Als Kind

Hören

Emma'nın Münih'teki ilk haftası, geçmiş zamanda anlatılıyor. Bir kez ne olduğunu, bir kez de her war ve hatte'yi duymak için dinle.

languagequiz.org/b/a2-30

Sprechen

Öğretmene hafta sonunu, bir geziyi, bir yemeği anlat. Kiminle ve kimin için olduğunu sorar ve düzeltilecekleri not eder.

languagequiz.org/b/a2-31

In der App

Bölümün alıştırması: anında düzeltme ve madalya basamakları.

languagequiz.org/b/a2-17

ICH KANN … · YAPABİLİRİM

- [ ] war ve hatte ile nasıl olduğunu söyleyebilirim
- [ ] neler yapabildiğimi, yapmak zorunda olduğumu ve yapmak istediğimi söyleyebilirim
- [ ] konnte ve musste ile bahane uydurabilirim
- [ ] çocukluğumu anlatabilirim

Bitti mi? Yapabildiklerini işaretle. Her sayfayı koduyla ya da 140. sayfadaki cevaplarla kontrol et. Yanlış yaptıklarını yuvarlak içine al ve bir hafta sonra onlara geri dön.

Bu bölümün her alıştırması uygulamada kısa bir test olarak da var: herhangi bir sayfa kodunu tara ve Uygulama'yı seç.

Bölümün tamamı uygulamada: **languagequiz.org/b/a21-15**

MEİNE NOTİZEN · NOTLARIM

Als Kind

Bu bölümün resimli bütün kelimeleri tek sayfada. Kelimeleri kapat, resimlerden söyle; resimleri kapat, kelimelerden çiz.



der Turm
die Türme
kule



das Dach
die Dächer
çatı

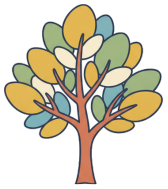

der Baum
die Bäume
ağaç



die Wand
die Wände
duvar



das Haus
die Häuser
ev



die Mauer
pl. -n
duvar (dışarıda, sur)



der Ball
die Bälle
top



der Teddy
pl. -s
oyuncak ayı



das Schaukelpferd
pl. -e
sallanan at



das Dreirad
die Dreiräder
üç tekerlekli bisiklet



das Steckenpferd
pl. -e
değnek at



die Eisenbahn
pl. -en
oyuncak tren



der Drachen
çoğulu yok
uçurtma



das Spiel
pl. -e
oyun



die Schaukel
pl. -n
salıncak



die Rutsche
pl. -n
kaydırak



das Museum
die Museen
müze



die Vitrine
pl. -n
vitrin



die Kindheit
çoğulu yok
çocukluk



die Schule
pl. -n
okul



der Lehrer
çoğulu yok
öğretmen (erkek)

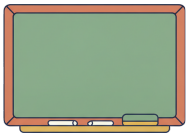

die Tafel
pl. -n
kara tahta



die Eltern
anne baba



die Schwester
pl. -n
kız kardeş, abla



der Bruder
die Brüder
erkek kardeş, ağabey



4

Wem gehört das?

DAS FUNDBÜRO

Schirme, Schirme, Schirme. Wem gehören sie?

1. Hast du schon einmal etwas verloren?
2. Welcher Schirm gefällt dir?
3. Wem hast du zuletzt geholfen?

AUCH IM FUNDBÜRO · KAYIP EŞYA BÜROSUNDA AYRICA



der Regenschirm
pl. -e
şemsiye



der Schlüssel
çoğulu yok
anahtar



die Brille
pl. -n
gözlük



der Rucksack
die Rucksäcke
sırt çantası



die Tasche
pl. -n
çanta



der Geldbeutel
çoğulu yok
cüzdan



der Ausweis
pl. -e
kimlik kartı



das Handy
pl. -s
cep telefonu



die Jacke
pl. -n
ceket, mont



die Mütze
pl. -n
bere



der Koffer
çoğulu yok
bavul



das Kuscheltier
pl. -e
pelüş oyuncak



die Gitarre
pl. -n
gitar



der Hund
pl. -e
köpek



das Fundbüro
pl. -s
kayıp eşya bürosu



das Amt
die Ämter
resmî daire



die Frau
pl. -en
kadın



das Kind
pl. -er
çocuk



die Leute
insanlar



das Formular
pl. -e
form



die Unterschrift
pl. -en
imza

gehören
-e ait olmak

helfen
-e yardım etmek

danken
-e teşekkür etmek

zeigen
göstermek

verlieren
kaybetmek

finden
bulmak

Wortkarten


der Himmel
çoğulu yok ·gökyüzü
der Schirm
pl. -e ·şemsiye
die Pflanze
pl. -n ·bitki
der Stand
die Stände ·tezgâh
die Treppe
pl. -n ·merdiven
der Mann
die Männer ·adam
der Tisch
pl. -e ·masa
der Boden
die Böden ·zemin

LESEN · OKUMA

Wem gehört der Schirm?

Hören, prüfen

Max şemsiyesini tramvayda kaybetti. Çok iyi bir şemsiyeydi. Bu yüzden kayıp eşya bürosuna gidiyor; gişedeki adam da tam bu anı bekliyordu.

MAX Guten Tag. Ich habe meinen Schirm verloren. In der Straßenbahn.

BEAMTER Einen Moment. Wie sieht er aus?

MAX Er ist schwarz.

BEAMTER Schwarz. Kommen Sie mit.

Hinter der Tür: ein langer Raum. Dreihundert schwarze Schirme.

BEAMTER Gehört dieser Schirm Ihnen?

MAX Nein. Meiner war … größer?

BEAMTER Der hier gehört der Frau aus Linie 4. Der dem Mann mit dem Hund. Und der dort gehört einem Kind.

MAX Das wissen Sie alles?

BEAMTER Seit dreißig Jahren. Und das hier? Gehört das Bein Ihnen?

MAX Ein Bein? Wem gehört denn ein Bein?

BEAMTER Dem Mann, der es im Bus vergessen hat. Er ist nicht gekommen. Ich verstehe das auch nicht.

Die Tür geht auf. Es ist Jonas.

JONAS Guten Tag, Herr Kraus. Mein Schlüssel?

BEAMTER Liegt schon da. Grüßen Sie den Kühlschrank.



Eine Kiste mit Mützen, die niemand mehr sucht.



Die Regenschirme: ein Bild von Auguste Renoir. Wem gehört welcher?

Türkçe · Max: Merhaba. Şemsiyemi kaybettim. Tramvayda. · Beamter: Bir dakika. Neye benziyor? · Max: Siyah. · Beamter: Siyah. Benimle gelin. · Kapının arkasında: uzun bir oda. Üç yüz siyah şemsiye. · Beamter: Bu şemsiye size mi ait? · Max: Hayır. Benimki… daha büyüktü? · Beamter: Bu, 4 numaralı hattaki kadına ait. Şu, köpekli adama. Şu da bir çocuğa ait. · Max: Bunların hepsini biliyor musunuz? · Beamter: Otuz yıldır. Ya bu? Bu bacak size mi ait? · Max: Bir bacak mı? Bir bacak kime ait olabilir ki? · Beamter: Onu otobüste unutan adama. Hiç gelmedi. Ben de anlamıyorum. · Kapı açılıyor. Gelen Jonas. · Jonas: İyi günler, Herr Kraus. Anahtarım? · Beamter: Hazır. Buzdolabına selam söyle.

1 Richtig oder falsch?

Metinde yazanı daire içine al.

Max hat seinen Schirm **in der Straßenbahn** / **im Bus** verloren.

Im Raum sind **dreihundert** / **dreißig** Schirme.

Der Beamte arbeitet dort seit **dreißig Jahren** / **drei Jahren** .

Das Bein gehört **einem Mann** / **dem Beamten** .

Jonas sucht **seinen Schlüssel** / **seinen Schirm** .

2 Wem?

Metindeki gibi dem, der ya da einem ile tamamla.

Der Schirm gehört _____ Frau aus Linie 4.

Der Schirm gehört _____ Mann mit dem Hund.

Der Schirm gehört _____ Kind.

SCHREİB MİT! · SIRA SENDE

Metinden aklında tutmak istediğin iki cümleyi yaz, sonra aynı kalıpta kendi cümleni yaz.

WUSSTEST DU?

Deutsche Bahn'ın kayıp eşya bürosu yılda yüz binlerce eşyayla uğraşır; aralarında takma dişler, bir gelinlik ve küller olan urnalar da var. Bir süre sonra kimsenin sahip çıkmadığı şeyler açık artırmayla satılır ve oraya eğlence için giden insanlar bile var.

GRAMMATIK · 1 / 2

dem, der, den

Üç soru, üç satır: wer? wen? wem?

Prüfen

Üç soru, üç satır

İlk iki satırı A1.2'den hatırla: üçüncüsü yeni.

	DER	DİE	DAS	PLURAL
wer? işi yapan	der · ein	die · eine	das · ein	die
wen? işten etkilenen (-i)	den · einen	die · eine	das · ein	die
wem? kime (-e)	*dem* · *einem*	*der* · *einer*	*dem* · *einem*	*den* …-n

wem? diye sor

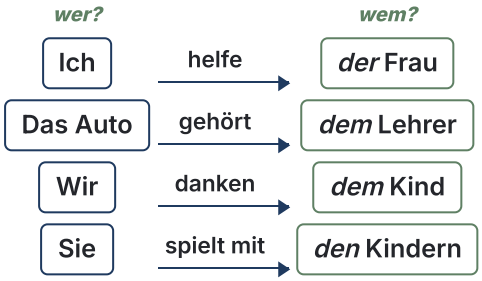

DİKKAT

Plural (çoğul): den …-n

Çoğulda isim de bir -n alır: den Kinder*n*, den Freunde*n*. Zaten -n ya da -s ile bitiyorsa almaz: den Frauen, den Autos.

1 Mini-Check

Doğru kelimeyi daire içine al.

Ich helfe **dem** / **den** Mann.

Das gehört **der** / **die** Frau.

Wir danken **dem** / **das** Kind.

Er zeigt **den Kindern** / **die Kinder** das Bild.

Ich helfe **einer** / **eine** Frau.

Das gehört **einem** / **ein** Kind.

SCHREİB MİT! · SIRA SENDE

Bu sayfanın kuralıyla kendi üç cümleni yaz. Kelime sayfasındaki kelimeleri kullan.

WUSSTEST DU?

Sokakta bir şey mi buldun? 10 euronun üzerindeyse teslim etmen gerekir. Altı ay içinde kimse sahip çıkmazsa senin olabilir; bulanın yasal olarak bir ödül hakkı da vardır: değerinin küçük bir yüzdesi.

Verben mit wem?

helfen, danken, gehören ve iş için gereken kelimeler

Prüfen

Hep wem? isteyen fiiller

helfen yardım etmek	**danken** teşekkür etmek	**gefallen** hoşuna gitmek	**gehören** -e ait olmak
antworten cevap vermek	**gratulieren** -i tebrik etmek	**schmecken** -e lezzetli gelmek	

Alıştırma sayfası için kelimeler

der Nachbar · die Nachbarn komşu · komşular

die Geschichte hikâye

erzählen anlatmak

schenken hediye etmek

wem? kime?

die Krawatte kravat

die Blumen çiçekler

der Knochen kemik

Wer? Wem? Was?

Fiil karar verir. *helfen*'den sonra hep wem? gelir, tıpkı Türkçede "-e yardım etmek" gibi.

SORU	BÖYLE	TÜRKÇESİ
wem?	Der Schirm gehört *dem* Mann.	Şemsiye adama ait.
wen?	Ich sehe *den* Mann.	Adamı görüyorum.
wer?	*Der* Mann hat einen Schirm.	Adamın bir şemsiyesi var.
wem?	Ich helfe *der* Frau.	Kadına yardım ediyorum.
wen?	Ich sehe *die* Frau.	Kadını görüyorum.

2 Mini-Check

Wen mi, wem mi? Doğru kelimeyi daire içine al.

Ich sehe **den** / **dem** Hund.

Sie kennt **die** / **der** Frau.

Ich finde **das** / **dem** Handy.

Ich helfe **dem** / **den** Hund.

Sie dankt **der** / **die** Frau.

Es gehört **dem** / **das** Kind.

SCHREIB MIT! · SIRA SENDE

Bu sayfanın kuralıyla kendi üç cümleni yaz. Kelime sayfasındaki kelimeleri kullan.

WUSSTEST DU?

Bir Alman *Amt*'ı (resmî daire) formlarla işler. *Formular*'a saygı gösterilir: gişedeki adam o doldurulmadan pek yardım etmez, doldurulunca da çok yardım eder.

Eine Quittung: Wem gehört das Geld?

Prüfen



Hotel Grünberger ★★★

Hansererweg 1 - D-83471 Berchtesgaden - Lieselotte Grünberger
Tel.: +49 (0) 86 52 - 97 65 90 - Fax: +49 (0) 86 52 - 6 22 54
info@hotel-gruenberger.de - www.hotel-gruenberger.de

Quittung (receipt) Datum 28.07.21

Frau/Herrn (Mrs./Mr.):

Zimmer-Nr. 002 (room-No.):

Anreise: 28.07.21 (arrival):

Abreise 29.07.21 (departure):

Für 1 Tage Kurtaxe (for) (days tourist tax)

à Erw. 2,60 Pers.-Zahl 1 € 2,60 (per adult) (persons)

à Kind _____ Pers.-Zahl _____ € _____ (per child) (persons)

_____ € _____

einschl. 0 % MwSt. Rechnungsbetrag € 2,60 (total invoice amount incl. 0% Vat.)

Betrag dankend in bar erhalten.
(Amount gratefully received in cash.)

Berchtesgaden'de bir otelde verilmiş gerçek bir makbuz. Her Alman dairesi sana böyle bir kâğıt verir. *Quittung* makbuz, *Anreise* geliş günü, *Abreise* ayrılış günü, *Betrag* da tutar demek.

1 Lies die Quittung

Makbuzda bul ve yaz.

oda numarası _____ **geliş günü** _____

ayrılış günü _____ **tutar** _____

2 Was stimmt?

Makbuzda yazanı daire içine al.

Das Hotel ist in (**Berchtesgaden** / **Berlin**) .

Die Person hat (**in bar** / **mit Karte**) bezahlt.

Das Geld ist für (**die Kurtaxe** / **das Zimmer**) .

3 Wem?

dem, der ya da den ile tamamla.

Der Gast gibt _____ Frau im Hotel das Geld.

Das Geld gehört _____ Hotel.

Die Frau gibt _____ Mann die Quittung.

SCHREİB MİT! · SIRA SENDE

Fotoğrafta okuyabildiğin her Almanca kelimeyi yaz; isimse Artikel'iyle birlikte.

WUSSTEST DU?

Son satır saf Alman daire şiiridir: *Betrag dankend in bar erhalten*, yani tutar teşekkürle nakit alınmıştır. *Quittung* saklanacak bir şeydir. Er ya da geç bir daire onu görmek isteyecektir.

ÜBUNGEN · ALIŞTIRMA 1 / 2

Wem gehört das?

Prüfen

1 dem, der mi, den mi?

Artikeli yaz.

Ich helfe _____ Frau.

Wir danken _____ Kind.

Das Auto gehört _____ Lehrer.

Sie spielt mit _____ Kindern.

Ich schenke _____ Vater eine Krawatte.

Er antwortet _____ Lehrerin.

Wir helfen _____ Nachbarn.

Der Kellner bringt _____ Gast die Rechnung.

2 wen? mi, wem? mi?

Doğru artikeli daire içine al.

Ich sehe **den** / **dem** Mann.

Ich helfe **den** / **dem** Mann.

Wir besuchen **die** / **der** Oma.

Wir gratulieren **die** / **der** Oma.

3 Kim ne alıyor?

Soldaki sayfadaki resme bak. Kimin kime ne verdiğini yaz.

der Mann · die Oma · ein Geschenk

_____

das Mädchen · die Lehrerin · Blumen

_____

der Junge · der Hund · einen Knochen

_____

Seiten-Challenge: Gold auf dieser Seite

Kâğıtta bitirdin mi? Bu sayfanın üstündeki kodu tara ve Uygulama'yı seç: aynı alıştırmalar kısa testler olarak. Her birinde altın kazan ve burada işaretle.

1 2

↑ Üstteki kod App

SCHREİB MİT! · SIRA SENDE

Bu bölümden beş kelime seç ve her biriyle bir cümle yaz.

Wem gehört das?

Prüfen

4 Hatayı bul

Her cümlede bir kelime yanlış. Cümleyi doğru yaz.

Ich helfe die Frau. _____

Das Auto gehört den Lehrer. _____

5 Was passt?

Her sorudan cevabına bir çizgi çek.

Wem gehört der Schirm? ●	● Meinen Schlüssel.
Wem hilfst du? ●	● Dem Mann mit dem Hund.
Was hast du verloren? ●	● Er ist schwarz.
Wie sieht er aus? ●	● Meiner Oma.
Seit wann arbeiten Sie hier? ●	● Seit dreißig Jahren.

6 Bilder-Check

Her kelimeyi der, die ya da das ile yaz. Kelime sayfasına bakmak yok.








o _____ o _____ o _____ o _____ o _____ o _____








o _____ o _____ o _____ o _____ o _____ o _____

Seiten-Challenge: Gold auf dieser Seite

Kâğıtta bitirdin mi? Bu sayfanın üstündeki kodu tara ve Uygulama'yı seç: aynı alıştırmalar kısa testler olarak. Her birinde altın kazan ve burada işaretle.

1

↑ Üstteki kod
App

SCHREİB MİT! · SIRA SENDE

Bu iki sayfada yanlış yaptıklarını doğru hâliyle birer kez yaz.

HÖREN, SPRECHEN, KÖNNEN

Wem gehört das?

Hören

Satır satır anlatılan bir hafta sonu. Her cümleyi dinle, söyle ve bir şey alan her kişiye dikkat et.

languagequiz.org/b/a2-05

Sprechen

Öğretmene dün biri için ne yaptığını anlat. dem, der ve den'e kulak verir.

languagequiz.org/b/a2-16

In der App

Bölümün alıştırması: anında düzeltme ve madalya basamakları.

languagequiz.org/b/a2-06

ICH KANN … · YAPABİLİRİM

- [ ] wem? diye sorup dem, der, den ile cevap verebilirim
- [ ] helfen, danken, gehören fiillerini Dativ ile kullanabilirim
- [ ] kimin ne aldığını söyleyebilirim
- [ ] kaybettiğim bir şeyi bir büroya bildirebilirim

Bitti mi? Yapabildiklerini işaretle. Her sayfayı koduyla ya da 140. sayfadaki cevaplarla kontrol et. Yanlış yaptıklarını yuvarlak içine al ve bir hafta sonra onlara geri dön.

Bu bölümün her alıştırması uygulamada kısa bir test olarak da var: herhangi bir sayfa kodunu tara ve Uygulama'yı seç.

Bölümün tamamı uygulamada: **languagequiz.org/b/a21-22**

MEİNE NOTİZEN · NOTLARIM

Wem gehört das?

Bu bölümün resimli bütün kelimeleri tek sayfada. Kelimeleri kapat, resimlerden söyle; resimleri kapat, kelimelerden çiz.



der Schirm
pl. -e
şemsiye



der Himmel
çoğulu yok
gökyüzü



die Pflanze
pl. -n
bitki



der Stand
die Stände
tezgâh



die Treppe
pl. -n
merdiven



der Mann
die Männer
adam



der Boden
die Böden
zemin



der Tisch
pl. -e
masa



der Regenschirm
pl. -e
şemsiye



der Schlüssel
çoğulu yok
anahtar



die Brille
pl. -n
gözlük



der Rucksack
die Rucksäcke
sırt çantası



die Tasche
pl. -n
çanta

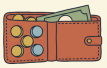

der Geldbeutel
çoğulu yok
cüzdan



der Ausweis
pl. -e
kimlik kartı



das Handy
pl. -s
cep telefonu



die Jacke
pl. -n
ceket, mont



die Mütze
pl. -n
bere



der Koffer
çoğulu yok
bavul



das Kuscheltier
pl. -e
pelüş oyuncak



die Gitarre
pl. -n
gitar



der Hund
pl. -e
köpek



das Fundbüro
pl. -s
kayıp eşya bürosu

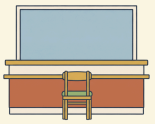

das Amt
die Ämter
resmî daire



die Frau
pl. -en
kadın



das Kind
pl. -er
çocuk



die Leute
insanlar

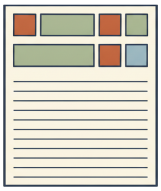

das Formular
pl. -e
form



die Unterschrift
pl. -en
imza

5

Mit dem Rad

DER BODENSEE: KONSTANZ UND MEERSBURG

Die Fähre von Konstanz nach Meersburg. Sie fährt zu jeder Tageszeit.

1. Mit wem fährst du gern?
2. Was ist auf dem Wasser?
3. Bei wem warst du zuletzt zu Besuch?

AUCH AM SEE · GÖL KENARINDA AYRICA



das Schiff
pl. -e
gemi



der Hafen
die Häfen
liman



die Grenze
pl. -n
sınır



der Berg
pl. -e
dağ



der Schwan
die Schwäne
kuğu



die Brücke
pl. -n
köprü



der Leuchtturm
die Leuchttürme
deniz feneri



der Steg
pl. -e
iskele



die Bank
die Bänke
bank



das Fahrrad
die Fahrräder
bisiklet



der Helm
pl. -e
kask



der Reifen
çoğulu yok
lastik



der Sattel
die Sättel
sele



die Pumpe
pl. -n
pompa



der Radweg
pl. -e
bisiklet yolu



die Landkarte
pl. -n
harita



der Pass
die Pässe
pasaport



die Freundin
pl. -nen
arkadaş (kadın)



die Oma
pl. -s
büyükanne, nine

das Ufer· çoğulu yok
kıyı

mit dem Rad
bisikletle

bei Oma
ninemde, ninemin yanında

seit einer Stunde
bir saattir

gegenüber
karşısında

Wortkarten

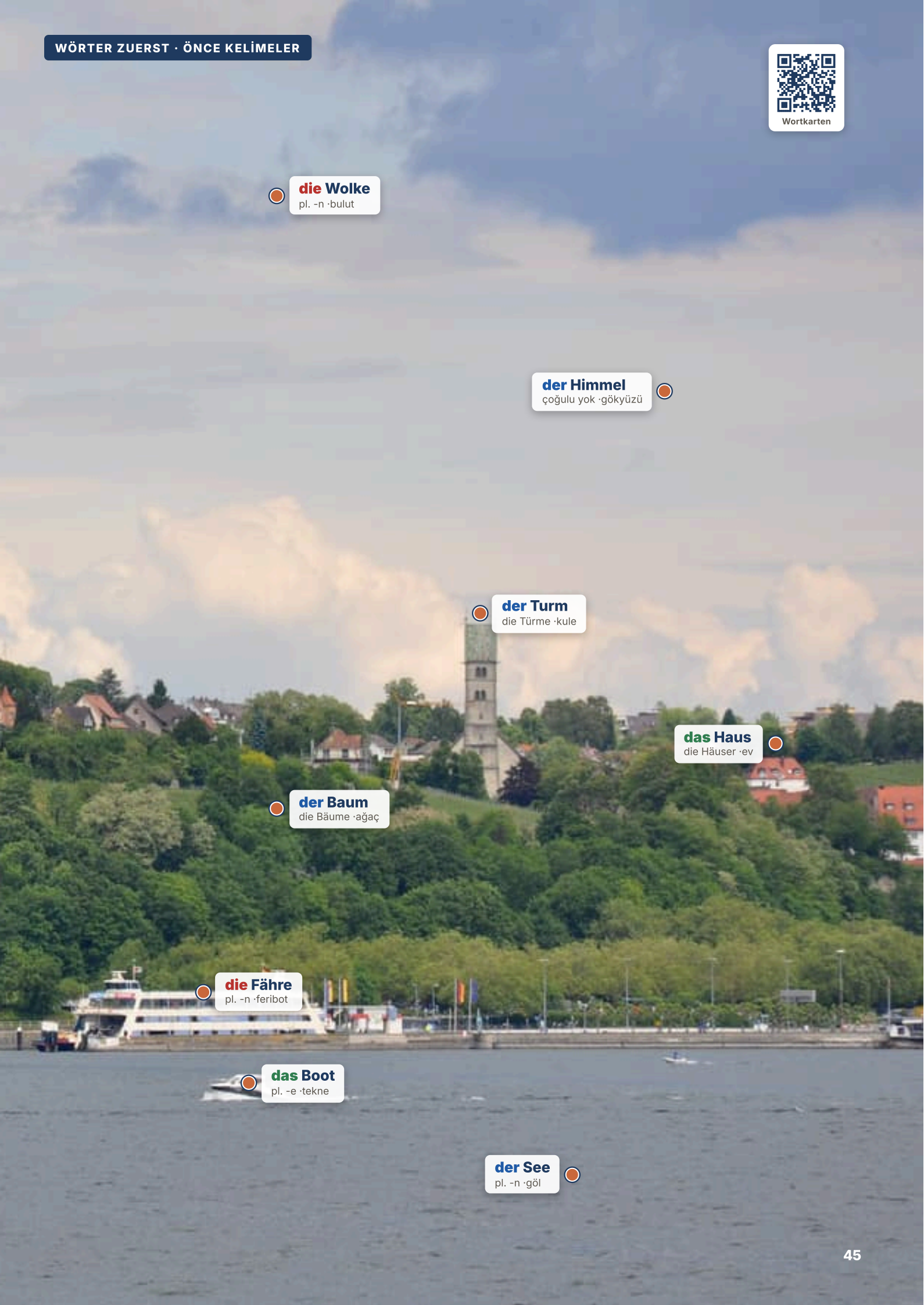
die Wolke
pl. -n ·bulut
der Himmel
çoğulu yok ·gökyüzü
der Turm
die Türme ·kule
das Haus
die Häuser ·ev
der Baum
die Bäume ·ağaç
die Fähre
pl. -n ·feribot
das Boot
pl. -e ·tekne
der See
pl. -n ·göl

LESEN · OKUMA

Drei Länder, ein Reifen

Hören, prüfen

Maya ve Lena Bodensee'nin çevresinde bisiklet sürüyor. Lena'nın bir planı, bir haritası ve bir pompası var. Maya'nın ise çok ucuz bir telefon tarifesi var ve bunun bu gölde ne demek olduğunu öğrenmek üzere.

LENA Wir fahren jetzt mit dem Rad zur Fähre. Von Konstanz nach Meersburg. Dann bleiben wir bei meiner Tante.

MAYA Seit einer Stunde fahre ich mit einem kaputten Reifen.

LENA Nach der Fähre machen wir ihn. Aus dem Rucksack nehme ich die Pumpe.

Mayas Handy macht „Ping".

MAYA Lena! Hier steht: Willkommen in der Schweiz!

LENA Das ist normal. Gegenüber dem Hafen ist die Schweiz.

Ping.

MAYA Jetzt: Willkommen in Österreich!

LENA Auch normal. Der See gehört allen. Komm zu mir, wir sind bei der Fähre.

Ping.

MAYA Lena! Eine Nachricht von meiner Handyfirma. Das Internet kostet in der Schweiz zwölf Euro. Pro Minute!

LENA Wie lange warst du denn online?

MAYA Seit einer Stunde. Ich habe mit der Karte den Weg gesucht. Dein Weg, deine Karte, mein Geld.

LENA Nach der Fähre sind wir in Deutschland. Dann bezahlst du nichts mehr.

Ping. Willkommen in Deutschland! Und dann, auf dem Rad: Psssst. Der zweite Reifen.



Eine Fähre auf dem Bodensee: In einer Stunde ist man in der Schweiz.



An der Grenze am Bodensee: Hier sieht man fast nichts davon.

Türkçe · Lena: Şimdi bisikletle feribota gidiyoruz. Konstanz'dan Meersburg'a. Sonra teyzemde kalıyoruz. · Maya: Bir saattir patlak bir lastikle sürüyorum. · Lena: Feribottan sonra tamir ederiz. Pompayı sırt çantamdan çıkarırım. · Maya'nın telefonu "ping" diyor. · Maya: Lena! Burada yazıyor: İsviçre'ye hoş geldiniz! · Lena: Bu normal. İsviçre limanın karşısında. · Ping. · Maya: Şimdi de: Avusturya'ya hoş geldiniz! · Lena: O da normal. Göl herkesin. Buraya gel, feribottayız. · Ping. · Maya: Lena! Telefon şirketimden bir mesaj. İsviçre'de internet on iki euro. Dakikası! · Lena: Ne kadar süre internetteydin? · Maya: Bir saat. Haritayla yolu arıyordum. Senin yolun, senin haritan, benim param. · Lena: Feribottan sonra Almanya'dayız. O zaman artık ödemezsin. · Ping. Almanya'ya hoş geldiniz! Sonra da bisiklette: pssst. İkinci lastik.

1 Richtig oder falsch?

Metinde yazanı daire içine al.

Die Fähre fährt von Konstanz nach **Meersburg** / **Österreich** .

Sie bleiben bei **Lenas Tante** / **Mayas Oma** .

Maya fährt seit **einer Stunde** / **einer Woche** mit dem kaputten Reifen.

Das Internet ist teuer in **der Schweiz** / **Deutschland** .

Am Ende ist **noch ein Reifen** / **die Fähre** kaputt.

2 Welches Wort?

Metindeki gibi mit, von, bei, nach ya da seit ile tamamla.

Wir fahren _____ dem Rad zur Fähre.

Wir fahren _____ Konstanz nach Meersburg.

Wir bleiben _____ meiner Tante.

_____ einer Stunde fahre ich mit einem kaputten Reifen.

SCHREİB MİT! · SIRA SENDE

Metinden aklında tutmak istediğin iki cümleyi yaz, sonra aynı kalıpta kendi cümleni yaz.

WUSSTEST DU?

Bodensee'deki sınır hiçbir zaman tam olarak kararlaştırılmadı. Almanya, Avusturya ve İsviçre haritayı her biri kendi bildiği gibi okur; İsviçre'ye göre çizgi gölün ortasından geçer. Yüzyıllardır kimse gerçekten karar vermeden gayet iyi işliyor.

GRAMMATIK · 1 / 2

aus, bei, mit, nach, seit, von, zu

Bir kez şarkı gibi söyle, akılda kalsın

Prüfen

Dativ şarkısı

aus	bei	mit	nach	seit	von	zu
-den, içinden	-de, yanında	ile, -le	sonra, -e	-den beri, -dır	-den, -in	-e, yanına

Arkalarından: dem, der, den

Hep 4. konunun üçüncü satırı: wem?

	DER	DİE	DAS	PLURAL
mit	mit *dem* Bus	mit *der* Bahn	mit *dem* Auto	mit *den* Kindern
bei	*beim* Arzt	bei *der* Arbeit	*beim* Bäcker	bei *meinen* Eltern
von	*vom* Markt	von *der* Post	*vom* Kino	von *den* Nachbarn

1 Mini-Check

Doğru kelimeyi daire içine al.

Ich fahre mit **dem** / **den** Rad.

Er wohnt bei **seiner** / **seine** Oma.

von **der** / **die** Arbeit

Sie kommt aus **der** / **die** Schweiz.

nach **dem** / **das** Essen

seit **einem** / **ein** Jahr

SCHREİB MİT! · SIRA SENDE

Bu sayfanın kuralıyla kendi üç cümleni yaz. Kelime sayfasındaki kelimeleri kullan.

WUSSTEST DU?

Bodensee'nin çevresindeki bisiklet yolu, *Bodensee-Radweg*, yaklaşık 260 kilometre uzunluğunda ve Avrupa'nın en sevilenlerinden. Birçok kişi onu bir haftada sürer; hangi pastayı hangi ülkede yediğini ise neredeyse kimse hatırlamaz.

GRAMMATIK · 2 / 2

zum, zur, beim, vom

İki kelime bir olur, seit de hâlâ sürdüğünü söyler

Prüfen

İki kelime bir olur

bei + dem = **beim** beim Arzt

von + dem = **vom** vom Markt

zu + dem = **zum** zum Bahnhof

zu + der = **zur** zur Post

DİKKAT

seit: ve hâlâ sürüyor

Ich wohne *seit* drei Jahren in Berlin: hâlâ orada oturuyorum, bu yüzden Almanca geçmiş zamanı değil şimdiki zamanı kullanır, Türkçedeki "üç yıldır oturuyorum" gibi. Seit *Montag* bin ich krank.

Alıştırma sayfası için kelimeler

der Bäcker fırıncı

der Markt pazar

die Bahn tren, demiryolu

gerade şu anda, tam şimdi

die Post postane

das Jahr · seit einem Jahr
yıl · bir yıldır

mit meinem · mit meiner
benim ... ile (der, das · die)

2 Mini-Check

Doğru kelimeyi daire içine al.

Ich gehe **zum** / **zur** Bahnhof.

Wir sind **beim** / **bei** Arzt.

Ich wohne **seit** / **für** zwei Jahren hier.

Ich gehe **zur** / **zum** Arbeit.

Er kommt **vom** / **von** Bahnhof.

Seit / **Vor** gestern bin ich krank.

SCHREİB MİT! · SIRA SENDE

Bu sayfanın kuralıyla kendi üç cümleni yaz. Kelime sayfasındaki kelimeleri kullan.

WUSSTEST DU?

Zeplin 1900'de Bodensee'de, Friedrichshafen'de icat edildi. Bugün hâlâ bir zeplinle gölün üzerinde uçabilirsin: üç ülkeyi birden görmenin sakin bir yolu, hem de hiç sınır görmeden.

An der Fähre: Stopp!

Prüfen



Küçük bir araba feribotunda gerçek bir tabela, bu Elbe nehrinde. *Weiterfahrt* yola devam etmek, *Aufforderung* sana söylenmesi, *das Fährpersonal* da feribotta çalışan kişiler demek.

1 Lies das Schild

Tabelada yazanı daire içine al.

Hier muss man **warten** / **schnell fahren** .

Weiterfahren darf man erst **nach Aufforderung** / **nach zehn Minuten** .

Die Aufforderung kommt vom **Fährpersonal** / **Fahrrad** .

2 An der Fähre

mit, von, zu, nach ya da seit ile tamamla.

Ich warte _____ einer Stunde.

Ich fahre _____ dem Fahrrad zur Fähre.

Die Fähre fährt _____ hier

_____ der Fahrt trinke ich einen Kaffee.

SCHREİB MİT! · SIRA SENDE

Fotoğrafta okuyabildiğin her Almanca kelimeyi yaz; isimse Artikel'iyle birlikte.

WUSSTEST DU?

Almanya'da hâlâ birçok küçük nehir feribotu var, bazıları hiç motorsuz çalışır: nehir onları bir halat boyunca iter. Elbe'de karşıya geçmek bir iki euro tutar, parayı da korkuluğun yanındaki adama ödersin.

ÜBUNGEN · ALIŞTIRMA 1 / 2

Mit dem Rad

Prüfen

1 Hangi küçük kelime?

aus, bei, mit, nach, seit, von ya da zu yaz.

Ich komme _____ der Schweiz.

Ich wohne _____ meinen Eltern.

Ich fahre _____ dem Bus.

_____ der Arbeit gehe ich nach Hause.

Ich lerne Deutsch _____ einem Jahr.

Das ist ein Geschenk _____ meiner Mutter.

2 dem, der mi, den mi?

Artikeli yaz.

Wir fahren mit _____ Bahn.

Ich wohne bei _____ Kindern.

Er kommt gerade aus _____ Haus.

Sie spricht mit _____ Lehrer.

3 Kısa ve tatlı

Doğru kelimeyi daire içine al.

Ich gehe **zum** / **zur** Arzt.

Wir fahren **zum** / **zur** Post.

Ich kaufe Brot **beim** / **vom** Bäcker.

Er kommt **vom** / **beim** Markt.

Seiten-Challenge: Gold auf dieser Seite

Kâğıtta bitirdin mi? Bu sayfanın üstündeki kodu tara ve Uygulama'yı seç: aynı alıştırmalar kısa testler olarak. Her birinde altın kazan ve burada işaretle.

1

Üstteki kod
App

SCHREİB MİT! · SIRA SENDE

Bu bölümden beş kelime seç ve her biriyle bir cümle yaz.

Mit dem Rad

Prüfen

4 Senin hakkında

İki doğru cümle yaz.

Ich wohne seit _____ in

Ich fahre mit _____ zur Arbeit.

5 Almanca söyle

Almanca yaz.

İşe otobüsle gidiyorum. _____

Fırıncıda. (o, kadın) _____

6 Bilder-Check

Her kelimeyi der, die ya da das ile yaz. Kelime sayfasına bakmak yok.

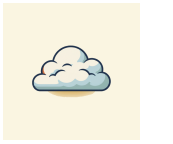
o .....


o .....


o .....


o .....


o .....

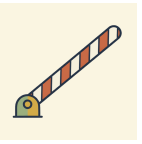
o .....

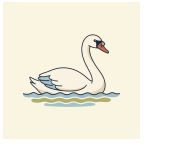
o .....


o .....


o .....


o .....


o .....


o .....

Seiten-Challenge: Gold auf dieser Seite

Kâğıtta bitirdin mi? Bu sayfanın üstündeki kodu tara ve Uygulama'yı seç: aynı alıştırmalar kısa testler olarak. Her birinde altın kazan ve burada işaretle.

1

↑ Üstteki kod
App

SCHREİB MİT! · SIRA SENDE

Bu iki sayfada yanlış yaptıklarını doğru hâliyle birer kez yaz.

HÖREN, SPRECHEN, KÖNNEN

Mit dem Rad

Hören

Yol nasıl sorulur, satır satır: her cümleyi dinle, sesten sonra tekrarla ve her zum ve zur'a kulak ver.

languagequiz.org/b/a2-24

Sprechen

Öğretmene bir geziyi anlat: kiminle, kime, ne kadar süre. mit ve bei'den sonraki Dativ'e kulak verir.

languagequiz.org/b/a2-31

In der App

Bölümün alıştırması: anında düzeltme ve madalya basamakları.

languagequiz.org/b/a2-09

ICH KANN … · YAPABİLİRİM

- [ ] yedi Dativ kelimesini ezbere bilirim
- [ ] onlardan sonra dem, der, den kullanabilirim
- [ ] beim, vom, zum, zur diyebilirim
- [ ] seit ile ne kadar zamandır olduğunu söyleyebilirim

Bitti mi? Yapabildiklerini işaretle. Her sayfayı koduyla ya da 140. sayfadaki cevaplarla kontrol et. Yanlış yaptıklarını yuvarlak içine al ve bir hafta sonra onlara geri dön.

Bu bölümün her alıştırması uygulamada kısa bir test olarak da var: herhangi bir sayfa kodunu tara ve Uygulama'yı seç.

Bölümün tamamı uygulamada: **languagequiz.org/b/a21-29**

MEİNE NOTİZEN · NOTLARIM

BİLDWÖRTERBUCH · RESİMLİ SÖZLÜK

Mit dem Rad

Bu bölümün resimli bütün kelimeleri tek sayfada. Kelimeleri kapat, resimlerden söyle; resimleri kapat, kelimelerden çiz.



die Wolke
pl. -n
bulut



der Himmel
çoğulu yok
gökyüzü



der Turm
die Türme
kule



das Haus
die Häuser
ev

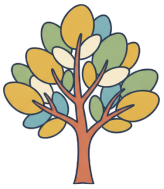

der Baum
die Bäume
ağaç



die Fähre
pl. -n
feribot



das Boot
pl. -e
tekne



der See
pl. -n
göl

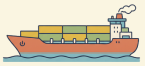

das Schiff
pl. -e
gemi



der Hafen
die Häfen
liman



die Grenze
pl. -n
sınır



der Berg
pl. -e
dağ



der Schwan
die Schwäne
kuğu



die Brücke
pl. -n
köprü



der Leuchtturm
die Leuchttürme
deniz feneri



der Steg
pl. -e
iskele



die Bank
die Bänke
bank



das Fahrrad
die Fahrräder
bisiklet



der Helm
pl. -e
kask



der Reifen
çoğulu yok
lastik



der Sattel
die Sättel
sele



die Pumpe
pl. -n
pompa



der Radweg
pl. -e
bisiklet yolu

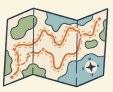

die Landkarte
pl. -n
harita



der Pass
die Pässe
pasaport



die Freundin
pl. -nen
arkadaş (kadın)



die Oma
pl. -s
büyükanne, nine



6 Das steht dir gut

DAS KAUFHAUS IN BERLIN

Im KaDeWe in Berlin: nicht nur Kleider. Ganz oben gibt es Essen.

1. Was gefällt dir hier?
2. Was schmeckt dir am besten?
3. Was hast du zuletzt gekauft?

AUCH İM KAUFHAUS · MAĞAZADA AYRICA



das Hemd
pl. -en
gömlek



die Hose
pl. -n
pantolon



der Rock
die Röcke
etek



das Kleid
pl. -er
elbise



die Jacke
pl. -n
ceket, mont



der Mantel
die Mäntel
palto, manto



der Pullover
çoğulu yok
kazak



der Anzug
die Anzüge
takım elbise



die Krawatte
pl. -n
kravat



der Hut
die Hüte
şapka



die Socken
çoraplar



der Schuh
pl. -e
ayakkabı



das T-Shirt
pl. -s
tişört



die Tasche
pl. -n
çanta



die Rolltreppe
pl. -n
yürüyen merdiven



die Umkleidekabine
pl. -n
deneme kabini



der Spiegel
çoğulu yok
ayna



der Kleiderbügel
çoğulu yok
askı



die Kasse
pl. -n
kasa



die Größe
pl. -n
beden



der Verkäufer
çoğulu yok
satış elemanı (erkek)



der Vorhang
die Vorhänge
perde



die Farbe
pl. -n
renk

gefallen
hoşuna gitmek

passen
uymak (beden)

stehen
yakışmak

schmecken
tadı güzel gelmek

anprobieren
denemek, prova etmek

Wortkarten


die Lampe
pl. -n ·lamba
der Bildschirm
pl. -e ·ekran
der Schinken
çoğulu yok ·jambon
die Tür
pl. -en ·kapı
die Wand
die Wände ·duvar
die Verkäuferin
pl. -nen ·satış elemanı (kadın)
der Teller
çoğulu yok ·tabak

LESEN · OKUMA

Das steht Ihnen sehr gut

Hören, prüfen

Max'in cumartesi bir düğünü var ve giyecek hiçbir şeyi yok; Lena da onu Berlin'deki büyük mağazaya götürüyor. Satış elemanı otuz yıldır orada ve tek bir cümlesi var.

VERKÄUFER Guten Tag! Kann ich Ihnen helfen?

MAX Ja, bitte. Ich brauche einen Anzug. Gefällt dir der hier, Lena?

LENA Der gefällt mir nicht. Er ist braun. Du bist doch kein Sofa.

VERKÄUFER Probieren Sie ihn doch an. Oh! Der steht Ihnen sehr gut.

MAX Die Hose ist zu kurz. Sie passt mir nicht.

VERKÄUFER Sie steht Ihnen sehr gut. Kurz ist modern.

LENA Nimm den blauen. Der gefällt mir besser.

MAX Der Blaue ist zu groß! Ich sehe darin aus wie ein Kind.

VERKÄUFER Das steht Ihnen sehr gut.

Lena sieht den Verkäufer an. Sie nimmt den Vorhang von der Umkleidekabine und gibt ihn Max.

LENA Max, zieh das mal an.

VERKÄUFER Oh! Der steht Ihnen sehr gut. Die Farbe passt zu Ihren Augen.

MAX Wirklich? Was kostet der?

LENA Max.

MAX Was? Er gefällt mir. Und ich bin der Einzige auf der Hochzeit mit Vorhang.

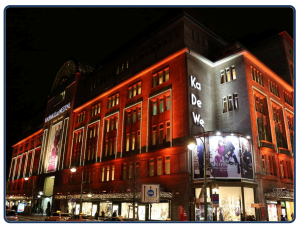

Das KaDeWe zu Weihnachten: Hier steht auch der Baum sehr gut.



Diese Schuhe? Sie stehen Ihnen sehr gut.

Türkçe · Verkäufer: Merhaba! Size yardımcı olabilir miyim? · Max: Evet, lütfen. Bir takım elbiseye ihtiyacım var. Bu hoşuna gidiyor mu, Lena? · Lena: Bu hoşuma gitmiyor. Kahverengi. Sen kanepe değilsin. · Verkäufer: Bir deneyin. Ah! Size çok yakıştı. · Max: Pantolon çok kısa. Bana olmuyor. · Verkäufer: Size çok yakışıyor. Kısa moderndir. · Lena: Maviyi al. O daha çok hoşuma gidiyor. · Max: Mavisi çok büyük! İçinde çocuk gibi görünüyorum. · Verkäufer: Size çok yakışıyor. · Lena satış elemanına bakıyor. Deneme kabininin perdesini çıkarıp Max'e uzatıyor. · Lena: Max, bunu giy. · Verkäufer: Ah! Size çok yakıştı. Renk gözlerinize uyuyor. · Max: Gerçekten mi? Ne kadar? · Lena: Max. · Max: Ne? Hoşuma gitti. Hem düğünde perdeli tek kişi ben olurum.

1 Richtig oder falsch?

Metinde yazanı daire içine al.

Max braucht **einen Anzug** / **ein Sofa** .

Der braune Anzug gefällt **Lena nicht** / **Lena sehr** .

Die Hose ist **zu kurz** / **zu lang** .

Der Verkäufer sagt immer: Das **steht Ihnen gut** / **passt nicht** .

Am Ende gefällt Max **der Vorhang** / **der braune Anzug** .

2 Mir, dir, Ihnen

Metindeki gibi mir, dir ya da Ihnen ile tamamla.

Kann ich _____ helfen?

Gefällt _____ der hier, Lena?

Der gefällt _____ nicht.

Der steht _____ sehr gut.

SCHREİB MİT! · SIRA SENDE

Metinden aklında tutmak istediğin iki cümleyi yaz, sonra aynı kalıpta kendi cümleni yaz.

WUSSTEST DU?

Berlin'deki KaDeWe 1907'de açıldı ve Avrupa'nın en büyük mağazalarından biri. Altıncı katı, çoğu insanın hayatı boyunca göreceğinden fazla peynirin bulunduğu bir yemek salonu; birçok ziyaretçi giysilere hiç ulaşamaz.

GRAMMATIK · 1 / 2

mir, dir, ihm, ihr

wer? wen? wem? ve hoşuma gidiyor

Prüfen

wer? wen? wem?

Ortadaki sütun A1.2'den. uns ve euch hiç değişmez.

WER?	WEN?	WEM?	TÜRKÇESİ
ich	mich	*mir*	bana
du	dich	*dir*	sana
er · es	ihn · es	*ihm*	ona (erkek) · ona (nesne)
sie	sie	*ihr*	ona (kadın)
wir	uns	uns	bize
ihr	euch	euch	size (çoğul)
sie · Sie	sie · Sie	*ihnen · Ihnen*	onlara · size (resmî)

Hoşuma gidiyor: tıpkı Türkçedeki gibi

Şey yapar; kişi -e hâlinde alır.

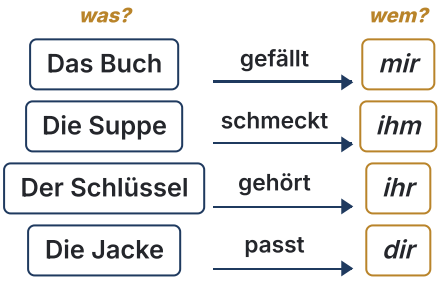

İPUCU

Dativ kelimelerinden sonra da

mit *mir*, bei *dir*, von *ihm*, zu *ihr*: aus, bei, mit, nach, seit, von, zu'dan sonra hep bu biçimler.

1 Mini-Check

Doğru kelimeyi daire içine al.

Das gefällt **mir** / **mich** .

Ich helfe **dir** / **dich** .

Max? Das steht **ihm** / **ihn** gut.

Lena? Ich danke **ihr** / **sie** .

Wie geht es **euch** / **ihr** ? (siz, çoğul)

Das schmeckt **uns** / **wir** .

SCHREIB MIT! · SIRA SENDE

Bu sayfanın kuralıyla kendi üç cümleni yaz. Kelime sayfasındaki kelimeleri kullan.

WUSSTEST DU?

Alman bedenleri İngiliz ya da Amerikan bedenleri değildir: kadın giyiminde 36, 38, 40 gibi sayılar kullanılır, ayakkabıda da Avrupa numarası. Satıcı *Welche Größe haben Sie?* diye sorar ve bir sayı bekler; markaya göre bir numara kayabilir, o yüzden dene.

GRAMMATIK · 2 / 2

Es gefällt mir

Dükkân ve sofra için dört fiil: kişi Dativ'de gelir

Prüfen

Şey sana yapar

İşi yapan şeydir, sen alırsın: *Der Mantel gefällt mir, ich gefalle* değil.
Türkçede de "palto hoşuma gidiyor" denir. Çoğulda: Die Schuhe *gefallen* mir.

FİİL	BÖYLE	TÜRKÇESİ
gefallen	**Der Mantel *gefällt* mir.**	Palto hoşuma gidiyor.
passen	**Die Hose *passt* mir nicht.**	Pantolon bana olmuyor.
stehen	**Das Kleid *steht* dir gut.**	Elbise sana yakışıyor.
schmecken	**Die Suppe *schmeckt* mir.**	Çorba bana lezzetli geliyor.
gehören	**Das Hemd *gehört* ihm.**	Gömlek ona ait.

DİKKAT

Sevmek: üç yol

Das gefällt mir: görünüşü ya da sesi hoşuma gidiyor. *Das schmeckt mir*: tadı hoşuma gidiyor. *Ich mag das*: genel olarak seviyorum. *Ich liebe dich* ise yalnızca gerçekten sevdiğin insanlar için.

Dükkânda

Ich schaue nur: sadece bakıyorum. Her dükkânda işe yarar.

VERKÄUFER	SİE
Kann ich Ihnen helfen?	**Danke, ich schaue nur.**
Welche Größe haben Sie?	**Größe 40, glaube ich.**
Passt Ihnen der Rock?	**Nein, er ist mir zu klein.**
Gefällt Ihnen die Farbe?	**Ja, die nehme ich.**

Alıştırma sayfası için kelimeler

die Suppe çorba
der Weg yol
helfen · du hilfst -e yardım etmek
passen uymak (beden)
das Futter hayvan yemi, mama
zeigen göstermek
der Rock etek

2 Mini-Check

Doğru kelimeyi daire içine al.

Die Schuhe **gefallen** / **gefällt** mir.

Der Hut **steht** / **stehen** dir gut.

Die Suppe **schmeckt** / **schmeckst** uns.

Der Rock ist mir zu **klein** / **kleiner** .

Kann ich **Ihnen** / **Sie** helfen?

Passt **dir** / **dich** die Jacke?

SCHREIB MİT! · SIRA SENDE

Bu sayfanın kuralıyla kendi üç cümleni yaz. Kelime sayfasındaki kelimeleri kullan.

WUSSTEST DU?

Almanya'da dükkânların, internetten almadıysan, sadece beğenmediğin bir şeyi geri alma zorunluluğu yoktur. Büyük mağazaların çoğu fişi saklarsan yine de alır: *Kann ich das umtauschen?* diye sor.

Vor dem Geschäft: Prozente!

Prüfen



Bir giyim mağazasının önünde gerçek bir tabela. *Markenqualitäten* markalı ürünler, *reduziert* de indirimli demek. Kısa, çünkü çok şey söylemesine gerek yok: % işareti konuşuyor.

1 Lies das Schild

Tabelada yazanı daire içine al.

Die Sachen sind **billiger** / **teurer** .

Reduziert heißt: **es kostet weniger** / **es kostet mehr** .

2 Was kostet es jetzt?

Her şey yarı fiyatına. Yeni fiyatı yaz.

die Hose, 40 € _____ **das Kleid, 60 €** _____

der Hut, 18 € _____ **der Mantel, 120 €** _____

3 Im Geschäft

Satış elemanına mir ya da Ihnen ile cevap ver.

Gefällt _____ die Hose? (polite)

Ja, sie gefällt _____ sehr gut.

Aber sie passt _____ nicht.

SCHREİB MİT! · SIRA SENDE

Fotoğrafta okuyabildiğin her Almanca kelimeyi yaz; isimse Artikel'iyle birlikte.

WUSSTEST DU?

Almanya'da 2004'e kadar büyük indirimlere yılda yalnızca iki kez izin veren bir yasa vardı: *Sommerschlussverkauf* ve *Winterschlussverkauf* (yaz ve kış sonu indirimi). Yasa kalktı ama insanlar hâlâ *SSV* ve *WSV* der ve sanki kalkmamış gibi kuyruğa girer.

ÜBUNGEN · ALIŞTIRMA 1 / 2

Das steht dir gut

Prüfen

1 Kime?

Parantezdeki kişi için gereken kelimeyi yaz.

Kannst du _____ helfen? (ich)

Ich gebe _____ das Buch. (du)

Das Auto gehört _____ . (er)

Wie geht es _____ ? (sie, she)

Können Sie _____ den Weg zeigen? (wir)

Wie geht es _____ , Herr Braun? (Sie)

Der Hund hat Hunger. Ich gebe _____ das Futter. (er)

Das Geschenk gefällt _____ . (sie, they)

2 mich mi, mir mi?

Doğru kelimeyi daire içine al.

Siehst du **mich** / **mir** ?

Hilfst du **mich** / **mir** ?

Ich liebe **dich** / **dir** .

Ich danke **dich** / **dir** .

Kommst du mit **mich** / **mir** ?

Rufst du **mich** / **mir** an?

3 Hoşuma gidiyor

Almanca usulü yaz: önce şey.

ich · das Buch · gefallen _____

er · die Suppe · schmecken _____

du · die Jacke · passen _____

Seiten-Challenge: Gold auf dieser Seite

Kâğıtta bitirdin mi? Bu sayfanın üstündeki kodu tara ve Uygulama'yı seç: aynı alıştırmalar kısa testler olarak. Her birinde altın kazan ve burada işaretle.

1

Üstteki kod App

SCHREİB MİT! · SIRA SENDE

Bu bölümden beş kelime seç ve her biriyle bir cümle yaz.

Das steht dir gut

Prüfen

4 Im Geschäft

Diyaloğu gefällt, passt, steht ya da schmeckt ile tamamla.

Der Mantel _____ mir nicht. Er ist zu groß.

Die Farbe _____ mir, sie ist schön.

Das Kleid _____ dir sehr gut!

Die Suppe _____ mir nicht. Sie ist kalt.

5 Sevdiklerin

İki doğru cümle yaz.

_____ gefällt mir.

_____ schmeckt mir nicht.

6 Bilder-Check

Her kelimeyi der, die ya da das ile yaz. Kelime sayfasına bakmak yok.

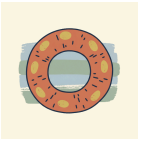
o .....


o .....


o .....


o .....


o .....


o .....


o .....


o .....


o .....


o .....


o .....


o .....

Seiten-Challenge: Gold auf dieser Seite

Kâğıtta bitirdin mi? Bu sayfanın üstündeki kodu tara ve Uygulama'yı seç: aynı alıştırmalar kısa testler olarak. Her birinde altın kazan ve burada işaretle.

1

Üstteki kod
App

SCHREİB MİT! · SIRA SENDE

Bu iki sayfada yanlış yaptıklarını doğru hâliyle birer kez yaz.

HÖREN, SPRECHEN, KÖNNEN

Das steht dir gut

Hören

Bir hafta sonu, satır satır. Her cümleyi dinle, sesten sonra tekrarla ve mir ya da dir ile kendi cümleni de dene.

languagequiz.org/b/a2-05

Sprechen

Öğretmene son zamanlarda ne yaptığını ve nasıl bulduğunu anlat. mir, dir ve ihm'e kulak verir.

languagequiz.org/b/a2-31

In der App

Bölümün alıştırması: anında düzeltme ve madalya basamakları.

languagequiz.org/b/a2-12

ICH KANN … · YAPABİLİRİM

- [ ] mir, dir, ihm, ihr, uns, euch, ihnen diyebilirim
- [ ] gefallen ve schmecken ile neyi sevdiğimi söyleyebilirim
- [ ] mich ile mir'i ayırt edebilirim
- [ ] giysi deneyip neyin uyduğunu söyleyebilirim

Bitti mi? Yapabildiklerini işaretle. Her sayfayı koduyla ya da 140. sayfadaki cevaplarla kontrol et. Yanlış yaptıklarını yuvarlak içine al ve bir hafta sonra onlara geri dön.

Bu bölümün her alıştırması uygulamada kısa bir test olarak da var: herhangi bir sayfa kodunu tara ve Uygulama'yı seç.

Bölümün tamamı uygulamada: **languagequiz.org/b/a21-36**

MEİNE NOTİZEN · NOTLARIM

BİLDWÖRTERBUCH · RESİMLİ SÖZLÜK

Das steht dir gut

Bu bölümün resimli bütün kelimeleri tek sayfada. Kelimeleri kapat, resimlerden söyle; resimleri kapat, kelimelerden çiz.



der Schinken
çoğulu yok
jambon



die Lampe
pl. -n
lamba



der Bildschirm
pl. -e
ekran



die Verkäuferin
pl. -nen
satış elemanı (kadın)



der Teller
çoğulu yok
tabak



die Tür
pl. -en
kapı



die Wand
die Wände
duvar



das Hemd
pl. -en
gömlek



die Hose
pl. -n
pantolon



der Rock
die Röcke
etek



das Kleid
pl. -er
elbise



die Jacke
pl. -n
ceket, mont



der Mantel
die Mäntel
palto, manto



der Pullover
çoğulu yok
kazak



der Anzug
die Anzüge
takım elbise



die Krawatte
pl. -n
kravat



der Hut
die Hüte
şapka



die Socken
çoraplar



der Schuh
pl. -e
ayakkabı



das T-Shirt
pl. -s
tişört



die Tasche
pl. -n
çanta



die Rolltreppe
pl. -n
yürüyen merdiven



die Umkleidekabine
pl. -n
deneme kabini



der Spiegel
çoğulu yok
ayna



der Kleiderbügel
çoğulu yok
askı



die Kasse
pl. -n
kasa



die Größe
pl. -n
beden



der Verkäufer
çoğulu yok
satış elemanı (erkek)

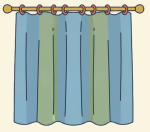

der Vorhang
die Vorhänge
perde



die Farbe
pl. -n
renk



7

Ich gebe es dir

WEIHNACHTEN IN NÜRNBERG

Der Christkindlesmarkt in Nürnberg, im Schnee.

1. Wem schenkst du etwas?
2. Was hast du zuletzt bekommen?
3. Was trinkst du hier?

AUCH ZU WEİHNACHTEN · NOEL'DE AYRICA



der Stand
die Stände
tezgâh



die Kerze
pl. -n
mum



die Wurst
die Würste
sosis



die Tasse
pl. -n
kupa, fincan



die Mütze
pl. -n
yün bere



der Baum
die Bäume
ağaç



das Geschenk
pl. -e
hediye



das Paket
pl. -e
paket, koli



die Karte
pl. -n
kart



die Schokolade
pl. -n
çikolata



das Buch
die Bücher
kitap



der Kalender
çoğulu yok
takvim



die Blumen
çiçekler



die Familie
pl. -n
aile

der Weihnachtsmarkt· die Weihnachtsmärkte
Noel pazarı

der Stern· pl. -e
yıldız

der Engel· çoğulu yok
melek

der Lebkuchen· çoğulu yok
zencefilli kurabiye

der Glühwein· pl. -e
sıcak şarap

der Schal· pl. -s
atkı

die Handschuhe
eldivenler

schenken
hediye etmek

geben
vermek

bringen
getirmek

schicken
göndermek

zeigen
göstermek

Frohe Weihnachten!
Mutlu Noeller!

Wortkarten



die Kirche
pl. -n ·kilise

das Fenster
çoğulu yok ·pencere

das Haus
die Häuser ·ev

das Dach
die Dächer ·çatı

der Schnee
çoğulu yok ·kar

das Schild
pl. -er ·tabela

die Leute
insanlar

die Jacke
pl. -n ·ceket, mont

LESEN · OKUMA

Der Schal

Hören, prüfen

Noel arifesi, Lena'da. Ağaç yanıyor, Maya elinde bir paketle geldi ve bu sefer herkes vaktinde. Almanya'da hediyeler yarın değil bu akşam açılır. Açılmasa daha iyi olurdu.

MAYA Frohe Weihnachten, Lena! Das ist für dich. Ich schenke es dir von Herzen.

LENA Oh, ein Schal! Ein schöner roter Schal. Moment … den kenne ich.

MAYA Ja? Er ist ganz neu.

LENA Maya. Den habe ich dir letztes Jahr geschenkt.

MAYA Was? Nein! Den hat mir … ach so. Ja. Aber ich habe ihn nie getragen! Er ist wirklich neu!

LENA Das sehe ich. Es ist in Ordnung. Ich habe ihn dir auch nicht gekauft.

MAYA Wie bitte?

LENA Max hat ihn mir geschenkt. Vor zwei Jahren.

Es klingelt. Max kommt herein und gibt Lena eine kleine Tüte.

MAX Frohe Weihnachten! Ich bringe dir etwas von meiner Mutter. Und Maya, das hier ist für dich.

MAYA Danke, Max. Wer hat dir denn den roten Schal geschenkt, damals?

MAX Meine Mutter. Warum?

LENA Und was ist in der Tüte von deiner Mutter?

MAX Das zeige ich dir gern. Sie hat ihn selbst gestrickt, sagt sie. Schon wieder rot.



Am Markt: Der Baum ist hoch, und der Schnee ist echt.



Eine alte Karte zu Weihnachten: Vier Kinder bringen einen Baum.

Türkçe · Maya: Mutlu Noeller, Lena! Bu senin için. Sana gönülden veriyorum. · Lena: Aa, bir atkı! Güzel, kırmızı bir atkı. Dur… bunu tanıyorum. · Maya: Öyle mi? Yepyeni. · Lena: Maya. Onu sana geçen yıl ben verdim. · Maya: Ne? Hayır! Onu bana… ah. Evet. Ama hiç takmadım! Gerçekten yeni! · Lena: Görüyorum. Önemli değil. Ben de onu senin için satın almamıştım. · Maya: Efendim? · Lena: Onu bana Max verdi. İki yıl önce. · Kapı çalıyor. Max içeri giriyor ve Lena'ya küçük bir çanta veriyor. · Max: Mutlu Noeller! Sana annemden bir şey getirdim. Maya, bu da senin için. · Maya: Teşekkürler Max. O zamanlar kırmızı atkıyı sana kim vermişti? · Max: Annem. Neden? · Lena: Peki annenin çantasında ne var? · Max: Seve seve göstereyim. Kendisi örmüş, öyle diyor. Yine kırmızı.

1 Richtig oder falsch?

Metinde yazanı daire içine al.

Maya schenkt Lena **einen Schal** / **ein Buch** .

Der Schal ist **rot** / **blau** .

Lena hat den Schal letztes Jahr **Maya** / **Max** geschenkt.

Max hat den Schal von **seiner Mutter** / **Maya** bekommen.

Die Geschenke öffnet man am **24. Dezember** / **25. Dezember** .

2 Wer schenkt wem was?

Önce kişi, sonra şey olan bir cümle yaz.

Maya / Lena / den Schal

Lena / Maya / den Schal (letztes Jahr)

Die Mutter / Max / den Schal

SCHREİB MİT! · SIRA SENDE

Metinden aklında tutmak istediğin iki cümleyi yaz, sonra aynı kalıpta kendi cümleni yaz.

WUSSTEST DU?

Almanya'da hediyeler 24 Aralık akşamı, *Heiligabend*'de açılır. Çocuklara güneyde hediyeleri *Christkind*'in, kuzeyde *Weihnachtsmann*'ın getirdiği söylenir. Bir hediyeyi başkasına devretmenin bile bir kelimesi var: *weiterverschenken*.

Wer zuerst?

İki nesne varsa kişi şeyden önce gelir

Prüfen

Önce kim?

Ich	gebe	dem Kind (wem?)	den Ball (was?)	İki isim: önce kişi.
Ich	gebe	ihn (was?)	dem Kind (wem?)	Şey küçük bir kelime olunca öne atlar.
Ich	gebe	ihn (was?)	ihm (wem?)	İki küçük kelime: önce şey.

Verme fiilleri: jemandem etwas

jemandem = birine (wem?, -e), *etwas* = bir şey (was?).

geben vermek	**schenken** hediye etmek	**bringen** getirmek	**schicken** göndermek
zeigen göstermek	**erklären** açıklamak	**erzählen** anlatmak	**leihen** ödünç vermek

1 Mini-Check

Doğru cümleyi daire içine al.

- **Ich gebe dem Kind das Buch.** / **Ich gebe das Kind dem Buch.**
- **Sie schenkt mir einen Schal.** / **Sie schenkt mich einen Schal.**
- **Er zeigt uns das Foto.** / **Er zeigt das Foto wir.**
- **Max bringt seiner Mutter Blumen.** / **Max bringt seine Mutter Blumen.**

SCHREİB MİT! · SIRA SENDE

Bu sayfanın kuralıyla kendi üç cümleni yaz. Kelime sayfasındaki kelimeleri kullan.

WUSSTEST DU?

Nürnberg'in *Christkindlesmarkt*'ı Almanya'nın en eskilerinden biri; zencefilli kurabiyesi *Lebkuchen* orada altı yüz yılı aşkın süredir yapılıyor. Pazar her yıl Christkind'in, altın taçlı genç bir kadının konuşmasıyla açılır.

Ich gebe es dir

Şey küçük bir kelime olunca öne geçer

Prüfen

İPUCU

İki soruyu sor

Wem gebe ich etwas? *dem Kind*. Was gebe ich? *den Ball*. Cevaplar sana hâlleri verir: wem? için dem, was? için den. Türkçede de böyle: çocuğa (-e) topu (-i) veriyorum.

Sırayı değiştir

İsim bekler; küçük kelime öne atlar.

	FİİL	BİRİNCİ	İKİNCİ	
Ich	gebe	dem Kind	das Buch	iki isim: önce kişi
Ich	gebe	ihm	das Buch	kişi küçük: yine önde
Ich	gebe	*es*	dem Kind	şey küçük: öne atlar
Ich	gebe	*es*	ihm	ikisi de küçük: önce şey

Alıştırma sayfası için kelimeler

der Stift kalem
der Ball top
der Garten bahçe
die E-Mail e-posta
wünschen dilemek
die Tochter kız evlat

2 Mini-Check

Doğru cümleyi daire içine al.

Ich gebe es dir. / **Ich gebe dir es.**

Er schenkt ihn mir. / **Er schenkt mir ihn.**

Sie zeigt es ihm. / **Sie zeigt ihm es.**

Ich gebe ihn dem Kind. / **Ich gebe dem Kind ihn.**

SCHREİB MİT! · SIRA SENDE

Bu sayfanın kuralıyla kendi üç cümleni yaz. Kelime sayfasındaki kelimeleri kullan.

WUSSTEST DU?

Wunschzettel, bir Alman çocuğunun Christkind'e yazıp pencere kenarına bıraktığı istek listesidir. Gece kaybolur; Himmelpfort köyünün postanesinde de gönüllüler ülkenin her yerinden gelen mektupları cevaplar.

Wie schreibt man einen Weihnachtsbrief?

Prüfen

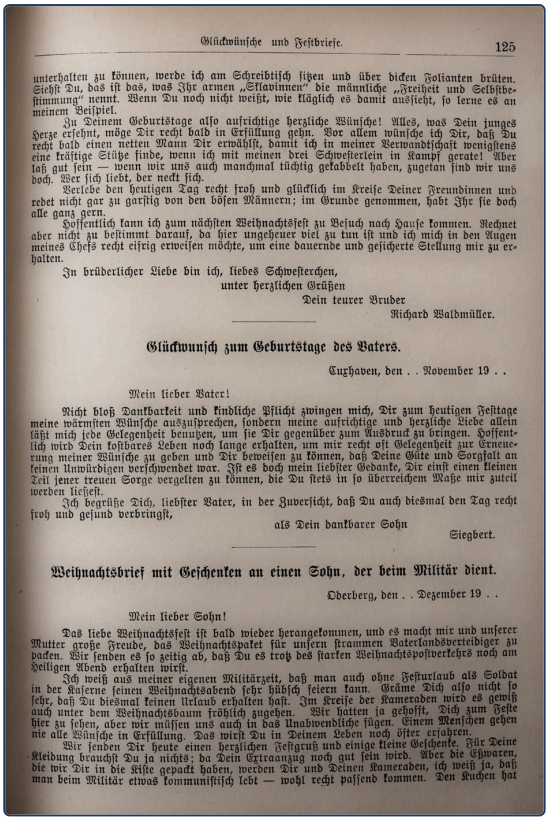

Glückwünsche und Festbriefe. 125

unterhalten zu können, werde ich am Schreibtisch sitzen und über dicken Folianten brüten. Siehst Du, das ist das, was Ihr armen „Sklavinnen" die männliche „Freiheit und Selbstbestimmung" nennt. Wenn Du noch nicht weißt, wie kläglich es damit aussieht, so lerne es an meinem Beispiel.

Zu Deinem Geburtstage also aufrichtige herzliche Wünsche! Alles, was Dein junges Herze ersehnt, möge Dir recht bald in Erfüllung gehn. Vor allem wünsche ich Dir, daß Du recht bald einen netten Mann Dir erwählst, damit ich in meiner Verwandtschaft wenigstens eine kräftige Stütze finde, wenn ich mit meinen drei Schwesterlein in Kampf gerate! Aber laß gut sein — wenn wir uns auch manchmal tüchtig gekabbelt haben, zugetan sind wir uns doch. Wer sich liebt, der neckt sich.

Verlebe den heutigen Tag recht froh und glücklich im Kreise Deiner Freundinnen und redet nicht gar zu garstig von den bösen Männern; im Grunde genommen, habt Ihr sie doch alle ganz gern.

Hoffentlich kann ich zum nächsten Weihnachtsfest zu Besuch nach Hause kommen. Rechnet aber nicht zu bestimmt darauf, da hier ungeheuer viel zu tun ist und ich mich in den Augen meines Chefs recht eifrig erweisen möchte, um eine dauernde und gesicherte Stellung mir zu erhalten.

In brüderlicher Liebe bin ich, liebes Schwesterchen,
unter herzlichen Grüßen
Dein teurer Bruder
Richard Waldmüller.

Glückwunsch zum Geburtstage des Vaters.

Cuxhaven, den . . November 19 . .

Mein lieber Vater!

Nicht bloß Dankbarkeit und kindliche Pflicht zwingen mich, Dir zum heutigen Festtage meine wärmsten Wünsche auszusprechen, sondern meine aufrichtige und herzliche Liebe allein läßt mich jede Gelegenheit benutzen, um sie Dir gegenüber zum Ausdruck zu bringen. Hoffentlich wird Dein kostbares Leben noch lange erhalten, um mir recht oft Gelegenheit zur Erneuerung meiner Wünsche zu geben und Dir beweisen zu können, daß Deine Güte und Sorgfalt an keinen Unwürdigen verschwendet war. Ist es doch mein liebster Gedanke, Dir einst einen kleinen Teil jener treuen Sorge vergelten zu können, die Du stets in so überreichem Maße mir zuteil werden ließest.

Ich begrüße Dich, liebster Vater, in der Zuversicht, daß Du auch diesmal den Tag recht froh und gesund verbringst,

als Dein dankbarer Sohn
Siegbert.

Weihnachtsbrief mit Geschenken an einen Sohn, der beim Militär dient.

Oberberg, den . . Dezember 19 . .

Mein lieber Sohn!

Das liebe Weihnachtsfest ist bald wieder herangekommen, und es macht mir und unserer Mutter große Freude, das Weihnachtspaket für unsern strammen Vaterlandsverteidiger zu packen. Wir senden es so zeitig ab, daß Du es trotz des starken Weihnachtspostverkehrs noch am Heiligen Abend erhalten wirst.

Ich weiß aus meiner eigenen Militärzeit, daß man auch ohne Festurlaub als Soldat in der Kaserne seinen Weihnachtsabend sehr hübsch feiern kann. Grämе Dich also nicht so sehr, daß Du diesmal keinen Urlaub erhalten hast. Im Kreise der Kameraden wird es gewiß auch unter dem Weihnachtsbaum fröhlich zugehen. Wir hatten ja gehofft, Dich zum Feste hier zu sehen, aber wir müssen uns auch in das Unabwendliche fügen. Einem Menschen gehen nie alle Wünsche in Erfüllung. Das wirst Du in Deinem Leben noch öfter erfahren.

Wir senden Dir heute einen herzlichen Festgruß und einige kleine Geschenke. Für Deine Kleidung brauchst Du ja nichts; da Dein Extraanzug noch gut sein wird. Aber die Eßwaren, die wir Dir in die Kiste gepackt haben, werden Dir und Deinen Kameraden, ich weiß ja, daß man beim Militär etwas kommunistisch lebt — wohl recht passend kommen. Den Kuchen hat

Mektup yazmayı öğreten eski bir Alman kitabından bir sayfa, kopyalanacak örneklerle. Eski Alman yazı tipi *Fraktur* ile basılmış: ilk bakışta zor görünür, iki dakika sonra okuyabilirsin. Sadece başlıklara ve isimlere ihtiyacın var.

1 Lies die Seite

Sayfada yazanı daire içine al. Başlıklara bak.

Die Seite ist Seite **125** / **25** .

Ein Brief ist zum Geburtstag **des Vaters** / **der Mutter** .

Ein Brief geht an **einen Sohn** / **eine Tochter** .

Der Sohn schreibt aus **Cuxhaven** / **Berlin** .

2 Dein Brief

Ailenden birine kısa bir kart yaz. schenken'i iki nesneyle kullan.

Lieber _____ !

Ich schenke _____ ein Buch.

Frohe _____ !

SCHREİB MİT! · SIRA SENDE

Fotoğrafta okuyabildiğin her Almanca kelimeyi yaz; isimse Artikel'iyle birlikte.

WUSSTEST DU?

1941'e kadar Alman kitaplarının çoğu *Fraktur* ile basılırdı. Bugün hâlâ meyhane tabelalarında ve gazete başlıklarında görürsün. Uzun s bir f'ye benzer: eski kitaplar bu yüzden içinde tuhaf bir harf olan bir *Haus*'tan söz ediyor gibi görünür.

ÜBUNGEN · ALIŞTIRMA 1 / 2

Ich gebe es dir

Prüfen

1 İki isim

Cümleyi yaz: önce kişi, sonra şey.

Ich gebe · das Kind · den Ball

Wir schicken · der Freund · eine E-Mail

Opa erzählt · die Kinder · eine Geschichte

2 Küçük kelime olarak şey

ihn, sie ya da es yaz.

Der Ball? Ich gebe _____ dem Kind.

Die Blumen? Er schenkt _____ der Mutter.

Das Buch? Ich bringe _____ dir morgen.

Den Garten? Sie zeigt _____ den Kindern.

3 Hangi sıra?

Doğru sırayı daire içine al.

Ich gebe **es ihm** / **ihm es** .

Kannst du **mir den Stift** / **den Stift mir** leihen?

Ich erkläre **es dir** / **dir es** .

Seiten-Challenge: Gold auf dieser Seite

Kâğıtta bitirdin mi? Bu sayfanın üstündeki kodu tara ve Uygulama'yı seç: aynı alıştırmalar kısa testler olarak. Her birinde altın kazan ve burada işaretle.

1

Üstteki kod
App

SCHREİB MİT! · SIRA SENDE

Bu bölümden beş kelime seç ve her biriyle bir cümle yaz.

Ich gebe es dir

Prüfen

4 Bir hediye

Bir doğru cümle yaz.

Zum Geburtstag schenke ich _____ .

5 Daha kısa söyle

İki ismi de küçük kelime olarak yaz.

Ich gebe dem Kind den Ball. _____

Er schenkt der Mutter die Blumen. _____

Wir zeigen den Kindern den Garten. _____

6 Bilder-Check

Her kelimeyi der, die ya da das ile yaz. Kelime sayfasına bakmak yok.



o _____

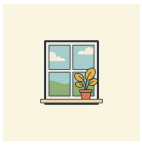

o _____



o _____



o _____



o _____

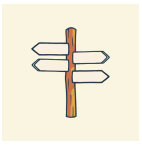

o _____

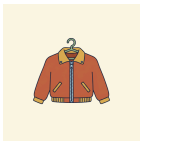

o _____



o _____



o _____



o _____

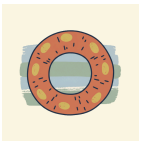

o _____



o _____

Seiten-Challenge: Gold auf dieser Seite

Kâğıtta bitirdin mi? Bu sayfanın üstündeki kodu tara ve Uygulama'yı seç: aynı alıştırmalar kısa testler olarak. Her birinde altın kazan ve burada işaretle.

1

↑ Üstteki kod App

SCHREIB MIT! · SIRA SENDE

Bu iki sayfada yanlış yaptıklarını doğru hâliyle birer kez yaz.

HÖREN, SPRECHEN, KÖNNEN

Ich gebe es dir

Hören

Her kelimesi yüksek sesle okunan bir banyo resmi: bulup dinleyeceğin ve artikelleriyle söyleyeceğin gündelik isimler.

languagequiz.org/b/a2-36

Sprechen

Öğretmene son zamanlarda birine ne verdiğini ve ne aldığını anlat. İki nesnenin sırasına kulak verir.

languagequiz.org/b/a2-31

In der App

Bölümün alıştırması: anında düzeltme ve madalya basamakları.

languagequiz.org/b/a2-13

ICH KANN … · YAPABİLİRİM

- [ ] iki nesneyle kimin ne aldığını söyleyebilirim
- [ ] iki isim varken kişiyi öne koyabilirim
- [ ] es, ihn, sie'yi kişinin önüne koyabilirim
- [ ] Almanca hediye verip alabilirim

Bitti mi? Yapabildiklerini işaretle. Her sayfayı koduyla ya da 140. sayfadaki cevaplarla kontrol et. Yanlış yaptıklarını yuvarlak içine al ve bir hafta sonra onlara geri dön.

Bu bölümün her alıştırması uygulamada kısa bir test olarak da var: herhangi bir sayfa kodunu tara ve Uygulama'yı seç.

Bölümün tamamı uygulamada: **languagequiz.org/b/a21-43**

MEİNE NOTİZEN · NOTLARIM

BİLDWÖRTERBUCH · RESİMLİ SÖZLÜK

Ich gebe es dir

Bu bölümün resimli bütün kelimeleri tek sayfada. Kelimeleri kapat, resimlerden söyle; resimleri kapat, kelimelerden çiz.



die Kirche
pl. -n
kilise



das Fenster
çoğulu yok
pencere



das Haus
die Häuser
ev



das Dach
die Dächer
çatı



der Schnee
çoğulu yok
kar

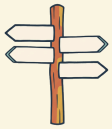

das Schild
pl. -er
tabela



die Jacke
pl. -n
ceket, mont



die Leute
insanlar



der Stand
die Stände
tezgâh



die Kerze
pl. -n
mum



die Wurst
die Würste
sosis



die Tasse
pl. -n
kupa, fincan



die Mütze
pl. -n
yün bere

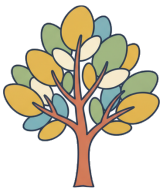

der Baum
die Bäume
ağaç



das Geschenk
pl. -e
hediye



das Paket
pl. -e
paket, koli



die Karte
pl. -n
kart



die Schokolade
pl. -n
çikolata



das Buch
die Bücher
kitap



der Kalender
çoğulu yok
takvim



die Blumen
çiçekler



die Familie
pl. -n
aile

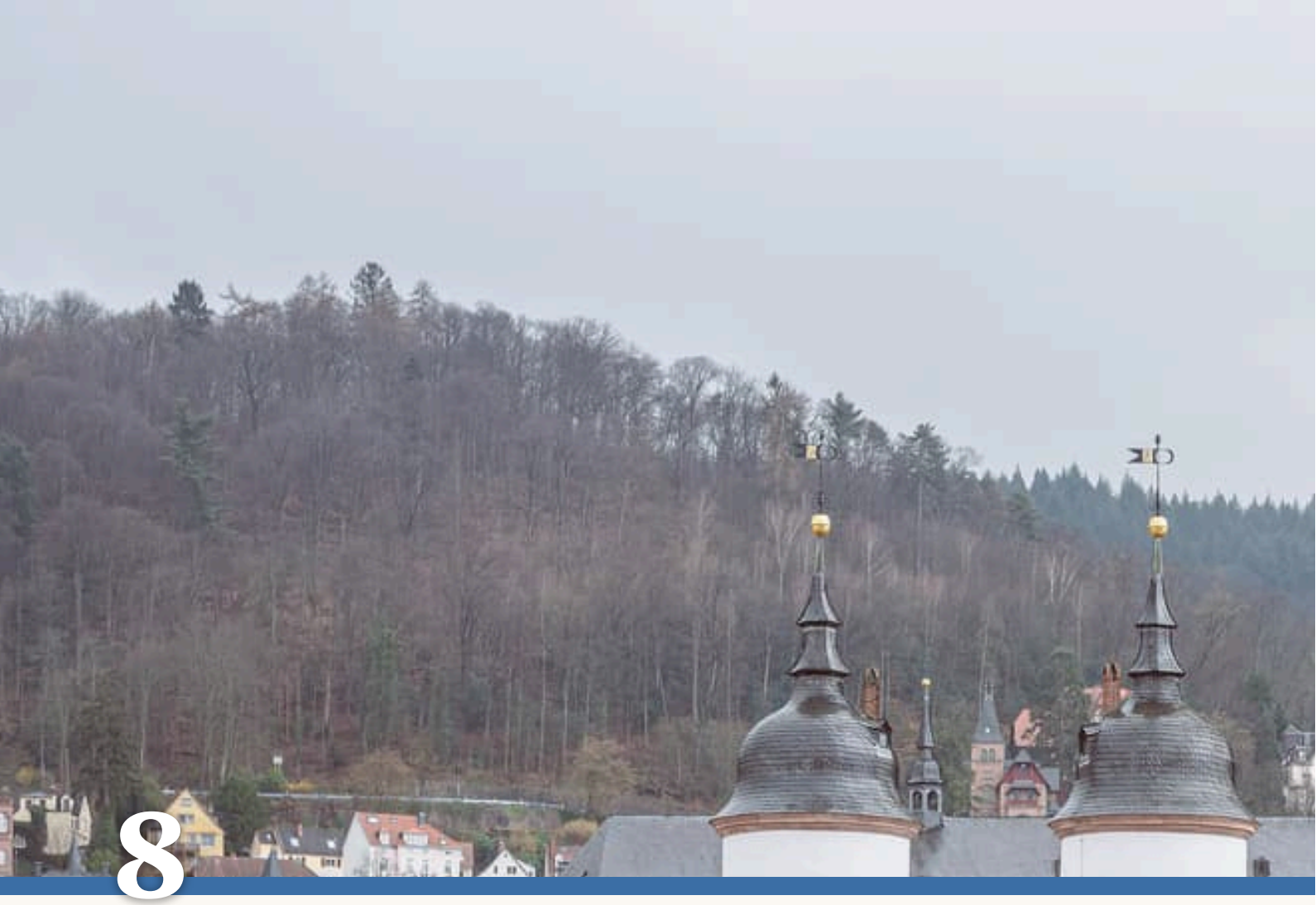

8 Woher? Wo? Wohin?

HEIDELBERG: SCHLOSS UND ALTE BRÜCKE

Heidelberg, von der Alten Brücke aus. Da oben ist das Schloss.

1. Wo möchtest du wohnen?
2. Wohin gehst du zuerst?
3. Woher kommen die Touristen?

AUCH İN DER STADT · ŞEHİRDE AYRICA



die Altstadt
die Altstädte
eski şehir



das Schloss
die Schlösser
şato, saray



die Brücke
pl. -n
köprü



der Fluss
die Flüsse
nehir



der Platz
die Plätze
meydan



die Straße
pl. -n
cadde, sokak



die Universität
pl. -en
üniversite



das Museum
die Museen
müze



die Treppe
pl. -n
merdiven



das Tor
pl. -e
kapı (büyük)



der Weg
pl. -e
yol



der Stadtplan
die Stadtpläne
şehir haritası



die Ampel
pl. -n
trafik ışığı



die Haltestelle
pl. -n
durak



der Tourist
pl. -en
turist



das Schild
pl. -er
tabela

die Ecke· pl. -n
köşe

das Rathaus· die Rathäuser
belediye binası

geradeaus
dümdüz

links · rechts
sol · sağ

abbiegen
dönmek, sapmak

zurück
geri

nah · weit
yakın · uzak

Wie komme ich zum ...?
...'e nasıl giderim?

Entschuldigung!
Affedersiniz!

Sie können es nicht verfehlen.
Kaçırmanız imkânsız.

Wortkarten


der Berg
pl. -e ·tepe, dağ
die Kirche
pl. -n ·kilise
der Turm
die Türme ·kule
das Hotel
pl. -s ·otel
das Fenster
çoğulu yok ·pencere
die Mauer
pl. -n ·duvar
das Auto
pl. -s ·araba
der Lieferwagen
çoğulu yok ·kamyonet

LESEN · OKUMA

Sie können es nicht verfehlen

Hören, prüfen

Maya bir günlüğüne Heidelberg'de ve eski köprüyü görmek istiyor. Pazar meydanındaki yaşlı bir adam kendisine sorulduğu için çok mutlu. Bütün hayatı burada geçti ve her sokağı bilir.

MAYA Entschuldigung, wie komme ich zur Alten Brücke?

MANN Zur Brücke? Das ist ganz einfach. Woher kommen Sie denn?

MAYA Aus Berlin. Ich bin vom Bahnhof gekommen.

MANN Also. Gehen Sie zuerst hier geradeaus zur Kirche. An der Kirche gehen Sie links, in die kleine Straße. Dann die Treppe hoch zum Schloss.

MAYA Zum Schloss? Ich möchte aber zur Brücke.

MANN Ja, ja. Vom Schloss sehen Sie alles! Dann gehen Sie durch den Garten, an der Universität vorbei, und dann immer rechts. Sie können es nicht verfehlen.

Eine Stunde später. Maya hat viertausend Schritte gemacht. Sie ist müde. Sie kommt um die Ecke und ist wieder auf dem Marktplatz. Da sitzt der Mann.

MAYA Sie! Ich bin wieder hier! Wo ist denn die Brücke?

MANN Die Brücke? Da.

Er zeigt mit dem Finger. Hinter dem Café, fünfzig Meter weit, steht die Alte Brücke.

MAYA Fünfzig Meter! Warum haben Sie mir das nicht gesagt?

MANN Sonst haben Sie nichts gesehen. Das Schloss war schön, nicht? Einen Kaffee?



Das Brückentor: Hier gehen seit Jahrhunderten alle durch.



Auf der Alten Brücke: Fünfzig Meter. Maya hat sie gefunden.

Türkçe · Maya: Affedersiniz, Eski Köprü'ye nasıl giderim? · Mann: Köprüye mi? Çok kolay. Nerelisiniz? · Maya: Berlin'den. İstasyondan geliyorum. · Mann: Peki. Önce kiliseye kadar dümdüz gidin. Kilisede sola, küçük sokağa dönün. Sonra merdivenlerden şatoya çıkın. · Maya: Şatoya mı? Ama ben köprüye gitmek istiyorum. · Mann: Evet, evet. Şatodan her şeyi görebilirsiniz! Sonra bahçeden geçin, üniversitenin yanından geçin, sonra sağdan devam edin. Kaçırmanız imkânsız. · Bir saat sonra. Maya dört bin adım yürüdü. Yorgun. Köşeyi dönüyor ve yine pazar meydanında. Orada adam oturuyor. · Maya: Siz! Yine buradayım! Köprü nerede peki? · Mann: Köprü mü? Orada. · Parmağıyla gösteriyor. Kafenin arkasında, elli metre ötede Eski Köprü duruyor. · Maya: Elli metre! Neden söylemediniz? · Mann: Yoksa hiçbir şey görmeyecektiniz. Şato güzeldi, değil mi? Bir kahve?

1 Richtig oder falsch?

Metinde yazanı daire içine al.

Maya sucht **die Brücke** / **das Schloss** .

Maya kommt **aus Berlin** / **aus Heidelberg** .

Der Mann schickt sie zuerst **zur Kirche** / **zum Bahnhof** .

Am Ende ist Maya wieder **auf dem Marktplatz** / **am Bahnhof** .

Die Brücke ist **fünfzig Meter** / **fünf Kilometer** weit.

2 Woher, wo, wohin?

Soru kelimesiyle tamamla.

_____ kommt Maya? Aus Berlin.

_____ möchte sie gehen? Zur Brücke.

_____ sitzt der Mann? Auf dem Marktplatz.

_____ kommt sie gerade? Vom Bahnhof.

SCHREIB MIT! · SIRA SENDE

Metinden aklında tutmak istediğin iki cümleyi yaz, sonra aynı kalıpta kendi cümleni yaz.

WUSSTEST DU?

Heidelberg şatosu, Fransızlar onu 1690'larda havaya uçurduğundan beri bir harabe ve Almanlar onu o günden beri böyle daha çok seviyor. Mark Twain onu yazdı; mahzeninde dünyanın en büyük şarap fıçılarından biri durur.

GRAMMATIK · 1 / 2

Drei Fragen, drei Sets

-den, -de, -e: bir yer, üç soru

Prüfen

-den, -de, -e

Sen ortadaki kutudasın: soldan geliyorsun, sağa gidiyorsun.

aus dem Kino ← woher? (nereden)	im Kino wo? (nerede)	→ ins Kino wohin? (nereye)	içine girdiğin bir yer
vom Arzt ← woher? (nereden)	beim Arzt wo? (nerede)	→ zum Arzt wohin? (nereye)	bir kişi, doktor
aus Berlin ← woher? (nereden)	in Berlin wo? (nerede)	→ nach Berlin wohin? (nereye)	bir şehir

Bir yer, üç soru

Her satırı soldan sağa oku: -den → -de → -e.

WOHER? NEREDEN (-DEN)	WO? NEREDE (-DE)	WOHİN? NEREYE (-E)
aus dem Kino	*im* Kino	*ins* Kino
aus der Schule	*in der* Schule	*in die* Schule
vom Arzt	*beim* Arzt	*zum* Arzt
von Anna	*bei* Anna	*zu* Anna
aus Berlin	*in* Berlin	*nach* Berlin
aus der Schweiz	*in der* Schweiz	*in die* Schweiz
von zu Hause	*zu* Hause	*nach* Hause

1 Mini-Check

Doğru kelimeyi daire içine al.

Ich komme **aus der / in die** Stadt.

Ich bin **in der / in die** Stadt.

Ich gehe **in die / in der** Stadt.

Ich komme **vom / zum** Arzt.

Ich bin **beim / zum** Arzt.

Ich gehe **zum / beim** Arzt.

SCHREİB MİT! · SIRA SENDE

Bu sayfanın kuralıyla kendi üç cümleni yaz. Kelime sayfasındaki kelimeleri kullan.

WUSSTEST DU?

Neckar üzerindeki Alte Brücke'yi elinde ayna tutan bronz bir maymun bekler. Aynasına dokunursan Heidelberg'e geri dönermişsin; yanındaki farelere dokunursan çocuğun olurmuş.

GRAMMATIK · 2 / 2

Wie komme ich zum Bahnhof?

zu Hause, nach Hause ve yol kelimeleri

Prüfen

Üç takım

	-DEN	-DE	-E
içine girilen yerler	aus	in	in
kişiler, doktor	von	bei	zu
şehirler, ülkeler	aus	in	nach

DİKKAT

zu Hause, nach Hause

Ich bin *zu* Hause: evdeyim. Ich gehe *nach* Hause: eve gidiyorum. Türkçedeki evde / eve farkının aynısı.

Yol sormak

Wie komme ich zum Bahnhof? İstasyona nasıl giderim?

geradeaus dümdüz

links · rechts sol · sağ

die Straße cadde, sokak

die Ampel trafik ışıkları

das Café kafe

2 Mini-Check

Doğru kelimeyi daire içine al.

Ich bin **zu** / **nach** Hause.

Ich komme von **zu** / **nach** Hause.

Wie komme ich **zum** / **im** Schloss?

Ich gehe **nach** / **zu** Hause.

Gehen Sie **geradeaus** / **gerade** .

Dann gehen Sie **links** / **linke** .

SCHREİB MİT! · SIRA SENDE

Bu sayfanın kuralıyla kendi üç cümleni yaz. Kelime sayfasındaki kelimeleri kullan.

WUSSTEST DU?

Almanya'nın en eski üniversitesi burada, 1386'da kuruldu. 1914'e kadar öğrencileri sarhoşluk ve taşkınlık yüzünden gerçek bir hapishane olan *Studentenkarzer*'e kapatılabiliyordu; duvarlarını resimlerle doldurdular. Oraya düşmek bir onur nişanıydı.

Ein Wegweiser: Wie weit ist es?

Prüfen



Saarland'da bir kasaba olan St. Wendel'de gerçek bir yön tabelası. Her Alman eski şehrinde yayalar için bir tane vardır. Kahverengi tabelalar görülecek yerler, beyazlar ihtiyacın olan şeyler için; sayı da kaç metre olduğunu gösterir. Bunların hepsi sola gösteriyor.

1 Wie weit ist es?

Tabelada bul ve mesafeyi yaz.

der Bahnhof _____ **das Rathaus** _____

die Stadtmauer _____ **der Stadtpark** _____

2 Was stimmt?

Tabelada yazanı daire içine al.

Am nächsten ist **die Stadtmauer** / **der Bahnhof** .

Am weitesten ist **die Wendelinus-Statue** / **die Altstadt** .

Alle Wege gehen nach **links** / **rechts** .

3 Wie komme ich …?

zum ya da zur ile tamamla.

Wie komme ich _____ Bahnhof?

Wie komme ich _____ Stadtmauer?

Wie komme ich _____ Rathaus?

Wie komme ich _____ Altstadt?

SCHREİB MİT! · SIRA SENDE

Fotoğrafta okuyabildiğin her Almanca kelimeyi yaz; isimse Artikel'iyle birlikte.

WUSSTEST DU?

Wandern (doğa yürüyüşü) burada ciddiye alınır: orman yolları küçük boyalı işaretlerle belirlenir ve dernekler onları elle yeniden boyar. Almanya'da 200.000 km'den fazla işaretli patika var ve neredeyse hepsine gönüllüler bakıyor.

ÜBUNGEN · ALIŞTIRMA 1 / 2

Woher? Wo? Wohin?

Prüfen

1 Woher, wo mu, wohin mi?

Yeri doğru küçük kelimeyle yaz.

Heute Abend gehen wir _____ . (das Kino)

Ich bin noch _____ . (das Kino)

Ich komme gerade _____ . (das Café)

Ich habe Fieber, ich gehe _____ . (der Arzt)

Sie kommt gerade _____ . (der Arzt)

Wir sind am Samstag _____ . (Anna)

Nach der Schule gehe ich _____ . (Anna)

Die Kinder sind heute _____ . (die Schule)

2 Hangisi?

Doğru kelimeyi daire içine al.

Ich bin **zu** / **nach** Hause.

Ich fahre **nach** / **in die** Schweiz.

Er kommt **aus** / **von** Berlin.

Ich wohne **bei** / **zu** meinen Eltern.

3 Nereye gidiyorlar?

Parantezdeki yerle cevap ver.

Wohin gehst du? (der Supermarkt) _____

Wo ist Max? (der Supermarkt) _____

Woher kommst du? (die Arbeit) _____

Seiten-Challenge: Gold auf dieser Seite

Kâğıtta bitirdin mi? Bu sayfanın üstündeki kodu tara ve Uygulama'yı seç: aynı alıştırmalar kısa testler olarak. Her birinde altın kazan ve burada işaretle.

1

Üstteki kod App

SCHREİB MİT! · SIRA SENDE

Bu bölümden beş kelime seç ve her biriyle bir cümle yaz.

Woher? Wo? Wohin?

Prüfen

4 Hatayı bul

Her cümlede bir kelime yanlış. Cümleyi doğru yaz.

Heute Abend gehen wir im Kino. _____

Sie kommt gerade beim Arzt. _____

Morgen fahre ich in Berlin. _____

5 Der Weg

Arkadaşın kilisenin yanında ve şatoya gitmek istiyor. Yolu Almanca tarif et.

Dümdüz git. _____

Sonra sola dön. _____

Merdivenden yukarı çık. _____

6 Bilder-Check

Her kelimeyi der, die ya da das ile yaz. Kelime sayfasına bakmak yok.

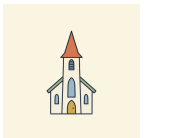

o .....



o .....

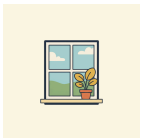

o .....



o .....



o .....



o .....

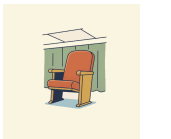

o .....



o .....



o .....

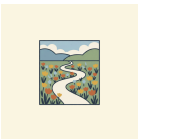

o .....



o .....



o .....

Seiten-Challenge: Gold auf dieser Seite

Kâğıtta bitirdin mi? Bu sayfanın üstündeki kodu tara ve Uygulama'yı seç: aynı alıştırmalar kısa testler olarak. Her birinde altın kazan ve burada işaretle.

1

↑ Üstteki kod App

SCHREIB MIT! · SIRA SENDE

Bu iki sayfada yanlış yaptıklarını doğru hâliyle birer kez yaz.

HÖREN, SPRECHEN, KÖNNEN

Woher? Wo? Wohin?

Hören

Yol nasıl sorulur, satır satır: her cümleyi dinle, sesten sonra tekrarla, ta ki iki tarafı da yapabilene kadar.

languagequiz.org/b/a2-24

Sprechen

Aynı konuşma bu kez senin ağzından: istasyonun yolunu sor ve birine yol tarif et.

languagequiz.org/b/a2-23

In der App

Bölümün alıştırması: anında düzeltme ve madalya basamakları.

languagequiz.org/b/a2-11

ICH KANN … · YAPABİLİRİM

- [ ] bir şeyin nerede olduğunu, nereye gittiğini ve nereden geldiğini söyleyebilirim
- [ ] zu Hause ile nach Hause'yi ayırt edebilirim
- [ ] yol sorup cevabı takip edebilirim
- [ ] eski bir şehirde yol tabelalarını okuyabilirim

Bitti mi? Yapabildiklerini işaretle. Her sayfayı koduyla ya da 140. sayfadaki cevaplarla kontrol et. Yanlış yaptıklarını yuvarlak içine al ve bir hafta sonra onlara geri dön.

Bu bölümün her alıştırması uygulamada kısa bir test olarak da var: herhangi bir sayfa kodunu tara ve Uygulama'yı seç.

Bölümün tamamı uygulamada: **languagequiz.org/b/a21-50**

MEİNE NOTİZEN · NOTLARIM

BİLDWÖRTERBUCH · RESİMLİ SÖZLÜK

Woher? Wo? Wohin?

Bu bölümün resimli bütün kelimeleri tek sayfada. Kelimeleri kapat, resimlerden söyle; resimleri kapat, kelimelerden çiz.



die Kirche
pl. -n
kilise



der Berg
pl. -e
tepe, dağ



der Turm
die Türme
kule

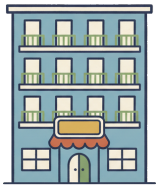

das Hotel
pl. -s
otel



das Fenster
çoğulu yok
pencere



die Mauer
pl. -n
duvar



das Auto
pl. -s
araba



der Lieferwagen
çoğulu yok
kamyonet



die Altstadt
die Altstädte
eski şehir



das Schloss
die Schlösser
şato, saray



die Brücke
pl. -n
köprü



der Fluss
die Flüsse
nehir



der Platz
die Plätze
meydan



die Straße
pl. -n
cadde, sokak



die Universität
pl. -en
üniversite



das Museum
die Museen
müze



die Treppe
pl. -n
merdiven



das Tor
pl. -e
kapı (büyük)



der Weg
pl. -e
yol



der Stadtplan
die Stadtpläne
şehir haritası



die Ampel
pl. -n
trafik ışığı



die Haltestelle
pl. -n
durak



der Tourist
pl. -en
turist



das Schild
pl. -er
tabela



9

Seit, vor, für

DIE MAUER IN BERLIN

Die East Side Gallery: Hier stand die Mauer. Heute ist sie Kunst.

1. Seit wann gibt es dieses Bild?
2. Welche Farben siehst du?
3. Wo warst du vor zehn Jahren?

AUCH AN DER MAUER · DUVAR'DA AYRICA



der Künstler
çoğulu yok
sanatçı (erkek)



der Fluss
die Flüsse
nehir



die Brücke
pl. -n
köprü



der Turm
die Türme
kule



die Grenze
pl. -n
sınır



der Tourist
pl. -en
turist



das Foto
pl. -s
fotoğraf



die Kamera
pl. -s
fotoğraf makinesi



die Geschichte
pl. -n
hikâye, tarih



der Pass
die Pässe
pasaport



das Land
die Länder
ülke



das Jahr
pl. -e
yıl



der Brief
pl. -e
mektup



das Geld
çoğulu yok
para

der Monat · pl. -e
ay

die Woche · pl. -n
hafta

die Stunde · pl. -n
saat (süre)

die Antwort · pl. -en
cevap

seit
-den beri, -dır

vor
önce

für
-lığına (süre)

in
sonra (şimdiden itibaren)

schon
zaten, çoktan

noch
hâlâ

leihen
ödünç vermek

warten
beklemek

Wortkarten


der Vorhang
die Vorhänge ·perde
die Farbe
pl. -n ·renk
die Uhr
pl. -en ·saat
die Mauer
pl. -n ·duvar
das Bild
pl. -er ·resim
das Schild
pl. -er ·tabela

LESEN · OKUMA

Vor vierzig Jahren

Hören, prüfen

Bit pazarındaki kartpostalı hatırlarsın: Karl, Viyana ve Inge adında biri. Frau Huber arkasındaki adrese yazdı. Şimdi cevap geldi ve onu manzaralı bir yerde okumak istiyor. Duvar'ı seçti.

FRAU HUBER Hier saß ich vor vierzig Jahren mit Karl. Da war die Mauer noch grau. Seit 1990 ist sie bunt.

MAYA Und der Brief? Ist er von Inge?

FRAU HUBER Er ist vor einer Woche gekommen. Seitdem kann ich nicht schlafen. Lesen Sie ihn mir vor, Frau Maya. Ich habe meine Brille nicht.

MAYA „Liebe Frau Huber! Ja, ich kenne Karl seit fünfzig Jahren. Vor langer Zeit waren wir für ein Jahr Kollegen in Hannover."

FRAU HUBER Aha. Kollegen. Weiter.

MAYA „1978 war er bei mir in Wien, für drei Tage. Er hatte einen Plan."

FRAU HUBER Einen Plan! Weiter!

MAYA „Er hat mich gebeten: Inge, kannst du mir dreihundert Mark leihen? Das war vor fast fünfzig Jahren. Seitdem warte ich."

FRAU HUBER Dreihundert Mark.

MAYA „In zwei Wochen bin ich in Berlin. Sie können mir das Geld dann geben. Mit Zinsen. Ihre Inge."

FRAU HUBER Das ist mein Karl. Für den Kuchen hatte er nie Geld. Und ich habe gedacht …

MAYA Was machen Sie jetzt?

FRAU HUBER Ich gebe es ihr. Und dann gehen wir zwei Kuchen essen. Sie bezahlt.



Ein Bild auf der Mauer: Menschen ohne Gesicht.



Noch ein Stück Mauer, an der Niederkirchnerstraße.

Türkçe · Frau Huber: Kırk yıl önce burada Karl'la oturmuştum. Duvar o zaman hâlâ griydi. 1990'dan beri rengârenk. · Maya: Ya mektup? Inge'den mi? · Frau Huber: Bir hafta önce geldi. O günden beri uyuyamıyorum. Bana okuyun, Frau Maya. Gözlüğüm yanımda değil. · Maya: "Sevgili Frau Huber! Evet, Karl'ı elli yıldır tanıyorum. Uzun zaman önce bir yıllığına Hannover'de iş arkadaşıydık." · Frau Huber: Anlıyorum. İş arkadaşı. Devam edin. · Maya: "1978'de üç günlüğüne Viyana'da yanımdaydı. Bir planı vardı." · Frau Huber: Bir plan! Devam edin! · Maya: "Bana sordu: Inge, bana üç yüz mark ödünç verebilir misin? Bu neredeyse elli yıl önceydi. O zamandan beri bekliyorum." · Frau Huber: Üç yüz mark. · Maya: "İki hafta sonra Berlin'deyim. Parayı o zaman bana verebilirsiniz. Faiziyle. Inge'niz." · Frau Huber: İşte benim Karl'ım. Pastaya hiç parası olmazdı. Ben de sanmıştım ki… · Maya: Şimdi ne yapacaksınız? · Frau Huber: Parayı ona vereceğim. Sonra ikimiz pasta yemeye gideceğiz. O ödeyecek.

1 Richtig oder falsch?

Metinde yazanı daire içine al.

Frau Huber saß hier vor **vierzig** / **vier** Jahren mit Karl.

Die Mauer ist seit **1990** / **1961** bunt.

Der Brief ist von **Inge** / **Karl** .

Karl wollte von Inge **Geld** / **einen Kuchen** .

Inge kommt **in zwei Wochen** / **vor zwei Wochen** nach Berlin.

2 Seit, vor, für oder in?

Metindeki gibi bir kelimeyle tamamla.

Der Brief ist _____ einer Woche gekommen.

Ich kenne Karl _____ fünfzig Jahren.

Wir waren _____ ein Jahr Kollegen.

_____ zwei Wochen bin ich in Berlin.

SCHREİB MİT! · SIRA SENDE

Metinden aklında tutmak istediğin iki cümleyi yaz, sonra aynı kalıpta kendi cümleni yaz.

WUSSTEST DU?

Duvar 13 Ağustos 1961'den 9 Kasım 1989'a kadar durdu: 28 yıl, 2 ay, 27 gün. 2018'den beri, durduğundan daha uzun süredir yok. O gün neredeyse kimse fark etmedi; belki de bu konuda söylenebilecek en güzel şey bu.

GRAMMATIK · 1 / 2

Vorher, jetzt, später

seit, vor, für, in: tek zaman çizgisi için dört küçük kelime

Prüfen

Önce, şimdi, sonra

Kesikli çizgi şimdiki an.

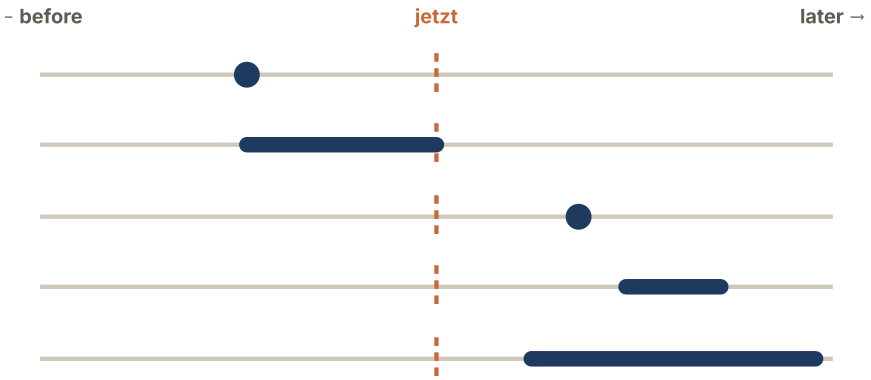

vor zwei Jahren
iki yıl önce

seit zwei Jahren
iki yıldır, hâlâ

in einer Woche
bir hafta sonra

für eine Woche
bir haftalığına (planlı)

ab Montag
pazartesiden itibaren

Hangi küçük kelime?

KELİME	ANLAMI	BÖYLE
seit	-dır, -den beri: hâlâ sürüyor	**Ich wohne *seit* zwei Jahren hier.**
vor	önce · -den önce	***vor* zwei Jahren · *vor* dem Frühstück**
nach	-den sonra	***nach* dem Kurs**
in	şimdiden ... sonra	***in* einer Woche**
für	planlı bir süre için	***für* eine Woche**
ab · zwischen · über	-den itibaren · arasında · -den fazla	**ab Montag · zwischen acht und neun · über eine Stunde**

1 Mini-Check

Doğru kelimeyi daire içine al.

Ich wohne **seit** / **vor** zwei Jahren hier.

Ich bin **vor** / **seit** zwei Jahren gekommen.

Ich bleibe **für** / **seit** zwei Wochen.

Der Zug kommt **in** / **vor** zehn Minuten.

Vor / **In** einer Woche war ich krank.

Seit / **Für** wann lernst du Deutsch?

SCHREİB MİT! · SIRA SENDE

Bu sayfanın kuralıyla kendi üç cümleni yaz. Kelime sayfasındaki kelimeleri kullan.

WUSSTEST DU?

East Side Gallery 1990'da 21 ülkeden sanatçılar tarafından boyandı ve 2009'da restore edildi. En ünlü resmi, gerçek bir fotoğraftan kopyalanmış, öpüşen iki politikacı: Brejnev ve Honecker.

GRAMMATIK · 2 / 2

Das extra -n

Bu kelimelerden sonra çoğul Dativ (-e hâli) alır

Prüfen

DİKKAT

Fazladan -n

seit, vor ve in'den sonra çoğul bir -n alır: seit zwei Jahre*n*, vor drei Monate*n*, seit fünf Tage*n*. Zaten varsa almaz: vor zwei Wochen.

Alıştırma sayfası için kelimeler

die Stunde saat (süre)

warten · gewartet
beklemek · bekledi

abfahren · abgefahren
kalkmak · kalktı (araç)

der Kurs kurs, ders

wieder yine, tekrar

die Woche · zwei Wochen
hafta · iki hafta

der Tag · vor zwei Tagen
gün · iki gün önce

2 Mini-Check

Doğru kelimeyi daire içine al.

seit zwei **Jahren** / **Jahre**

vor drei **Tagen** / **Tage**

in zwei **Wochen** / **Woche**

für zwei **Wochen** / **Wochens**

vor einem **Jahr** / **Jahren**

seit einer **Woche** / **Wochen**

SCHREİB MİT! · SIRA SENDE

Bu sayfanın kuralıyla kendi üç cümleni yaz. Kelime sayfasındaki kelimeleri kullan.

WUSSTEST DU?

Almanya'nın ulusal bayramı, Duvar'ın yıkıldığı 9 Kasım değil, 1990'daki yeniden birleşmenin günü olan 3 Ekim'dir. Dokuzu çok ağırdı: aynı zamanda 1938 pogrom gecesinin tarihidir.

Eine Tafel an der Brücke

Prüfen



Bornholmer Straße köprüsünde gerçek bir levha; Duvar'daki ilk geçiş 9 Kasım 1989 gecesi burada açıldı. Biri üzerine bir kelime kazımış; bu da gerçeğin bir parçası. Hepsi burada: tarihler, bir yer ve bir cümle.

1 Wann?

Levhadaki tarihleri bul.

Duvar inşa edildi _____

köprü açıldı _____

2 Lies die Tafel

Levhada yazanı daire içine al.

Die Brücke heißt **Bornholmer Straße** / **Alte Brücke** .

Die Berliner kamen wieder **zusammen** / **zurück** .

Der Satz am Ende ist von **Willy Brandt** / **Karl Huber** .

3 Wie lange?

vor ya da seit ile tamamla.

Die Mauer ist _____ mehr als 35 Jahren gefallen.

Berlin ist _____ 1990 wieder eine Stadt.

SCHREİB MİT! · SIRA SENDE

Fotoğrafta okuyabildiğin her Almanca kelimeyi yaz; isimse Artikel'iyle birlikte.

WUSSTEST DU?

O gece görevdeki sınır muhafızı Harald Jäger'in hiçbir emri yoktu. Karmakarışık bir basın toplantısından sonra binlerce kişi onun kapısının önünde duruyordu. Saat 23.30 civarında kapıyı açtı. Kimse ateş etmedi; gerisi bu levhada.

ÜBUNGEN · ALIŞTIRMA 1 / 2

Seit, vor, für

Prüfen

1 Hangi kelime?

seit, vor, nach, in, für, ab ya da über yaz.

Ich wohne _____ zwei Jahren in Berlin.

_____ zwei Jahren war ich in Rom.

_____ dem Kurs gehen wir essen.

_____ einer Woche habe ich Urlaub.

Ich fahre _____ eine Woche nach Wien.

Wir haben _____ eine Stunde gewartet.

_____ Montag arbeite ich wieder.

Der Zug ist _____ einer Stunde abgefahren.

2 Almanca

Almanca yaz.

iki yıl önce

_____

iki yıldır (hâlâ)

_____

bir hafta sonra (şimdiden)

_____

bir haftalığına (planlı)

_____

3 seit mi, für mü?

Doğru kelimeyi daire içine al.

Ich lerne **seit** / **für** einem Jahr Deutsch.

Wir fahren **seit** / **für** zwei Wochen nach Spanien.

Seit / **Für** Montag bin ich krank.

4 Der Zeitstrahl

Bugün 2026. Ne kadar önce ya da ne zamandan beri olduğunu yaz.

Die Mauer fällt 1989. Das war vor …

_____

Maya lernt Deutsch, Anfang 2025. Seit …

_____

Seiten-Challenge: Gold auf dieser Seite

Kâğıtta bitirdin mi? Bu sayfanın üstündeki kodu tara ve Uygulama'yı seç: aynı alıştırmalar kısa testler olarak. Her birinde altın kazan ve burada işaretle.

1

Üstteki kod
App

SCHREIB MIT! · SIRA SENDE

Bu bölümden beş kelime seç ve her biriyle bir cümle yaz.

Seit, vor, für

Prüfen

5 Wie lange?

seit, vor ya da für ile tamamla.

Lena arbeitet _____ drei Jahren im Krankenhaus.

Sie hat _____ drei Jahren angefangen.

Sie fährt _____ eine Woche nach Wien.

Ich warte _____ einer Stunde!

6 Senin zaman çizgin

İki doğru cümle yaz.

Ich lerne seit _____ Deutsch.

Vor _____ war ich in

7 Bilder-Check

Her kelimeyi der, die ya da das ile yaz. Kelime sayfasına bakmak yok.

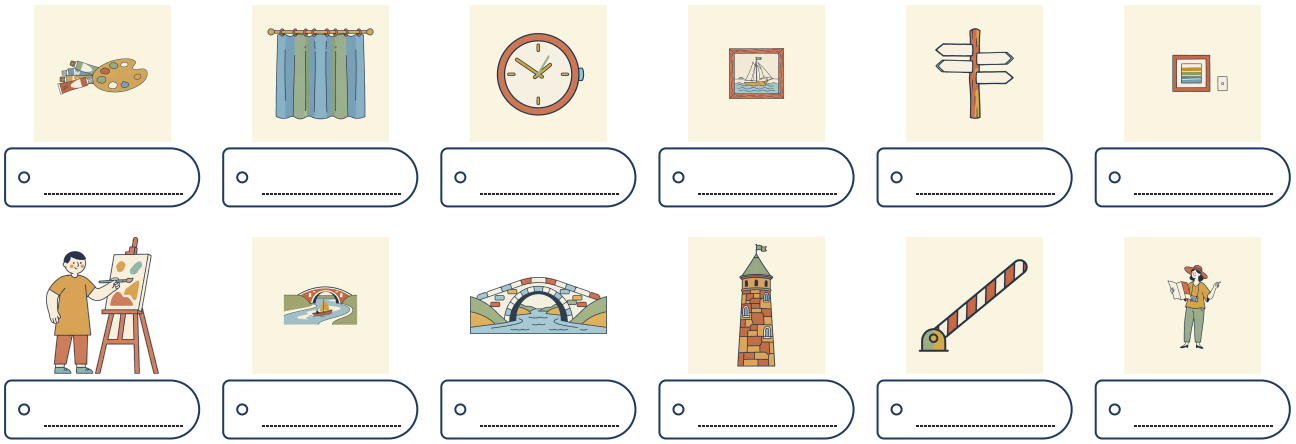

Seiten-Challenge: Gold auf dieser Seite

Kâğıtta bitirdin mi? Bu sayfanın üstündeki kodu tara ve Uygulama'yı seç: aynı alıştırmalar kısa testler olarak. Her birinde altın kazan ve burada işaretle.

1

Üstteki kod App

SCHREİB MİT! · SIRA SENDE

Bu iki sayfada yanlış yaptıklarını doğru hâliyle birer kez yaz.

HÖREN, SPRECHEN, KÖNNEN

Seit, vor, für

Hören

Bir ailenin Hamburg'daki hafta sonu, geçmiş zamanda anlatılıyor. Her güne kulak ver ve günleri bir zaman çizgisine yerleştir.

languagequiz.org/b/a2-15

Sprechen

Öğretmene dün ne yaptığını ve bir şeyi ne zamandır yaptığını anlat. seit ve vor'a kulak verir.

languagequiz.org/b/a2-16

In der App

Bölümün alıştırması: anında düzeltme ve madalya basamakları.

languagequiz.org/b/a2-10

ICH KANN … · YAPABİLİRİM

- [ ] seit ile bir şeyin ne zamandır sürdüğünü söyleyebilirim
- [ ] vor ile ne kadar önce olduğunu söyleyebilirim
- [ ] seit, für ve in'i ayırt edebilirim
- [ ] bir anma levhasındaki tarihi okuyabilirim

Bitti mi? Yapabildiklerini işaretle. Her sayfayı koduyla ya da 140. sayfadaki cevaplarla kontrol et. Yanlış yaptıklarını yuvarlak içine al ve bir hafta sonra onlara geri dön.

Bu bölümün her alıştırması uygulamada kısa bir test olarak da var: herhangi bir sayfa kodunu tara ve Uygulama'yı seç.

Bölümün tamamı uygulamada: **languagequiz.org/b/a21-57**

MEİNE NOTİZEN · NOTLARIM

Seit, vor, für

Bu bölümün resimli bütün kelimeleri tek sayfada. Kelimeleri kapat, resimlerden söyle; resimleri kapat, kelimelerden çiz.



die Farbe
pl. -n
renk

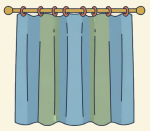

der Vorhang
die Vorhänge
perde



die Uhr
pl. -en
saat



das Bild
pl. -er
resim

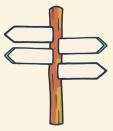

das Schild
pl. -er
tabela



die Mauer
pl. -n
duvar



der Künstler
çoğulu yok
sanatçı (erkek)



der Fluss
die Flüsse
nehir



die Brücke
pl. -n
köprü



der Turm
die Türme
kule



die Grenze
pl. -n
sınır



der Tourist
pl. -en
turist



das Foto
pl. -s
fotoğraf



die Kamera
pl. -s
fotoğraf makinesi



die Geschichte
pl. -n
hikâye, tarih



der Pass
die Pässe
pasaport



das Land
die Länder
ülke



das Jahr
pl. -e
yıl

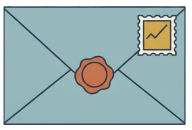

der Brief
pl. -e
mektup



das Geld
çoğulu yok
para

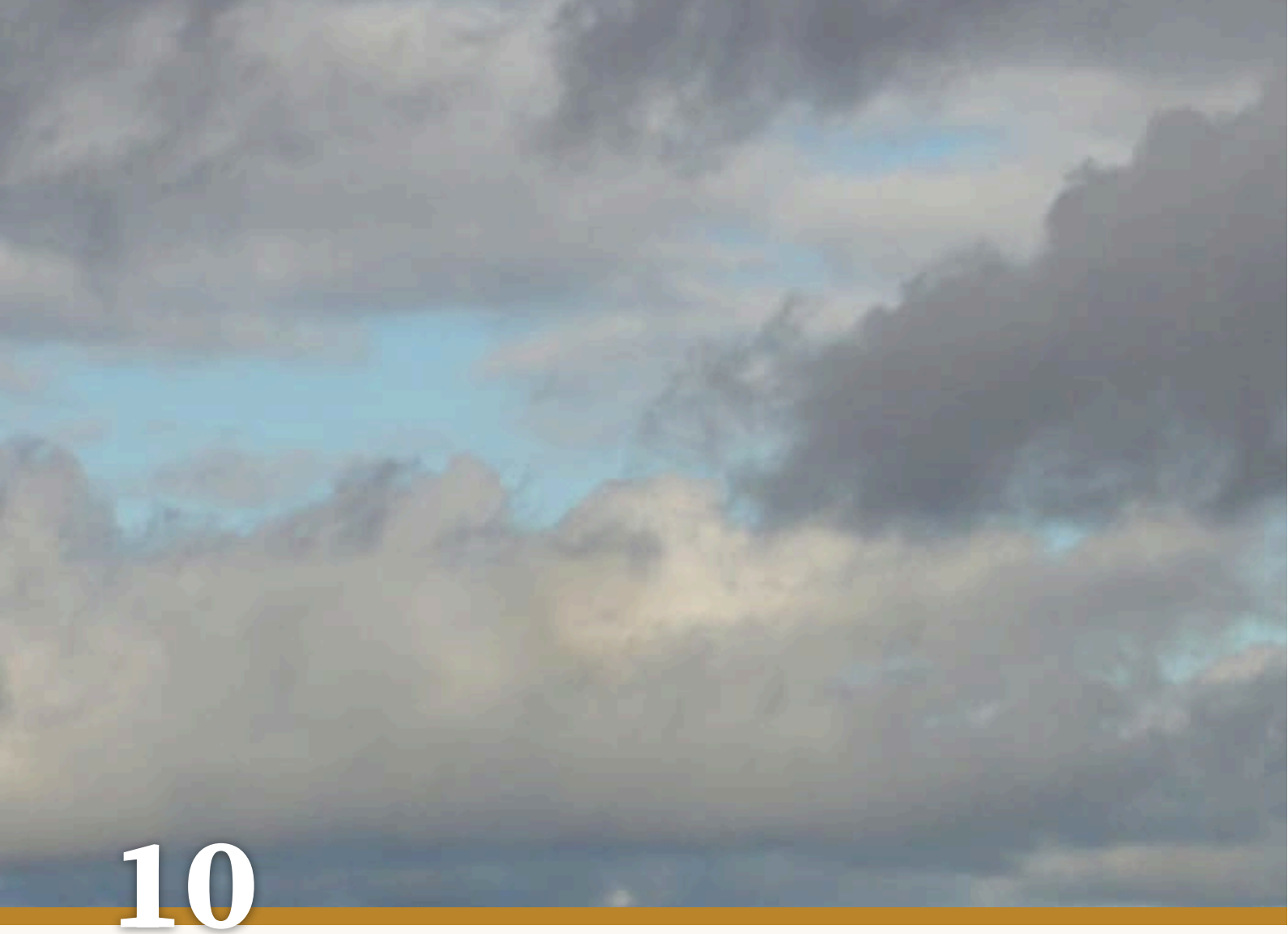

10

Das Wetter

DAS WATT AN DER NORDSEE

Im Watt: Wo heute früh das Meer war, gehen jetzt Leute.

1. Wie ist das Wetter hier?
2. Was ziehst du an?
3. Wie war das Wetter gestern?

AUCH İM WATT · GELGİT DÜZLÜĞÜNDE AYRICA



das Wetter
çoğulu yok
hava (durumu)



der Regen
çoğulu yok
yağmur



der Wind
pl. -e
rüzgâr



der Sturm
die Stürme
fırtına



das Gewitter
çoğulu yok
gök gürültülü fırtına



der Schnee
çoğulu yok
kar



der Grad
çoğulu yok
derece



das Meer
pl. -e
deniz



die Insel
pl. -n
ada



der Leuchtturm
die Leuchttürme
deniz feneri



das Boot
pl. -e
tekne



die Jacke
pl. -n
ceket, mont



der Regenschirm
pl. -e
şemsiye



die Mütze
pl. -n
bere



die Sonnenbrille
pl. -n
güneş gözlüğü



die Hose
pl. -n
pantolon

warm · kalt
sıcak · soğuk

nass · trocken
ıslak · kuru

bewölkt
bulutlu

neblig
sisli

die Küste · pl. -n
kıyı, sahil

der Führer · çoğulu yok
rehber (erkek)

die Stiefel
çizmeler

Wortkarten


der Himmel
çoğulu yok ·gökyüzü
die Wolke
pl. -n ·bulut
die Sonne
pl. -n ·güneş
die Leute
insanlar
das Wasser
çoğulu yok ·su
der Sand
çoğulu yok ·kum

LESEN · OKUMA

Das ist kein Regen

Hören, prüfen

Max, Kuzey Denizi'nde bir adaya giden rehberli bir gelgit yürüyüşüne katıldı. Telefonu güneşli, 24 derece diyor. Şortla ve güneş gözlüğüyle gelmiş. Rehber Herr Petersen gökyüzüne bakıyor ve bir süre hiçbir şey söylemiyor.

MAX Guten Morgen! Schönes Wetter heute. Mein Handy sagt: Sonne.

PETERSEN Ihr Handy ist nicht hier. Haben Sie eine Jacke?

MAX Nein, es ist warm. Es sind vierundzwanzig Grad.

PETERSEN Jetzt. Der Wind kommt aus Westen. Es wird kälter. Um zwölf regnet es.

Um zwölf, mitten im Watt. Es ist bewölkt. Der Wind ist stark, und der Himmel ist schwarz. Es regnet von der Seite.

MAX Herr Petersen, es regnet! Es ist so kalt! Ist das ein Sturm?

PETERSEN Das ist kein Sturm. Das ist eine frische Brise.

MAX Und das Wasser? Warum steht das Wasser an meinen Knien?

PETERSEN Das ist kein Regen. Das ist die Nordsee.

MAX Müssen wir zurück?

PETERSEN Nein, die Insel ist näher. Dort gibt es Tee. Und hier: Eine Jacke habe ich immer dabei.

Eine Stunde später auf der Insel. Die Sonne scheint. Vierundzwanzig Grad. Max sitzt in der Jacke und trinkt Tee.

MAX Das Handy hatte also recht.

PETERSEN Ja. Wir haben das Wetter nur zuerst gehabt.



Am Abend im Watt bei Cuxhaven. Schön, und schon nach Regen.



Auf der Insel: Nach dem Sturm stehen die Bäume schief.

Türkçe · Max: Günaydın! Bugün hava çok güzel. Telefonum diyor ki: güneş. · Petersen: Telefonunuz buralı değil. Ceketiniz var mı? · Max: Hayır, hava sıcak. Yirmi dört derece. · Petersen: Şimdilik. Rüzgâr batıdan esiyor. Hava soğuyor. Saat on ikide yağmur yağacak. · Saat on iki, gelgit düzlüğünün ortası. Hava bulutlu. Rüzgâr kuvvetli, gökyüzü kapkara. Yağmur yandan yağıyor. · Max: Herr Petersen, yağmur yağıyor! Çok soğuk! Bu fırtına mı? · Petersen: Bu fırtına değil. Taze bir esinti. · Max: Ya su? Su neden dizlerime kadar? · Petersen: O yağmur değil. O Kuzey Denizi. · Max: Geri dönmek zorunda mıyız? · Petersen: Hayır, ada daha yakın. Orada çay var. Bir de şu: ben hep yanımda bir ceket taşırım. · Bir saat sonra adada. Güneş parlıyor. Yirmi dört derece. Max ceketin içinde oturmuş çay içiyor. · Max: Demek telefon haklıymış. · Petersen: Evet. Biz sadece havayı önce yaşadık.

1 Richtig oder falsch?

Metinde yazanı daire içine al.

Am Morgen sind es **24** / **12** Grad.

Der Wind kommt aus **Westen** / **Osten** .

Um zwölf **regnet es** / **scheint die Sonne** .

Das Wasser ist **die Nordsee** / **der Regen** .

Auf der Insel trinkt Max **Tee** / **Bier** .

2 Wie ist das Wetter?

Havanın nasıl olduğunu Almanca söyle.

güneşli _____ **yağmur yağıyor** _____

bulutlu _____ **soğuyor** _____

SCHREİB MİT! · SIRA SENDE

Metinden aklında tutmak istediğin iki cümleyi yaz, sonra aynı kalıpta kendi cümleni yaz.

WUSSTEST DU?

Watt'ta asla rehbersiz yürüme: gelgit senin koşabileceğinden hızlı yolunu kesebilir, sis de yönünü kaybettirir. Almanlar sana biraz gururla kötü hava diye bir şey olmadığını söyler, *es gibt nur falsche Kleidung*: sadece yanlış giysi vardır.

GRAMMATIK · 1 / 2

Es regnet, es ist kalt

Havanın kendi cümleleri

Prüfen

Hava ne yapıyor



Die Sonne scheint.



Es regnet.



Es schneit.



Es ist windig.



Es ist bewölkt.



Es donnert.

Yağmur yağıyor, hava güneşli

Hava hep es ile başlar. Türkçede özneye gerek yok, Almancada es şart.

ES + FİİL	ES İST + SIFAT
es *regnet*	es ist *sonnig*
es *schneit*	es ist *windig*
es *donnert*	es ist *bewölkt*
die Sonne *scheint*	es ist *neblig* · kalt · warm · heiß

1 Mini-Check

Doğru kelimeyi daire içine al.

Es **regnet** / **Regen** .

Es ist **windig** / **Wind** .

Heute ist es **bewölkt** / **Wolke** .

Die Sonne **scheint** / **ist** heute.

Es **schneit** / **ist Schnee** .

Wie ist das **Wetter** / **Wettern** ?

SCHREİB MİT! · SIRA SENDE

Bu sayfanın kuralıyla kendi üç cümleni yaz. Kelime sayfasındaki kelimeleri kullan.

WUSSTEST DU?

Wadden Denizi UNESCO Dünya Mirası ve dünyanın kesintisiz en büyük gelgit düzlüğü sistemi. Günde iki kez deniz tabanı yol olur. Rehberler her yıl binlerce yürüyüşçüyü Neuwerk ya da Föhr gibi adalara götürür.

GRAMMATIK · 2 / 2

Zehn Grad und es wird kälter

Dereceler, değişim ve hava haritası

Prüfen

Dereceler ve değişim

Es sind zwanzig Grad. Hava yirmi derece.

Es sind minus drei Grad. Hava eksi üç derece.

Es wird wärmer. Hava ısınıyor.

Es wird kälter. Hava soğuyor.

Morgen wird es schön. Yarın hava güzel olacak.

Hava haritası

im Norden kuzeyde	**im Süden** güneyde
im Osten doğuda	**im Westen** batıda

ALMANYA'DA

Almanlar ve hava

Her hava raporu bir öğütle biter: *Nehmen Sie einen Regenschirm mit!* Kötü hava diye bir şey de yoktur, yalnızca yanlış giysi vardır: *falsche Kleidung*.

Alıştırma sayfası için kelimeler

die Sonne güneş

der Regen yağmur

der Schnee kar

der Wind rüzgâr

die Wolke · die Wolken bulut · bulutlar

der Nebel sis

das Gewitter gök gürültülü fırtına

der Vormittag · der Nachmittag öğleden önce · öğleden sonra

stark · starker Wind kuvvetli · kuvvetli rüzgâr

etwa yaklaşık

die Sonnenbrille güneş gözlüğü

die Kleidung · falsch giysi · yanlış

2 Mini-Check

Doğru kelimeyi daire içine al.

Es **wird** / **ist wird** kälter.

Im **Norden** / **Nord** regnet es.

Der Wind kommt aus **Westen** / **West** .

Es sind zehn **Grad** / **Grade** .

Morgen wird es **wärmer** / **warmer** .

Es wird **besser** / **gutter** .

SCHREIB MİT! · SIRA SENDE

Bu sayfanın kuralıyla kendi üç cümleni yaz. Kelime sayfasındaki kelimeleri kullan.

WUSSTEST DU?

Almanlar hava durumu sunucusuna *Wetterfrosch*, yani hava kurbağası der; çünkü eskiden insanlar ağaç kurbağalarını küçük bir merdivenle kavanozda tutardı: kurbağa yukarı tırmanırsa hava güzel olacak demekti. İşe yaramaz, ama isim yine de kaldı.

Vorsicht! Ein Schild am Strand

Prüfen



Norderney adasında gerçek, sarı bir uyarı tabelası. *Vorsicht* dikkat, *Treibsand* bataklık kumu, *möglich* de mümkün demek. Resim çok yardımcı olur, son satır da aynı şeyi tekrar söyler: *die Gefahr des Einsinkens*, batma tehlikesi.

1 Lies das Schild

Tabelada yazanı daire içine al.

Oben steht: **Vorsicht** / **Willkommen** .

Gefährlich ist hier **der Sand** / **die Sonne** .

Besonders gefährlich ist es **an Wasserstellen** / **auf dem Weg** .

Man kann **einsinken** / **schwimmen** .

2 Das Wetter heute

Kuzey Denizi'nde bugünün havasını yaz.

Heute _____ es.

Der Wind kommt aus _____ .

Es wird _____ . (colder)

SCHREİB MİT! · SIRA SENDE

Fotoğrafta okuyabildiğin her Almanca kelimeyi yaz; isimse Artikel'iyle birlikte.

WUSSTEST DU?

Kuzey Denizi kıyısındaki bataklık kumu nadiren birini bütünüyle yutar, ama gelgit geri gelir ve asıl tehlike budur. O yüzden işaretli yolda kal, bir rehberle yürü, telefonun hava tahminini de evde bırak.

ÜBUNGEN · ALIŞTIRMA 1 / 2

Das Wetter

Prüfen

1 Bir sokak, dört hava

Soldaki sayfadaki resme bak. Hava nasıl, şunun için …

güneş gözlüklü adam _____

şemsiyeli kadın _____

kardan adamlı çocuk _____

adam ve şapkası _____

2 Hava raporu

Hava tahminini dinle ve notları doldur.

Dinle
languagequiz.org/b/a2-28

Hamburg, am Vormittag: _____ Grad

München, am Nachmittag: etwa _____ Grad

Am Abend: starker _____

Morgen: die _____ scheint

3 Isınıyor

Doğru kelimeyi daire içine al.

Im Winter **schneit** / **ist** es.

Heute ist es **sonnig** / **Sonne** .

Morgen **wird** / **ist** es wärmer.

Es **sind** / **ist** zwanzig Grad.

Seiten-Challenge: Gold auf dieser Seite

Kâğıtta bitirdin mi? Bu sayfanın üstündeki kodu tara ve Uygulama'yı seç: aynı alıştırmalar kısa testler olarak. Her birinde altın kazan ve burada işaretle.

1 2

↑ Üstteki kod
App

SCHREİB MİT! · SIRA SENDE

Bu bölümden beş kelime seç ve her biriyle bir cümle yaz.

Das Wetter

Prüfen

4 Senin havan

İki doğru cümle yaz.

Heute _____ .

Bei mir im Winter _____ .

5 Almanca söyle

Almanca yaz.

Yağmur yağıyor ve hava soğuk.

_____

Kuzeyde hava eksi beş derece.

_____

Karda güneş gözlüğü mü? Evet, güneş parlıyor!

_____

6 Bilder-Check

Her kelimeyi der, die ya da das ile yaz. Kelime sayfasına bakmak yok.

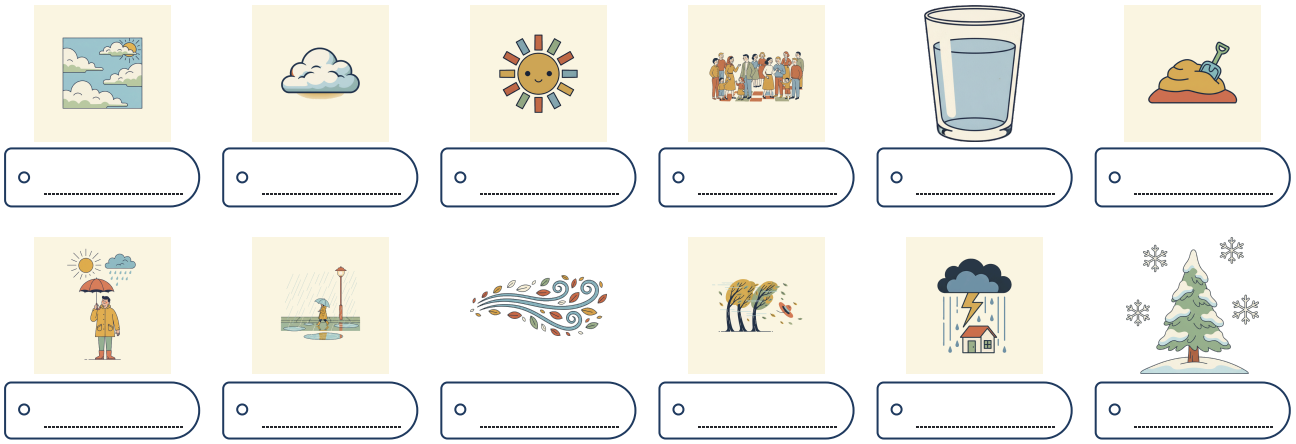

Seiten-Challenge: Gold auf dieser Seite

Kâğıtta bitirdin mi? Bu sayfanın üstündeki kodu tara ve Uygulama'yı seç: aynı alıştırmalar kısa testler olarak. Her birinde altın kazan ve burada işaretle.

1

Üstteki kod App

SCHREİB MİT! · SIRA SENDE

Bu iki sayfada yanlış yaptıklarını doğru hâliyle birer kez yaz.

HÖREN, SPRECHEN, KÖNNEN

Das Wetter

Hören

Salı günü için hava raporu: Hamburg, Münih, kıyı. Her şehrin derecesine kulak ver ve yaz.

languagequiz.org/b/a2-28

Sprechen

Öğretmene dün ne yaptığını ve havanın nasıl olduğunu anlat. Kısa cümleler, birer birer.

languagequiz.org/b/a2-16

In der App

Bölümün alıştırması: anında düzeltme ve madalya basamakları.

languagequiz.org/b/a2-20

ICH KANN … · YAPABİLİRİM

- [ ] havanın nasıl olduğunu söyleyebilirim
- [ ] sıcaklığı ve nasıl değiştiğini söyleyebilirim
- [ ] bir hava raporunu anlayabilirim
- [ ] Kuzey Denizi için doğru giysileri hazırlayabilirim

Bitti mi? Yapabildiklerini işaretle. Her sayfayı koduyla ya da 140. sayfadaki cevaplarla kontrol et. Yanlış yaptıklarını yuvarlak içine al ve bir hafta sonra onlara geri dön.

Bu bölümün her alıştırması uygulamada kısa bir test olarak da var: herhangi bir sayfa kodunu tara ve Uygulama'yı seç.

Bölümün tamamı uygulamada: **languagequiz.org/b/a21-64**

MEİNE NOTİZEN · NOTLARIM

BİLDWÖRTERBUCH · RESİMLİ SÖZLÜK

Das Wetter

Bu bölümün resimli bütün kelimeleri tek sayfada. Kelimeleri kapat, resimlerden söyle; resimleri kapat, kelimelerden çiz.



der Himmel
çoğulu yok
gökyüzü



die Wolke
pl. -n
bulut



die Sonne
pl. -n
güneş



die Leute
insanlar



das Wasser
çoğulu yok
su



der Sand
çoğulu yok
kum



das Wetter
çoğulu yok
hava (durumu)



der Regen
çoğulu yok
yağmur



der Wind
pl. -e
rüzgâr



der Sturm
die Stürme
fırtına



das Gewitter
çoğulu yok
gök gürültülü fırtına

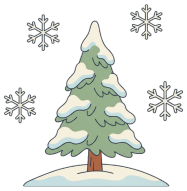

der Schnee
çoğulu yok
kar



der Grad
çoğulu yok
derece



das Meer
pl. -e
deniz



die Insel
pl. -n
ada



der Leuchtturm
die Leuchttürme
deniz feneri



das Boot
pl. -e
tekne



die Jacke
pl. -n
ceket, mont



der Regenschirm
pl. -e
şemsiye



die Mütze
pl. -n
bere



die Sonnenbrille
pl. -n
güneş gözlüğü



die Hose
pl. -n
pantolon



11

Größer als

ULM UND SEIN TURM

Das Ulmer Münster: Der Turm ist so hoch, er passt nicht auf das Foto.

1. Ist das höher als dein Haus?
2. Welche Kirche ist schöner?
3. Wie viele Stufen schaffst du?

AUCH İN ULM · ULM'DA AYRICA



die Kirche
pl. -n
kilise



der Dom
pl. -e
katedral



die Treppe
pl. -n
merdiven



die Stufe
pl. -n
basamak



die Glocke
pl. -n
çan



der Meter
çoğulu yok
metre



die Stadt
die Städte
şehir



der Fluss
die Flüsse
nehir



das Haus
die Häuser
ev



das Fernglas
die Ferngläser
dürbün



die Eintrittskarte
pl. -n
giriş bileti

der Spatz · pl. -en
serçe

hoch · höher
yüksek · daha yüksek

groß · größer
büyük · daha büyük

alt · älter
yaşlı, eski · daha yaşlı

schön · schöner
güzel · daha güzel

gut · besser
iyi · daha iyi

viel · mehr
çok · daha çok

gern · lieber
seve seve · tercihen

teuer · teurer
pahalı · daha pahalı

schnell · schneller
hızlı · daha hızlı

müde
yorgun

genauso ... wie
... kadar ...

welcher? · dieser
hangi? · bu

Wortkarten


der Turm
die Türme ·kule
das Dach
die Dächer ·çatı
das Fenster
çoğulu yok ·pencere
die Tür
pl. -en ·kapı
die Leute
insanlar
der Kinderwagen
çoğulu yok ·bebek arabası
der Platz
die Plätze ·meydan

LESEN · OKUMA

Höher als Köln

Hören, prüfen

Max bir zamanlar Köln'de bir yıl geçirdi ve o zamandan beri herkese katedralini anlatıyor. Şimdi Maya onu Ulm'daki kuleye çıkardı: 768 basamak ve dar bir merdiven. Yarı yolda aşağı inen bir adamla karşılaşıyorlar.

MAX Noch zweihundert Stufen? Der Kölner Dom ist viel schöner. Und größer.

MANN Größer? Dieser Turm ist höher! Hunderteinundsechzig Meter! Der Kölner Dom hat nur hundertsiebenundfünfzig.

MAX Köln hat aber zwei Türme.

MANN Ja, weil einer nicht genug war.

MAYA Welcher ist älter?

MANN Köln hat früher angefangen. Aber Ulm war schneller fertig. Vier Jahre! Das sagt man jedenfalls in Ulm.

Oben. Die Stadt ist klein, der Wind ist stark, und Max kann nicht mehr sprechen.

MAYA Und? Ist das so schön wie Köln?

MAX Es ist … genauso hoch … wie ein Herzinfarkt.

MAYA Welches Haus ist das da unten, das kleine?

MAX Dieses? Das ist das Café. Da gibt es Kuchen. Der ist besser als jeder Turm.

Ein Kind kommt die letzte Treppe hoch, gar nicht müde.

KIND Papa, in Köln waren die Türme aber höher.

MAYA Komm, Max. Wir gehen, bevor der Mann das hört.

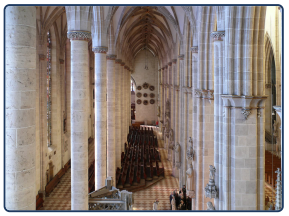

Im Münster: sehr hoch, sehr kühl, sehr still.



Die Treppe im Turm: Sie ist länger als dein Tag.

Türkçe · Max: İki yüz basamak daha mı? Köln Katedrali çok daha güzel. Daha büyük de. · Mann: Daha büyük mü? Bu kule daha yüksek! Yüz altmış bir metre! Köln Katedrali'nde sadece yüz elli yedi var. · Max: Ama Köln'ün iki kulesi var. · Mann: Evet, çünkü biri yetmedi. · Maya: Hangisi daha eski? · Mann: Köln daha erken başladı. Ama Ulm daha çabuk bitti. Dört yıl! En azından Ulm'da öyle derler. · Yukarıda. Şehir küçük, rüzgâr kuvvetli ve Max artık konuşamıyor. · Maya: Eee? Köln kadar güzel mi? · Max: Bu… bir kalp krizi… kadar yüksek. · Maya: Aşağıdaki şu ev ne, küçük olan? · Max: O mu? O kafe. Orada pasta var. Her kuleden daha iyi. · Bir çocuk son merdivenleri hiç yorulmadan çıkıyor. · Kind: Baba, ama Köln'deki kuleler daha yüksekti. · Maya: Hadi Max. Adam bunu duymadan gidelim.

1 Richtig oder falsch?

Metinde yazanı daire içine al.

Der Turm in Ulm hat **768** / **168** Stufen.

Der Turm in Ulm ist **höher als** / **genauso hoch wie** der Kölner Dom.

Der Kölner Dom hat **zwei** / **vier** Türme.

Oben kann Max **nicht mehr** / **gut** sprechen.

Max findet Kuchen **besser** / **schlechter** als einen Turm.

2 Vergleiche!

Metindeki gibi karşılaştır. Verilen kelimeleri kullan.

Ulm 161 m / Köln 157 m (hoch)

Kuchen / Turm (gut)

Köln 157 m / ein Herzinfarkt (hoch, Max' Witz)

SCHREIB MIT! · SIRA SENDE

Metinden aklında tutmak istediğin iki cümleyi yaz, sonra aynı kalıpta kendi cümleni yaz.

WUSSTEST DU?

Ulm Münster'inin kulesi 161,5 metre; bu yüksekliğe ancak 1890'da, yapım üç yüz yıl durduktan sonra ulaştı. Şehrin öbür gururu çatıdaki bir serçe: ustalarına bir kalası kapıdan uzunlamasına taşımayı öğreten *Ulmer Spatz*.

größer als

-er, bazen noktalar, bir de als ya da wie

Prüfen

-er, bazen de noktalar

Türkçedeki "daha"yı çevirip asla "mehr interessant" deme: interessanter.

klein + er	=	**kleiner**	klein
schnell + er	=	**schneller**	schnell
ält + er	=	**älter**	alt: a noktaları alır
größ + er	=	**größer**	groß: o noktaları alır
jüng + er	=	**jünger**	jung: u noktaları alır
teur + er	=	**teurer**	teuer: bir e düşer

Kendine özgü dört tane

	MORE
gut	*besser*
viel	*mehr*
gern	*lieber*
hoch	*höher*

als mı, wie mı?

Der Zug	ist	schneller	als	der Bus.	farklı: als (-den daha)
Tom	ist	genauso alt	wie	ich.	aynı: wie (kadar)

Alıştırma sayfası için kelimeler

kurz · lang kısa · uzun

das Obst meyve

jung · alt genç · yaşlı

stark güçlü

genauso aynı derecede, tam o kadar

die Tage günler

interessant ilginç

der Berg dağ

das Hotel otel

1 Mini-Check

Doğru kelimeyi daire içine al.

Ulm ist **kleiner** / **kleiner wie** als Köln.

Der Turm ist **höher** / **hocher** .

Das ist **besser** / **guter** .

Ich trinke **lieber** / **gerner** Tee.

Er ist so alt **wie** / **als** ich.

Sie ist älter **als** / **wie** ich.

SCHREİB MİT! · SIRA SENDE

Bu sayfanın kuralıyla kendi üç cümleni yaz. Kelime sayfasındaki kelimeleri kullan.

WUSSTEST DU?

Köln'ün iki kulesinin bitmesi 1248'den 1880'e, 632 yıl sürdü. Birkaç yıl dünyanın en yüksek binasıydı; 1890'da Ulm'daki kule onu geçti. İki şehrin insanları bunu hâlâ açar.

GRAMMATIK · 2 / 2

Welcher? Dieser!

Artikelle aynı ek

Prüfen

Artikelle aynı ek

d + er	= **der**	artikel
dies + er	= **dieser**	bu
welch + er	= **welcher**	hangi
d + em	= **dem**	wem?: artikel
dies + em	= **diesem**	wem?: bu
welch + em	= **welchem**	wem?: hangi

welcher ve dieser, der gibi biter

der, die, das, dem'in sonuna bak: aynısı.

	DER	DİE	DAS	PLURAL
wer?	welch*er* · dies*er*	welch*e* · dies*e*	welch*es* · dies*es*	welch*e* · dies*e*
wen?	welch*en* · dies*en*	welch*e* · dies*e*	welch*es* · dies*es*	welch*e* · dies*e*
wem?	welch*em* · dies*em*	welch*er* · dies*er*	welch*em* · dies*em*	welch*en* · dies*en*

İPUCU

Her Dativ için dört ek

-m, -r, -m, -n: dem, der, dem, den · einem, einer, einem · meinem, meiner, meinem, meinen · welchem, welcher, welchem, welchen.

Konuşurken göstermek

Welche Tasche? – Die da. Hangi çanta? Şu.

Welches Buch? – Das hier. Hangi kitap? Bu.

Welchen Mantel? – Diesen. Hangi palto? Bu.

Alıştırma sayfası için kelimeler

das Kleid elbise

die Hose pantolon

der Chef patron, şef

nehmen almak

welch- · dies- hangi · bu

2 Mini-Check

Doğru kelimeyi daire içine al.

(**Welcher** / **Welches**) Turm ist das?

(**Welche** / **Welcher**) Kirche ist das?

(**Welches** / **Welcher**) Haus ist das?

Ich nehme (**diesen** / **dieser**) Kuchen.

Mit (**dieser** / **diese**) Karte.

In (**welchem** / **welches**) Haus wohnst du?

SCHREİB MİT! · SIRA SENDE

Bu sayfanın kuralıyla kendi üç cümleni yaz. Kelime sayfasındaki kelimeleri kullan.

WUSSTEST DU?

Alman kilise kulelerinin çoğu zaman bir *Türmer*'i, yani kule bekçisi olurdu; birkaçında hâlâ var. Münster'deki sonuncusu bir kadın: her gece yukarı çıkıp saat başı boru çalıyor ve kimin eve geç gittiğini çok iyi görüyor.

Preise und Öffnungszeiten: Was ist billiger?

Prüfen



Thüringen'deki Kyffhäuser anıtında, iki dilde gerçek bir pano. Karşılaştırabileceğin bir Almanca: kim daha çok öder, ne zaman daha geç açılır, hangi bilet daha avantajlı.

1 Vergleiche

Doğru kelimeyi daire içine al.

Erwachsene zahlen **mehr** / **weniger** als Schüler.

Die Gruppenpreise sind **billiger** / **teurer** .

Im Sommer öffnet es **früher** / **später** als im Winter.

Im Winter schließt es **früher** / **später** .

2 Was kostet das?

Panoda bul ve fiyatı yaz.

Erwachsene _____ **Schüler** _____

Familienkarte _____ **Kinder bis 6 Jahre** _____

3 Rechne und vergleiche

billiger ya da teurer ile tamamla.

Zwei Erwachsene und ein Kind zahlen mit der Familienkarte 18,50 €. Das ist _____ als 2 × 8,50 € + 4,50 €.

SCHREİB MİT! · SIRA SENDE

Fotoğrafta okuyabildiğin her Almanca kelimeyi yaz; isimse Artikel'iyle birlikte.

WUSSTEST DU?

Neredeyse her Alman kulesi ve anıtı yukarı çıkmak için küçük bir ücret alır, birçoğunun *Azubis*, yani çıraklar için bir fiyatı vardır. Kasada sor: *Gibt es eine Ermäßigung?* (indirim var mı?) Uzun bir kelime ama çok para kazandırır.

Größer als

Prüfen

1 -er

Karşılaştırma biçimini yaz.

Ein Zug ist _____ als ein Bus. (schnell)

Mein Bruder ist _____ als ich. (alt)

Berlin ist _____ als Bonn. (groß)

Heute ist es _____ als gestern. (warm)

Das Buch ist _____ als der Film. (gut)

Ich trinke _____ Tee als Kaffee. (gern)

Im Winter sind die Tage _____ . (kurz)

Das Hotel ist _____ als die Wohnung. (teuer)

2 als mı, wie mı?

Doğru kelimeyi daire içine al.

Sie ist genauso alt **als / wie** ich.

Rocky ist größer **als / wie** die Katze.

Tee ist so gut **als / wie** Kaffee.

Ich esse mehr Obst **als / wie** Kuchen.

3 Karşılaştır

-er ve als ile bir cümle yaz.

der Zug · der Bus · schnell _____

der Hund · die Katze · groß _____

der Berg · das Haus · hoch _____

4 Hatayı bul

Her cümlede bir kelime yanlış. Cümleyi doğru yaz.

Der Zug ist schnell als der Bus.

_____

Tom ist genauso alt als ich.

_____

Der Berg ist hoch als das Hotel.

_____

Seiten-Challenge: Gold auf dieser Seite

Kâğıtta bitirdin mi? Bu sayfanın üstündeki kodu tara ve Uygulama'yı seç: aynı alıştırmalar kısa testler olarak. Her birinde altın kazan ve burada işaretle.

1

Üstteki kod App

SCHREİB MİT! · SIRA SENDE

Bu bölümden beş kelime seç ve her biriyle bir cümle yaz.

Größer als

Prüfen

5 welch- ve dies-

Doğru eki yaz.

Welch _____ Film läuft heute? (der)

Welch _____ Tasche ist deine? (die)

Welch _____ Buch möchtest du? (das)

Welch _____ Mantel nimmst du? (den)

Mit welch _____ Bus fährst du? (dem)

Wir wohnen in dies _____ Haus. (dem)

6 Dükkânda

Sorudan cevaba bir çizgi çek.

Welche Hose nimmst du? ●	● Mit meiner Schwester.
Welchen Mantel möchtest du? ●	● Die da.
Welches Kleid gefällt dir? ●	● Das hier.
Mit wem gehst du ins Kino? ●	● Diesen hier.

7 Almanca söyle

Almanca yaz.

Hangi elbise hoşuna gidiyor? _____

Bu paltoyu alıyorum. _____

Patronumla sinemaya gidiyorum. _____

8 Bilder-Check

Her kelimeyi der, die ya da das ile yaz. Kelime sayfasına bakmak yok.

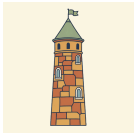
o _____


o _____


o _____

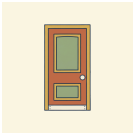
o _____


o _____


o _____


o _____


o _____


o _____


o _____


o _____


o _____

Seiten-Challenge: Gold auf dieser Seite

Kâğıtta bitirdin mi? Bu sayfanın üstündeki kodu tara ve Uygulama'yı seç: aynı alıştırmalar kısa testler olarak. Her birinde altın kazan ve burada işaretle.

1 2

↑ Üstteki kod App

SCHREİB MİT! · SIRA SENDE

Bu iki sayfada yanlış yaptıklarını doğru hâliyle birer kez yaz.

HÖREN, SPRECHEN, KÖNNEN

Größer als

Hören

Her kelimesi yüksek sesle okunan bir istasyon resmi. Her şeyi bul, dinle, söyle ve ikisini karşılaştır.

languagequiz.org/b/a2-38

Sprechen

Öğretmene bir geziyi anlat: bir öncekinden daha iyi, daha güzel, daha pahalı mıydı? als ve wie'ye kulak verir.

languagequiz.org/b/a2-31

In der App

Bölümün alıştırması: anında düzeltme ve madalya basamakları.

languagequiz.org/b/a2-25

ICH KANN … · YAPABİLİRİM

- [ ] -er ve als ile iki şeyi karşılaştırabilirim
- [ ] besser, mehr, lieber, höher kullanabilirim
- [ ] genauso … wie ile "… kadar" diyebilirim
- [ ] welcher? diye sorup dieser ile cevap verebilirim

Bitti mi? Yapabildiklerini işaretle. Her sayfayı koduyla ya da 140. sayfadaki cevaplarla kontrol et. Yanlış yaptıklarını yuvarlak içine al ve bir hafta sonra onlara geri dön.

Bu bölümün her alıştırması uygulamada kısa bir test olarak da var: herhangi bir sayfa kodunu tara ve Uygulama'yı seç.

Bölümün tamamı uygulamada: **languagequiz.org/b/a21-71**

MEİNE NOTİZEN · NOTLARIM

Größer als

Bu bölümün resimli bütün kelimeleri tek sayfada. Kelimeleri kapat, resimlerden söyle; resimleri kapat, kelimelerden çiz.



der Turm
die Türme
kule



das Fenster
çoğulu yok
pencere



das Dach
die Dächer
çatı



die Tür
pl. -en
kapı



die Leute
insanlar



der Platz
die Plätze
meydan



der Kinderwagen
çoğulu yok
bebek arabası



die Kirche
pl. -n
kilise



der Dom
pl. -e
katedral



die Treppe
pl. -n
merdiven



die Stufe
pl. -n
basamak

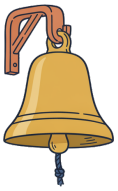

die Glocke
pl. -n
çan



der Meter
çoğulu yok
metre



die Stadt
die Städte
şehir



der Fluss
die Flüsse
nehir



das Haus
die Häuser
ev

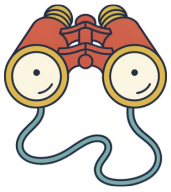

das Fernglas
die Ferngläser
dürbün

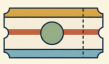

die Eintrittskarte
pl. -n
giriş bileti

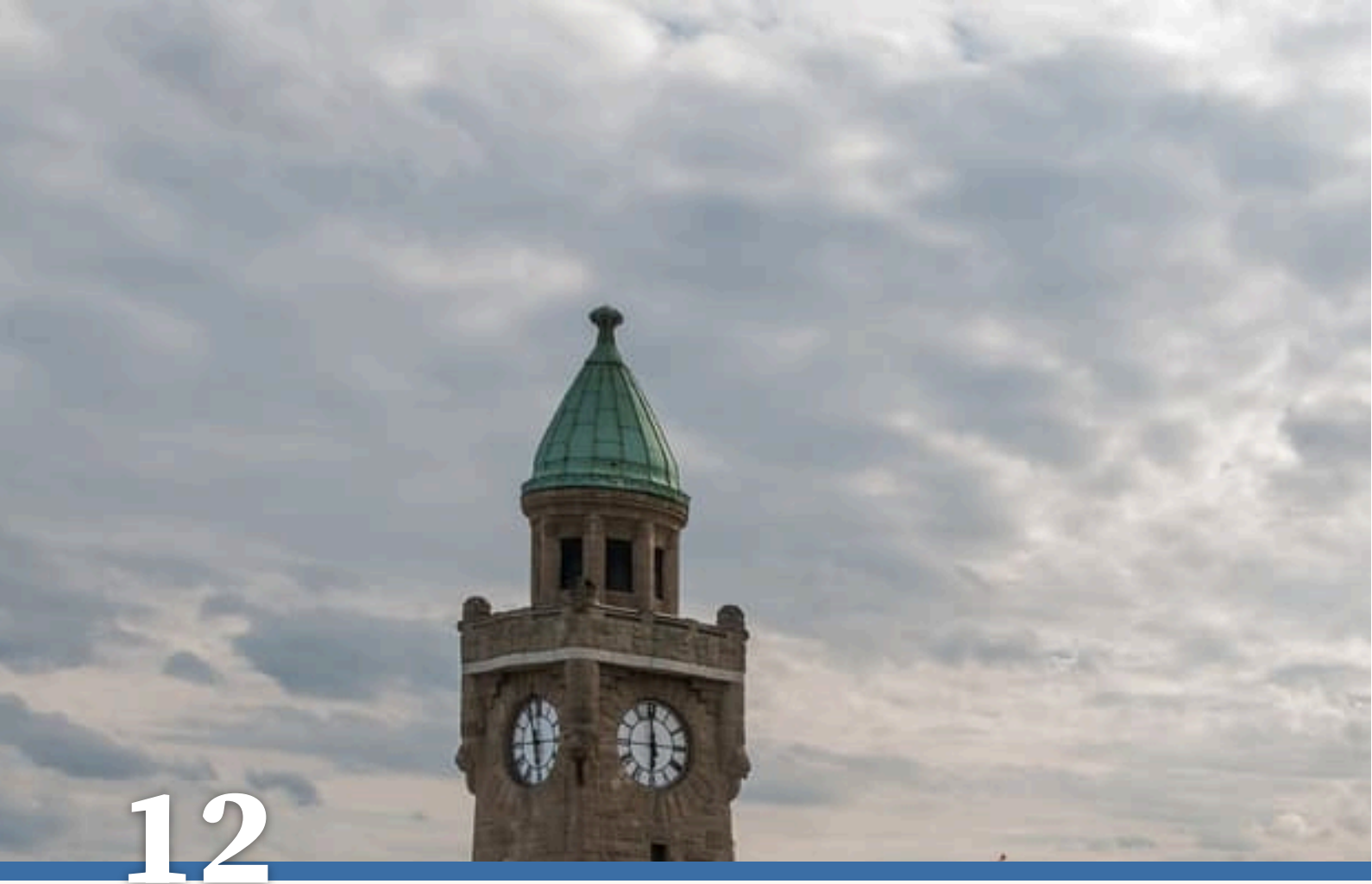

12

Mein Wochenende

EIN WOCHENENDE IN HAMBURG

Die Landungsbrücken in Hamburg, mit dem Hafen dahinter.

1. Was hast du am Wochenende gemacht?
2. Warum fährst du nach Hamburg?
3. Wem schreibst du davon?

AUCH İN HAMBURG · HAMBURG'DA AYRICA



der Hafen
die Häfen
liman



das Schiff
pl. -e
gemi



die Fähre
pl. -n
feribot



das Wasser
çoğulu yok
su



die Brücke
pl. -n
köprü



der Fisch
pl. -e
balık



der Markt
die Märkte
pazar



das Konzert
pl. -e
konser



die Karte
pl. -n
bilet



das Hotel
pl. -s
otel



das Museum
die Museen
müze



der Regen
çoğulu yok
yağmur



die E-Mail
pl. -s
e-posta



der Computer
çoğulu yok
bilgisayar



das Handy
pl. -s
cep telefonu



die Nachricht
pl. -en
mesaj



der Chef
pl. -s
patron, şef (erkek)



die Chefin
pl. -nen
patron, şef (kadın)



der Kollege
pl. -n
iş arkadaşı (erkek)

der Kapitän · pl. -e
kaptan

zuerst · dann · danach
önce · sonra · ondan sonra

weil
çünkü

jemand · niemand
biri · hiç kimse

etwas · nichts
bir şey · hiçbir şey

alle · alles
herkes · her şey

man
insan (genel olarak)

schicken
göndermek

Wortkarten


der Himmel
çoğulu yok ·gökyüzü
die Wolke
pl. -n ·bulut
der Kran
die Kräne ·vinç
das Dach
die Dächer ·çatı
der Turm
die Türme ·kule
der Bus
pl. -se ·otobüs
das Auto
pl. -s ·araba
die Straße
pl. -n ·cadde, sokak

LESEN · OKUMA

An alle

Hören, prüfen

Maya hafta sonunu Hamburg'da geçirdi ve pazar akşamı Lena'ya bunu yazıyor. Artık küçük bir ofiste çalışıyor ve e-postayla herkesin yaptığını yapıyor: makinenin önerdiği ilk isme tıklıyor.

Von: Maya. **An:** Alle. **Betreff:** Mein Wochenende!

Liebe Lena, das Wochenende war toll! Zuerst sind wir am Samstag zum Fischmarkt gegangen, weil man dort so gut frühstücken kann. Dann haben wir eine Hafenrundfahrt gemacht.

Danach sind wir ins Konzert gegangen. Am Montag gehe ich nicht ins Büro, weil ich krank bin. Das stimmt natürlich nicht! Aber niemand merkt etwas. Mein Chef weiß nichts, er ist nie da. Alle machen hier, was sie wollen. Bis bald, Maya.

Zwei Minuten später, Antwort von Nora:

NORA Maya? Du hast das an alle geschickt. An ALLE. Auch an den Chef.

Fünf Minuten später, Antwort von Jan aus der Buchhaltung:

JAN Welches Konzert? Ist die Elbphilharmonie gut? Ich frage nur.

Und dann, um neun Uhr abends, die Antwort vom Chef:

CHEF Liebe Maya, gute Besserung! Da Sie am Montag krank sind, kommen Sie bitte am Dienstag früher. Sie machen dann etwas Neues: Ab jetzt schreiben Sie für uns alle E-Mails an alle. Sie haben Talent.

CHEF P.S. Ich war am Samstag auch im Konzert. Reihe 5. Ich habe Sie gesehen.

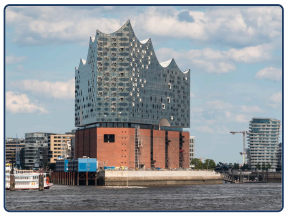

Die Elbphilharmonie: unten ein Lager, oben Musik.



Eine Hafenrundfahrt: Das Wetter ist schön, das bleibt nicht so.

Türkçe · **Kimden:** Maya. **Kime:** Herkes. **Konu:** Hafta sonum! · Sevgili Lena, hafta sonu harikaydı! Önce cumartesi balık pazarına gittik, çünkü orada çok güzel kahvaltı edilebiliyor. Sonra bir liman turu yaptık. · Ondan sonra konsere gittik. Pazartesi ofise gitmiyorum, çünkü hastayım. Bu elbette doğru değil! Ama kimse hiçbir şey fark etmiyor. Patronum hiçbir şey bilmiyor, hiç burada değil. Burada herkes istediğini yapıyor. Görüşürüz, Maya. · İki dakika sonra Nora'dan bir cevap: · Nora: Maya? Bunu herkese gönderdin. HERKESE. Patrona da. · Beş dakika sonra muhasebeden Jan'dan bir cevap: · Jan: Hangi konser? Elbphilharmonie iyi mi? Sadece soruyorum. · Sonra akşam saat dokuzda patrondan cevap: · Chef: Sevgili Maya, geçmiş olsun! Pazartesi hasta olacağınıza göre salı lütfen erken gelin. O zaman yeni bir şey yapacaksınız: bundan sonra bizim için herkese giden bütün e-postaları siz yazacaksınız. Yeteneğiniz var. · Chef: Not: Cumartesi ben de konserdeydim. 5. sıra. Sizi gördüm.

1 Richtig oder falsch?

Metinde yazanı daire içine al.

Maya hat die E-Mail **an alle** / **nur an Lena** geschickt.

Am Samstag sind sie zuerst **zum Fischmarkt** / **ins Konzert** gegangen.

Am Montag ist Maya **nicht wirklich krank** / **sehr krank** .

Der Chef war auch **im Konzert** / **auf dem Fischmarkt** .

Am Dienstag soll Maya **früher kommen** / **zu Hause bleiben** .

2 Warum?

İki cümleyi weil ile birleştir. Fiil sona gider.

Wir gehen zum Fischmarkt. Man kann dort gut frühstücken.

Ich gehe nicht ins Büro. Ich bin krank.

SCHREİB MİT! · SIRA SENDE

Metinden aklında tutmak istediğin iki cümleyi yaz, sonra aynı kalıpta kendi cümleni yaz.

WUSSTEST DU?

Elbphilharmonie 2017'de eski bir liman deposunun tepesinde açıldı. Yedi yıl gecikti ve ilk planın yaklaşık on katına mal oldu; Hamburg ilk konsere kadar yüksek sesle şikâyet etti, sonra bilet kuyruğuna girdi.

GRAMMATIK · 1 / 2

Zuerst, dann, weil

Bir hikâyeyi sırayla anlatmak ve fiili sona göndermek

Prüfen

Sırayla

Her biri 1. sırayı alır: fiil hemen arkasından gelir.

zuerst	dann	danach	am Ende
önce	sonra	ondan sonra	sonunda

weil fiili sona gönderir

weil'den sonra fiil son kelimedir, Türkçedeki gibi.

Ich	bin	mit dem Zug	gefahren,	
weil	ich	nicht gern	fliege	çünkü uçmayı sevmiyorum
Deshalb	haben	wir	Pause gemacht.	deshalb sayılır: arkasından fiil

Bir arkadaşa e-posta

Liebe Anna, · Lieber Tom,	bir kadına · bir erkeğe
wie geht's? Ich erzähle dir von meinem Wochenende.	
Zuerst … Dann … Danach …	hikâye, Perfekt'te
Es war super, weil …	nasıldı ve neden
Viele Grüße · Dein Max / Deine Lena	kapanış

Alıştırma sayfası için kelimeler

die Reise yolculuk, gezi

die Altstadt eski şehir

das Flugzeug uçak

Pause machen mola vermek

ans Meer denize, deniz kenarına

dauern sürmek (zaman)

das Meer deniz

weil · deshalb çünkü · bu yüzden

wohnen · gewohnt kalmak, oturmak · kaldı

das Museum müze

glücklich mutlu

die Freundin · bei einer Freundin arkadaş (kadın) · bir arkadaşta

am letzten Tag son gün

1 Mini-Check

Doğru kelimeyi daire içine al.

(Zuerst / Zuerst ich) esse ich.

Ich bleibe hier, weil ich krank (bin / ist) .

Danach (haben / wir) wir gegessen.

Dann (gehe / ich) ich zur Arbeit.

Ich gehe nicht, weil es (regnet / regnen) .

Er kommt nicht, weil er keine Zeit (hat / haben) .

SCHREİB MİT! · SIRA SENDE

Bu sayfanın kuralıyla kendi üç cümleni yaz. Kelime sayfasındaki kelimeleri kullan.

WUSSTEST DU?

Hamburg'un *Hafenrundfahrt*'ı (liman turu) birkaç dakikada bir Landungsbrücken'den kalkar. Liman yüzyıllardır serbest liman; kuruluş tarihi 7 Mayıs 1189 ise sahte olduğu bilinen bir belgeden gelir. Hamburg doğum günü partisini yine de yapar.

GRAMMATIK · 2 / 2

man, jemand, nichts

İsimsiz insanlar ve şeyler

Prüfen

Evet ve hayır

Her kelimeyi zıttıyla birlikte öğren.

EVET	HAYIR	TÜRKÇESİ
jemand	niemand	biri · hiç kimse
etwas	nichts	bir şey · hiçbir şey
alle	niemand	herkes · hiç kimse
alles	nichts	her şey · hiçbir şey

İPUCU

man bir adam değildir

man genel olarak "insan, herkes" demek; Türkçede çoğu zaman edilgen söylenir: Hier darf *man* nicht parken (burada park edilmez). Wie sagt *man* das auf Deutsch? er biçimini alır: man *sagt*, man *kann*.

etwas Neues

Büyük harf ve -es.

etwas + Neu + es	= **etwas Neues**	yeni bir şey
nichts + Besonder + es	= **nichts Besonderes**	özel bir şey değil
etwas + Schön + es	= **etwas Schönes**	güzel bir şey

DİKKAT

alle mi, alles mi?

alle insanlardır, yani onlar: Alle *sind* da. *alles* şeylerdir, yani o: Alles *ist* fertig.

Alıştırma sayfası için kelimeler

parken park etmek

klingeln · geklingelt zil çalmak

die Brille gözlük

in Ordnung tamam, peki

die Sorge · keine Sorge endişe · merak etme

fertig hazır, bitti

noch hâlâ, daha

kennen tanımak (insanları)

2 Mini-Check

Doğru kelimeyi daire içine al.

Hier darf **man** / **Mann** nicht rauchen.

Ist **jemand** / **nichts** zu Hause?

Ich habe **nichts** / **niemand** gegessen.

Ich sehe **niemanden** / **nichts jemand** .

Alle / **Alles** sind hier.

Alles / **Alle** ist gut.

SCHREIB MIT! · SIRA SENDE

Bu sayfanın kuralıyla kendi üç cümleni yaz. Kelime sayfasındaki kelimeleri kullan.

WUSSTEST DU?

Almanlar e-postaya hızlı cevap verir ve resmiyetini ciddiye alır: yabancılara *Sehr geehrte*, iş arkadaşlarına *Hallo*, en altta da *Mit freundlichen Grüßen*. Birçok firmanın da mesai dışı kuralı var: işten sonra iş e-postası yok. Maya'nın patronu bunu okumamış.

Eine Konzertkarte: Wann, wo, wie viel?

Prüfen



Offenburg'dan, 2010'dan gerçek bir konser bileti. Yaklaşık sekiz satırda her şeyi söylüyor: kim çalıyor, ne zaman, nerede ve kaça. *Stehplätze* ayakta yerler, *Rückgabe* ve *Umtausch* iade ve değişim demek. Küçük yazı bunların olmadığını söylüyor.

1 Lies die Karte

Bilette bul ve yaz.

gün _____ **saat** _____

şehir _____ **fiyat** _____

2 Was stimmt?

Bilette yazanı daire içine al.

Man (**steht** / **sitzt**) im Konzert.

Die Karte kann man (**nicht zurückgeben** / **immer zurückgeben**) .

3 Deine E-Mail

Bir arkadaşına konseri yaz. zuerst, dann ve weil kullan.

Am Samstag war ich im _____ .

Ich hatte nur einen Stehplatz, weil die Karte billig _____ .

Zuerst haben wir gegessen, dann _____ .

SCHREİB MİT! · SIRA SENDE

Fotoğrafta okuyabildiğin her Almanca kelimeyi yaz; isimse Artikel'iyle birlikte.

WUSSTEST DU?

Almanya'da kamu desteği alan 130'dan fazla orkestra var, başka her ülkeden fazla; bu yüzden konser biletleri çoğu zaman beklediğinden ucuzdur. Kapıda *Restkarten*, yani son dakika biletleri sor, özellikle 30 yaşın altındaysan.

Mein Wochenende

Prüfen

1 Sofia'nın yolculuğu

Sofia'yı dinle. Duyduğunu daire içine al.

Dinle
languagequiz.org/b/a2-15

Sofia ist mit dem **Zug** / **Flugzeug** nach Italien gefahren.

In Rom hat sie **bei einer Freundin** / **im Hotel** gewohnt.

Das Wetter war **sehr heiß** / **kalt** .

Am letzten Tag sind sie ans **Meer** / **Museum** gefahren.

Nach einer **Woche** / **Stunde** ist sie nach Hause gekommen.

2 Neden?

İki cümleyi weil ile birleştir.

Ich bleibe zu Hause. Ich bin krank.

_____

Wir fahren mit dem Zug. Wir fliegen nicht gern.

_____

Lena ist glücklich. Sie hat Urlaub.

_____

3 Senin e-postan

Bir arkadaşına hafta sonunu yaz.

Liebe _____ ,

am Wochenende bin ich nach _____ gefahren.

Zuerst habe ich _____ .

Dann _____ .

Es war super, weil _____ .

4 Hatayı bul

Her cümlede bir kelime yanlış. Cümleyi doğru yaz.

Ich bleibe zu Hause, weil ich bin krank.

_____

Seiten-Challenge: Gold auf dieser Seite

Kâğıtta bitirdin mi? Bu sayfanın üstündeki kodu tara ve Uygulama'yı seç: aynı alıştırmalar kısa testler olarak. Her birinde altın kazan ve burada işaretle.

1 2

↑ Üstteki kod
App

SCHREIB MIT! · SIRA SENDE

Bu bölümden beş kelime seç ve her biriyle bir cümle yaz.

Mein Wochenende

Prüfen

5 Kim? Ne?

man, jemand, niemand, etwas, nichts, alle ya da alles yaz.

Hier darf _____ nicht rauchen.

_____ hat an der Tür geklingelt.

Ich habe angerufen, aber _____ war zu Hause.

Möchtest du _____ trinken?

Ich habe heute noch _____ gegessen.

Am Samstag kommen _____ zur Party.

Keine Sorge, _____ ist in Ordnung.

Hat _____ meine Brille gesehen?

6 alle mi, alles mi?

Doğru kelimeyi daire içine al.

Alle / **Alles** sind da.

Alle / **Alles** ist fertig.

Ich habe **alle** / **alles** verstanden.

Alle / **Alles** Kinder spielen.

7 Zıttını söyle

Cümleyi zıt kelimeyle yaz.

Jemand ist zu Hause. _____

Ich habe etwas gehört. _____

Gibt es etwas Neues? _____

8 Bilder-Check

Her kelimeyi der, die ya da das ile yaz. Kelime sayfasına bakmak yok.

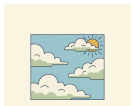
o _____


o _____


o _____


o _____


o _____


o _____


o _____


o _____


o _____


o _____


o _____


o _____

Seiten-Challenge: Gold auf dieser Seite

Kâğıtta bitirdin mi? Bu sayfanın üstündeki kodu tara ve Uygulama'yı seç: aynı alıştırmalar kısa testler olarak. Her birinde altın kazan ve burada işaretle.

1 2

↑ Üstteki kod
App

SCHREIB MIT! · SIRA SENDE

Bu iki sayfada yanlış yaptıklarını doğru hâliyle birer kez yaz.

HÖREN, SPRECHEN, KÖNNEN

Mein Wochenende

Hören

Klein ailesinin Hamburg'daki hafta sonu, geçmiş zamanda anlatılıyor: balık pazarı, liman turu ve yağmurlu bir pazar.

languagequiz.org/b/a2-15

Sprechen

Kendi hafta sonun, satır satır: her cümleyi dinle, sesten sonra tekrarla, sonra kendi bildiğin gibi anlat.

languagequiz.org/b/a2-04

In der App

Bölümün alıştırması: anında düzeltme ve madalya basamakları.

languagequiz.org/b/a2-32

ICH KANN … · YAPABİLİRİM

- [ ] bir hikâyeyi sırayla anlatabilirim: zuerst, dann, danach
- [ ] weil ile sebep söyleyebilirim
- [ ] hafta sonum hakkında kısa bir e-posta yazabilirim
- [ ] man, jemand, niemand, alles kullanabilirim

Bitti mi? Yapabildiklerini işaretle. Her sayfayı koduyla ya da 140. sayfadaki cevaplarla kontrol et. Yanlış yaptıklarını yuvarlak içine al ve bir hafta sonra onlara geri dön.

Bu bölümün her alıştırması uygulamada kısa bir test olarak da var: herhangi bir sayfa kodunu tara ve Uygulama'yı seç.

Bölümün tamamı uygulamada: **languagequiz.org/b/a21-78**

MEİNE NOTİZEN · NOTLARIM

BİLDWÖRTERBUCH · RESİMLİ SÖZLÜK

Mein Wochenende

Bu bölümün resimli bütün kelimeleri tek sayfada. Kelimeleri kapat, resimlerden söyle; resimleri kapat, kelimelerden çiz.



der Himmel
çoğulu yok
gökyüzü



die Wolke
pl. -n
bulut



der Kran
die Kräne
vinç



der Turm
die Türme
kule



das Dach
die Dächer
çatı



das Auto
pl. -s
araba



der Bus
pl. -se
otobüs



die Straße
pl. -n
cadde, sokak



der Hafen
die Häfen
liman

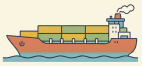

das Schiff
pl. -e
gemi



die Fähre
pl. -n
feribot



das Wasser
çoğulu yok
su



die Brücke
pl. -n
köprü



der Fisch
pl. -e
balık



der Markt
die Märkte
pazar



das Konzert
pl. -e
konser

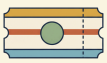

die Karte
pl. -n
bilet

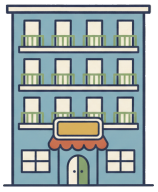

das Hotel
pl. -s
otel



das Museum
die Museen
müze



der Regen
çoğulu yok
yağmur



die E-Mail
pl. -s
e-posta



der Computer
çoğulu yok
bilgisayar



das Handy
pl. -s
cep telefonu



die Nachricht
pl. -en
mesaj



der Chef
pl. -s
patron, şef (erkek)



die Chefin
pl. -nen
patron, şef (kadın)



der Kollege
pl. -n
iş arkadaşı (erkek)

MEHR LESEN · 1

Der Adler fährt

Hören, prüfen



Am 7. Dezember 1835 ist in Nürnberg etwas Neues passiert: Die erste Eisenbahn in Deutschland ist gefahren. Die Strecke war nur sechs Kilometer lang, von Nürnberg nach Fürth. Die Fahrt hat neun Minuten gedauert. Mit der Kutsche hat man vorher über eine Stunde gebraucht.

Die Lokomotive hat den Namen Adler bekommen. Sie ist aus England gekommen, von der Firma Stephenson in Newcastle. Man hat sie in Teilen mit dem Schiff und mit Pferdewagen nach Nürnberg gebracht. Auch der Lokführer ist aus England gekommen: William Wilson. Er hat 1.500 Gulden im Jahr verdient, mehr als der Bürgermeister! Er hat zwanzig Jahre in Nürnberg gearbeitet und ist nie nach England zurückgefahren.

Viele Menschen haben Angst gehabt. Ärzte haben gesagt: Bei 35 Kilometern pro Stunde wird man krank! Die Kühe geben keine Milch mehr! Aber am 7. Dezember sind zweihundert Leute eingestiegen, Musik hat gespielt, und alles ist gut gegangen. Niemand ist krank geworden.

Die kleine Bahn hat Geld verdient. Im ersten Jahr sind 450.000 Menschen mitgefahren. Aber sie hat nicht nur Menschen transportiert: Die erste Fracht in der Geschichte der deutschen Eisenbahn waren zwei Fässer Bier.

Der Adler ist bis 1857 gefahren. Dann hat man ihn verkauft. Heute steht ein Nachbau im Verkehrsmuseum in Nürnberg. Er fährt noch, an besonderen Tagen, langsam und mit viel Rauch.

FRAGEN ZUM TEXT

Der Adler fährt

Kreuze an. Zu jeder Frage passt genau eine Antwort. Such die Stelle im Text und unterstreiche sie.

1 Wie lang war die erste Strecke, und wie lange hat die Fahrt gedauert?

- ☐ **a** sechs Kilometer, neun Minuten
- ☐ **b** neun Kilometer, sechs Minuten
- ☐ **c** sechzig Kilometer, eine Stunde
- ☐ **d** sechs Kilometer, eine Stunde

2 Woher ist die Lokomotive gekommen?

- ☐ **a** aus Nürnberg
- ☐ **b** aus England
- ☐ **c** aus Frankreich
- ☐ **d** aus Fürth

3 „Sie ist aus England gekommen." Warum ist und nicht hat?

- ☐ **a** weil kommen eine Bewegung von A nach B ist
- ☐ **b** weil die Lokomotive feminin ist und feminine Nomen im Perfekt sein nehmen
- ☐ **c** weil England ein Land ist
- ☐ **d** weil der Satz kurz ist

4 Was ist über William Wilson richtig?

- ☐ **a** Er war der Bürgermeister von Nürnberg.
- ☐ **b** Er hat mehr verdient als der Bürgermeister und ist zwanzig Jahre geblieben.
- ☐ **c** Er ist nach einem Jahr mit der Lokomotive nach England zurückgefahren und nie wiedergekommen.
- ☐ **d** Er hat die Lokomotive gebaut.

5 Was haben die Ärzte gesagt?

- ☐ **a** Die Bahn ist zu langsam.
- ☐ **b** Bei 35 Kilometern pro Stunde wird man krank.
- ☐ **c** Die Bahn ist gut für die Gesundheit, besonders für alte Menschen und Kinder.
- ☐ **d** Die Kühe geben mehr Milch.

6 Was war die erste Fracht der deutschen Eisenbahn?

- ☐ **a** zweihundert Menschen
- ☐ **b** Milch aus Fürth
- ☐ **c** zwei Fässer Bier
- ☐ **d** Teile einer Lokomotive

7 Wie viele Menschen sind im ersten Jahr mitgefahren?

- ☐ **a** zweihundert
- ☐ **b** 1.500
- ☐ **c** 45.000
- ☐ **d** 450.000

8 Wo kann man den Adler heute sehen?

- ☐ **a** in Newcastle
- ☐ **b** als Nachbau im Verkehrsmuseum in Nürnberg
- ☐ **c** am Bahnhof in Fürth, wo er jeden Sonntag für Touristen fährt
- ☐ **d** nirgends, er ist verkauft

SCHREIB MIT!

Fass den Text in drei Sätzen zusammen. Schreib dann einen Satz dazu, was du selbst darüber denkst.

MEHR LESEN · 2

Bertha fährt los

Hören, prüfen



Im August 1888 war es früh am Morgen in Mannheim. Carl Benz hat noch geschlafen. Seine Frau Bertha hatte eine Idee: Sie wollte mit dem neuen Auto zu ihrer Mutter nach Pforzheim fahren, 106 Kilometer. Carl hatte das Auto gebaut, aber er wollte es niemandem zeigen. Er hatte Angst: Was sagen die Leute?

Bertha hat nicht gefragt. Sie hat ihre Söhne Eugen (15) und Richard (14) geweckt, und die drei sind losgefahren. Carl hat nur einen Zettel gefunden: Wir fahren zu Oma.

Die Fahrt war nicht leicht. Das Auto konnte nur 16 Kilometer pro Stunde fahren. An den Bergen mussten die Söhne schieben. Dann war das Benzin leer. Tankstellen gab es nicht! Bertha musste in die Apotheke in Wiesloch gehen und dort Ligroin kaufen, ein Reinigungsmittel. Diese Apotheke heißt heute „die erste Tankstelle der Welt“.

Dann war die Benzinleitung verstopft. Bertha hat sie mit ihrer Hutnadel sauber gemacht. Ein Kabel war kaputt, und sie hat es mit ihrem Strumpfband repariert. Die Bremse hat nicht mehr funktioniert, und ein Schuhmacher musste Leder auf die Bremse machen. Das war die erste Bremsbelag-Reparatur der Geschichte.

Am Abend sind die drei in Pforzheim angekommen. Bertha hat Carl ein Telegramm geschickt: Wir sind gut da. Die Zeitungen haben über die Fahrt geschrieben, und plötzlich wollten alle das Auto sehen. Carl Benz hat später gesagt: Ohne Bertha gibt es kein Auto.

FRAGEN ZUM TEXT

Bertha fährt los

Kreuze an. Zu jeder Frage passt genau eine Antwort. Such die Stelle im Text und unterstreiche sie.

1 Was wollte Bertha?

- ☐ **a** das Auto verkaufen
- ☐ **b** mit dem Auto zu ihrer Mutter nach Pforzheim fahren
- ☐ **c** Carl in Pforzheim besuchen, der dort eine neue Fabrik gebaut hatte
- ☐ **d** ein neues Auto bauen

2 Warum wollte Carl das Auto niemandem zeigen?

- ☐ **a** weil es noch nicht fertig war und die Bremse nicht funktioniert hat
- ☐ **b** weil er Angst hatte, was die Leute sagen
- ☐ **c** weil es zu teuer war
- ☐ **d** weil Bertha es verboten hatte

3 „An den Bergen mussten die Söhne schieben." Welche Form ist mussten?

- ☐ **a** Präsens von müssen
- ☐ **b** Präteritum von müssen, Plural
- ☐ **c** Perfekt von müssen mit dem Hilfsverb haben
- ☐ **d** Imperativ

4 Warum heißt die Apotheke in Wiesloch „die erste Tankstelle der Welt"?

- ☐ **a** weil Bertha dort Ligroin als Benzin gekauft hat
- ☐ **b** weil Carl Benz dort als junger Mann gearbeitet und das erste Benzin gemischt hat
- ☐ **c** weil sie heute Benzin verkauft
- ☐ **d** weil das Auto dort gebaut wurde

5 Womit hat Bertha die Benzinleitung sauber gemacht?

- ☐ **a** mit ihrem Strumpfband
- ☐ **b** mit ihrer Hutnadel
- ☐ **c** mit Leder
- ☐ **d** mit Wasser

6 Was musste ein Schuhmacher machen?

- ☐ **a** neue Schuhe für die Söhne machen
- ☐ **b** Leder auf die Bremse machen
- ☐ **c** das Kabel reparieren
- ☐ **d** Benzin verkaufen

7 Was hat Bertha am Abend gemacht?

- ☐ **a** Sie ist nach Mannheim zurückgefahren.
- ☐ **b** Sie hat Carl ein Telegramm geschickt.
- ☐ **c** Sie hat das Auto verkauft.
- ☐ **d** Sie hat mit der Zeitung gesprochen.

8 Was war das Ergebnis der Fahrt?

- ☐ **a** Carl war böse und hat das Auto verkauft.
- ☐ **b** Die Zeitungen haben berichtet, und alle wollten das Auto sehen.
- ☐ **c** Niemand hat von der Fahrt erfahren, weil Bertha und die Söhne nichts erzählt haben.
- ☐ **d** Bertha durfte nie wieder fahren.

SCHREIB MIT!

Fass den Text in drei Sätzen zusammen. Schreib dann einen Satz dazu, was du selbst darüber denkst.

MEHR LESEN · 3

Heißer, kälter, nasser

Hören, prüfen

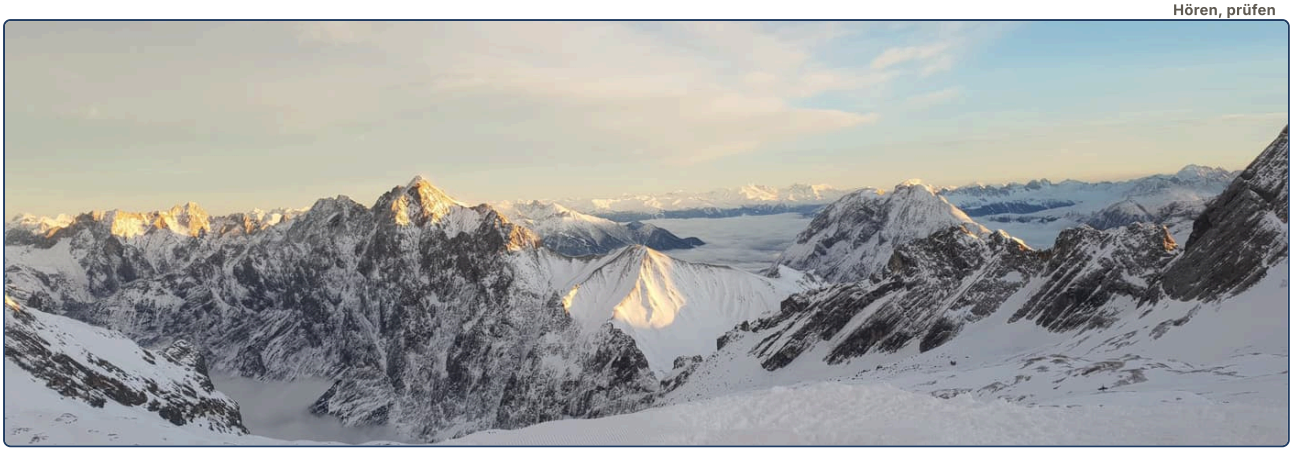

Die Deutschen sprechen gern über das Wetter. Kein Wunder: Es ändert sich oft. Im April scheint die Sonne, dann regnet es, dann schneit es, und am Nachmittag scheint wieder die Sonne. Das nennt man Aprilwetter.

Das Klima ist mild. Im Sommer sind es meistens 20 bis 25 Grad, im Winter zwischen minus 5 und plus 5 Grad. Aber es gibt Rekorde. Der heißeste Tag war am 25. Juli 2019: In Duisburg und in Tönisvorst, beide im Westen, hat man 41,2 Grad gemessen. Vorher war es noch nie so heiß in Deutschland.

Der kälteste Ort ist der Funtensee in den Alpen, ein kleiner See in einem Tal. Dort war es im Dezember 2001 minus 45,9 Grad. Das ist kälter als in Moskau und so kalt wie in Sibirien! Der See liegt in einer Mulde, und die kalte Luft kann nicht weg.

Am wärmsten ist es im Südwesten, in Freiburg und am Oberrhein. Am meisten Sonne hat die Insel Rügen in der Ostsee: fast 2.000 Sonnenstunden im Jahr. Am meisten Regen fällt in den Alpen. Hamburg hat schlechten Ruf, aber dort regnet es weniger als in München, nur öfter.

Der höchste Berg ist die Zugspitze, 2.962 Meter. Oben liegt sieben Monate im Jahr Schnee, und im Sommer ist es dort kälter als im Winter in Hamburg.

FRAGEN ZUM TEXT

Heißer, kälter, nasser

Kreuze an. Zu jeder Frage passt genau eine Antwort. Such die Stelle im Text und unterstreiche sie.

1 Was ist Aprilwetter?

- ☐ **a** Wetter, das sich an einem Tag oft ändert
- ☐ **b** sehr heißes Wetter
- ☐ **c** Wetter, das es nur im April gibt und in keinem anderen Monat
- ☐ **d** ein Regen ohne Ende

2 Wann war der heißeste Tag, und wie heiß war es?

- ☐ **a** im Dezember 2001, 45,9 Grad
- ☐ **b** am 25. Juli 2019, 41,2 Grad
- ☐ **c** am 25. Juli 2019, 25 Grad
- ☐ **d** im Sommer 2001, 41,2 Grad

3 „Das ist kälter als in Moskau und so kalt wie in Sibirien!" Was ist richtig?

- ☐ **a** Der Funtensee ist wärmer als Moskau.
- ☐ **b** Der Funtensee ist kälter als Moskau und genauso kalt wie Sibirien.
- ☐ **c** Moskau ist kälter als Sibirien, aber wärmer als der Funtensee in den Alpen.
- ☐ **d** Sibirien ist wärmer als der Funtensee.

4 Warum ist es am Funtensee so kalt?

- ☐ **a** weil er sehr hoch liegt
- ☐ **b** weil er in einer Mulde liegt und die kalte Luft nicht weg kann
- ☐ **c** weil es dort das ganze Jahr schneit und die Sonne nie scheint
- ☐ **d** weil er in Sibirien liegt

5 Wo ist es am wärmsten?

- ☐ **a** in Hamburg
- ☐ **b** auf Rügen
- ☐ **c** im Südwesten, in Freiburg und am Oberrhein
- ☐ **d** auf der Zugspitze, dem höchsten Berg in Deutschland

6 Welcher Ort hat am meisten Sonne?

- ☐ **a** Freiburg
- ☐ **b** die Insel Rügen
- ☐ **c** die Alpen, weil sie so hoch sind
- ☐ **d** München

7 Was ist über Hamburg richtig?

- ☐ **a** In Hamburg regnet es mehr als in München und auch öfter als in den Alpen.
- ☐ **b** In Hamburg regnet es weniger als in München, aber öfter.
- ☐ **c** In Hamburg regnet es nie.
- ☐ **d** Hamburg ist die sonnigste Stadt.

8 Wie hoch ist die Zugspitze, und wie lange liegt dort Schnee?

- ☐ **a** 2.962 Meter, sieben Monate
- ☐ **b** 2.000 Meter, zwölf Monate
- ☐ **c** 2.962 Meter, zwei Monate
- ☐ **d** 1.962 Meter, sieben Wochen

SCHREIB MIT!

Fass den Text in drei Sätzen zusammen. Schreib dann einen Satz dazu, was du selbst darüber denkst.

MEHR LESEN · 4

632 Jahre Baustelle

Hören, prüfen



Der Kölner Dom ist das berühmteste Gebäude in Köln. Jedes Jahr kommen über sechs Millionen Besucher. Aber kein anderes Gebäude in Deutschland hat so lange gedauert: 632 Jahre.

Der Bau hat im Jahr 1248 begonnen. Die Menschen wollten die größte Kirche der Welt bauen. Aber nach etwa 300 Jahren, um 1530, hatte die Stadt kein Geld mehr. Die Arbeit ist einfach stehen geblieben. Auf dem halben Turm stand ein großer Holzkran, und er ist dort 300 Jahre geblieben! Für die Kölner war der Kran ein Teil der Stadt. Kinder haben ihn gezeichnet, Maler haben ihn gemalt.

Erst 1842 hat man weitergebaut. Jetzt hatte man neue Technik, und ganz Deutschland hat Geld gegeben. Am 15. Oktober 1880 war der Dom fertig: 157 Meter hoch. Von 1880 bis 1884, also für vier Jahre, war er das höchste Gebäude der Welt. Dann hat Washington ein höheres Monument gebaut.

Im Zweiten Weltkrieg haben Bomben die Stadt Köln fast ganz zerstört. Der Dom hat vierzehn Bomben bekommen, aber er ist stehen geblieben. Nach dem Krieg war er lange das einzige große Gebäude zwischen den Ruinen.

Seit 1880 arbeiten jeden Tag Steinmetze am Dom. Der Stein wird alt, der Regen macht ihn kaputt, und man muss immer etwas reparieren. In Köln sagt man deshalb: Wenn der Dom fertig ist, geht die Welt unter.

FRAGEN ZUM TEXT

632 Jahre Baustelle

Kreuze an. Zu jeder Frage passt genau eine Antwort. Such die Stelle im Text und unterstreiche sie.

1 Wie lange hat der Bau des Doms gedauert?

- ☐ **a** 300 Jahre
- ☐ **b** 632 Jahre
- ☐ **c** 157 Jahre
- ☐ **d** 42 Jahre

2 Warum ist die Arbeit um 1530 stehen geblieben?

- ☐ **a** weil ein großer Krieg begonnen hat und alle Männer Soldaten wurden
- ☐ **b** weil die Stadt kein Geld mehr hatte
- ☐ **c** weil der Kran kaputt war
- ☐ **d** weil der Dom fertig war

3 Was war 300 Jahre lang auf dem halben Turm?

- ☐ **a** eine große Glocke aus Bronze
- ☐ **b** ein großer Holzkran
- ☐ **c** ein Baum
- ☐ **d** eine Fahne

4 „Von 1880 bis 1884, also für vier Jahre, war er das höchste Gebäude der Welt." Welche Präposition zeigt eine geplante Dauer?

- ☐ **a** für
- ☐ **b** von
- ☐ **c** bis
- ☐ **d** seit

5 Was ist 1884 passiert?

- ☐ **a** Der Dom ist fertig geworden.
- ☐ **b** Washington hat ein höheres Monument gebaut.
- ☐ **c** Der Zweite Weltkrieg hat begonnen und die Arbeit am Dom gestoppt.
- ☐ **d** Der Kran ist weggekommen.

6 Was ist im Zweiten Weltkrieg mit dem Dom passiert?

- ☐ **a** Er ist ganz zerstört worden, und man hat ihn nach dem Krieg neu gebaut.
- ☐ **b** Er hat vierzehn Bomben bekommen, ist aber stehen geblieben.
- ☐ **c** Nichts, keine Bombe hat ihn getroffen.
- ☐ **d** Man hat ihn abgebaut.

7 „Seit 1880 arbeiten jeden Tag Steinmetze am Dom." Was sagt seit hier?

- ☐ **a** Die Arbeit hat 1880 begonnen und geht bis heute weiter.
- ☐ **b** Die Arbeit war 1880 fertig, und seitdem arbeitet niemand mehr am Dom.
- ☐ **c** Die Arbeit beginnt 1880 noch einmal.
- ☐ **d** Die Arbeit hat vor 1880 aufgehört.

8 Was meint der Satz „Wenn der Dom fertig ist, geht die Welt unter"?

- ☐ **a** Der Dom ist gefährlich.
- ☐ **b** Der Dom wird nie fertig, weil man immer reparieren muss.
- ☐ **c** Der Dom ist bald fertig, und dann feiert die ganze Stadt ein großes Fest.
- ☐ **d** Die Welt endet 1880.

SCHREIB MIT!

Fass den Text in drei Sätzen zusammen. Schreib dann einen Satz dazu, was du selbst darüber denkst.

MEHR LESEN · 5

Wohin fahren die Deutschen?

Hören, prüfen



Die Deutschen haben viel Urlaub: etwa dreißig Tage im Jahr, plus die Feiertage. Und sie reisen gern. Nur die Chinesen und die Amerikaner geben im Ausland mehr Geld aus als die Deutschen.

Wohin fahren sie? Die Antwort überrascht viele: Das beliebteste Reiseland ist Deutschland selbst. Fast jeder dritte Deutsche macht den großen Urlaub im eigenen Land. Am liebsten fahren sie an die Ostsee, an die Nordsee oder in die Berge nach Bayern. An der Ostsee sitzen sie dann im Strandkorb. Das ist ein Korb aus Holz mit einem Dach, für zwei Personen, gegen Wind und Sonne. Ihn gibt es nur in Deutschland, seit 1882.

Im Ausland ist Spanien die Nummer eins, dann kommen Italien und die Türkei, danach Österreich und Griechenland. Auf Mallorca sind die Deutschen so viele, dass man die Insel „das siebzehnte Bundesland“ nennt. Jedes Jahr fliegen etwa fünf Millionen Deutsche auf die Insel. Die meisten kommen aus Nordrhein-Westfalen und aus Bayern.

Wie reisen sie? Mit dem Auto fahren die meisten, besonders nach Italien und Österreich. Mit dem Flugzeug fliegen sie nach Spanien und in die Türkei. Mit der Bahn fahren nur wenige.

Und es gibt ein berühmtes Klischee: Deutsche Touristen stehen im Hotel um sechs Uhr auf und legen ein Handtuch auf die Liege am Pool. Dann gehen sie wieder schlafen. Die Liege ist jetzt besetzt. Stimmt das? Fragen Sie am Pool.

FRAGEN ZUM TEXT

Wohin fahren die Deutschen?

Kreuze an. Zu jeder Frage passt genau eine Antwort. Such die Stelle im Text und unterstreiche sie.

1 Wie viel Urlaub haben die Deutschen etwa?

- ☐ **a** dreizehn Tage im Jahr
- ☐ **b** dreißig Tage im Jahr plus Feiertage
- ☐ **c** drei Wochen im Sommer
- ☐ **d** sechs Wochen im Sommer plus alle Feiertage im Winter

2 Was ist das beliebteste Reiseland der Deutschen?

- ☐ **a** Spanien, besonders die Insel Mallorca
- ☐ **b** Italien
- ☐ **c** Deutschland selbst
- ☐ **d** die Türkei

3 „Am liebsten fahren sie an die Ostsee." Welche Frage passt, und welcher Fall ist das?

- ☐ **a** Wohin? Akkusativ
- ☐ **b** Wo? Dativ, weil sie dort bleiben
- ☐ **c** Woher? Dativ
- ☐ **d** Wann? Akkusativ

4 Was ist ein Strandkorb?

- ☐ **a** ein Korb für Fische
- ☐ **b** ein Korb aus Holz mit Dach, für zwei Personen, gegen Wind und Sonne
- ☐ **c** ein kleines Boot
- ☐ **d** ein kleines Hotel direkt am Strand mit Blick auf das Meer

5 Welches Land im Ausland ist die Nummer eins?

- ☐ **a** Italien
- ☐ **b** Österreich
- ☐ **c** Spanien
- ☐ **d** Griechenland

6 Warum nennt man Mallorca „das siebzehnte Bundesland"?

- ☐ **a** weil die Insel seit 1990 offiziell zu Deutschland gehört
- ☐ **b** weil dort so viele Deutsche Urlaub machen
- ☐ **c** weil man dort Deutsch spricht
- ☐ **d** weil die Insel siebzehn Städte hat

7 Wie reisen die meisten nach Italien und Österreich?

- ☐ **a** mit dem Flugzeug
- ☐ **b** mit der Bahn
- ☐ **c** mit dem Auto
- ☐ **d** mit dem Schiff

8 Was ist das Klischee über deutsche Touristen?

- ☐ **a** Sie schlafen bis zwölf Uhr.
- ☐ **b** Sie legen um sechs Uhr ein Handtuch auf die Liege und gehen wieder schlafen.
- ☐ **c** Sie schwimmen jeden Morgen um sechs Uhr.
- ☐ **d** Sie frühstücken jeden Morgen um sechs Uhr am Pool und schwimmen danach.

SCHREIB MIT!

Fass den Text in drei Sätzen zusammen. Schreib dann einen Satz dazu, was du selbst darüber denkst.

Szenen: Entschuldigung, wie komme ich …?

Hören



Lies zuerst die Fragen. Scanne dann den Code und hör den Text zweimal. Kreuze beim zweiten Hören an. Den Text zum Nachlesen findest du auf der nächsten Seite.

1 Wohin möchte die Touristin?

- ☐ **a** zum Bahnhof
- ☐ **b** zum Schloss
- ☐ **c** zur Apotheke
- ☐ **d** zum Fluss

2 Wie kommt man zu Fuß vom Marktplatz zum Schloss?

- ☐ **a** links in die Hauptstraße, zehn Minuten
- ☐ **b** an der Kirche vorbei, rechts in die Burgstraße, den Berg hinauf
- ☐ **c** über die alte Brücke und dann immer geradeaus bis zum Fluss
- ☐ **d** mit dem Bus Linie 33

3 Welchen Tipp gibt der Mann?

- ☐ **a** ein Taxi vom Marktplatz zum Schloss nehmen
- ☐ **b** die Bergbahn am Kornmarkt nehmen
- ☐ **c** morgen wiederkommen
- ☐ **d** die Kirche besuchen

4 Was kostet die Bergbahn, und was ist dabei?

- ☐ **a** zwei Euro, nur die Fahrt
- ☐ **b** neun Euro, der Eintritt ins Schloss ist dabei
- ☐ **c** zehn Euro, ein Kaffee ist dabei
- ☐ **d** neun Euro für die Fahrt, der Eintritt ins Schloss kostet extra

5 „Sie haben mir sehr geholfen!“ Warum mir?

- ☐ **a** weil helfen den Dativ braucht
- ☐ **b** weil mir Akkusativ ist
- ☐ **c** weil die Touristin höflich ist
- ☐ **d** weil es ein Perfekt ist

6 Warum geht der Mann in der zweiten Szene nicht zu Fuß zum Bahnhof?

- ☐ **a** weil es regnet
- ☐ **b** weil der Bahnhof vierzig Minuten weit ist und sein Zug in dreißig Minuten fährt
- ☐ **c** weil er die Altstadt nicht kennt und Angst hat, sich zu verlaufen
- ☐ **d** weil der Bus kostenlos ist

7 Wo ist die Bushaltestelle?

- ☐ **a** hinter der Kirche
- ☐ **b** gegenüber, vor der Apotheke
- ☐ **c** am Kornmarkt
- ☐ **d** neben dem Bahnhof, hinter der großen Kirche

8 Wie lange fährt die Linie 33 zum Bahnhof, und was kostet das Ticket?

- ☐ **a** zwölf Minuten, zwei Euro
- ☐ **b** vierzig Minuten, neun Euro
- ☐ **c** zwei Minuten, zwölf Euro
- ☐ **d** zwanzig Minuten, zwei Euro

ZUM NACHLESEN

Szenen: Entschuldigung, wie komme ich ...?

Lies den Text erst, nachdem du ihn gehört hast. Unterstreiche, was du beim Hören nicht verstanden hast.

TOURISTIN Entschuldigung, können Sie mir helfen? Wie komme ich zum Schloss?

MANN Zum Schloss? Gern. Sie gehen hier geradeaus, die Hauptstraße entlang, etwa zehn Minuten. Dann kommen Sie zum Marktplatz mit der großen Kirche.

TOURISTIN Zum Marktplatz, gut.

MANN Am Marktplatz gehen Sie an der Kirche vorbei und dann rechts in die Burgstraße. Die Straße geht den Berg hinauf, bis zum Schloss. Das dauert noch einmal zwanzig Minuten, und es ist steil.

TOURISTIN Oh. Dreißig Minuten und ein Berg.

MANN Ich gebe Ihnen einen Tipp: Am Kornmarkt, direkt neben dem Marktplatz, ist die Bergbahn. Sie fährt alle zehn Minuten zum Schloss hinauf, in zwei Minuten. Das Ticket kostet neun Euro, und der Eintritt ins Schloss ist dabei.

TOURISTIN Das ist super. Also: geradeaus bis zum Marktplatz, dann zum Kornmarkt, und mit der Bergbahn.

MANN Genau. Und von oben sehen Sie die ganze Stadt und den Fluss. Das gefällt Ihnen bestimmt.

TOURISTIN Vielen Dank, Sie haben mir sehr geholfen!

MANN Gern geschehen. Schönen Tag!

MANN Entschuldigung, ich habe eine Frage. Ist der Hauptbahnhof weit von hier?

FRAU Zu Fuß ja, etwa vierzig Minuten. Der Bahnhof ist nicht in der Altstadt.

MANN Vierzig Minuten? Mein Zug fährt in einer halben Stunde.

FRAU Dann nehmen Sie den Bus. Die Haltestelle ist dort gegenüber, vor der Apotheke. Die Linie 33 fährt direkt zum Bahnhof, zwölf Minuten.

MANN Linie 33, gegenüber vor der Apotheke. Wo kaufe ich das Ticket?

FRAU Im Bus, beim Fahrer. Oder mit dem Handy. Zwei Euro.

MANN Danke Ihnen! Sie haben mir den Tag gerettet.

FRAU Schnell, da kommt er schon!

Szene: Ein Geschenk für Oma

Hören



Lies zuerst die Fragen. Scanne dann den Code und hör den Text zweimal. Kreuze beim zweiten Hören an. Den Text zum Nachlesen findest du auf der nächsten Seite.

1 Für wen sucht Leon ein Geschenk, und warum?

- ☐ **a** für seine Mutter, zum Muttertag
- ☐ **b** für seine Oma, sie wird achtzig
- ☐ **c** für seine Schwester, zur Hochzeit
- ☐ **d** für seine Oma, zu Weihnachten

2 „Ich zeige sie Ihnen." Was ist sie, was ist Ihnen?

- ☐ **a** sie = die zwei Ideen (Akkusativ), Ihnen = Leon (Dativ)
- ☐ **b** sie = die Oma (Akkusativ), Ihnen = die Verkäuferin (Dativ)
- ☐ **c** sie = die Verkäuferin, Ihnen = die Ideen
- ☐ **d** sie = Leon, Ihnen = die Oma

3 Welchen Schal empfiehlt die Verkäuferin, und warum?

- ☐ **a** den blauen, weil er dünner ist und im Frühling besser passt
- ☐ **b** den grünen, weil Grün älteren Damen gut steht
- ☐ **c** den roten, weil er billig ist
- ☐ **d** den goldenen, weil Oma achtzig wird

4 Warum kauft Leon keine Handschuhe?

- ☐ **a** Sie sind zu teuer.
- ☐ **b** Er kennt die Größe seiner Oma nicht.
- ☐ **c** Seine Oma hat schon viele Handschuhe aus Leder und Wolle.
- ☐ **d** Es gibt keine aus Leder.

5 Warum ist ein Buch keine gute Idee?

- ☐ **a** Die Oma liest nicht gern.
- ☐ **b** Die Oma hat schon alle Krimis.
- ☐ **c** Die Buchhandlung ist geschlossen.
- ☐ **d** Bücher sind zu schwer.

6 Was kauft Leon am Ende?

- ☐ **a** den grünen Schal und einen Gutschein über zwanzig Euro
- ☐ **b** den blauen Schal, die Handschuhe und einen Krimi aus der Buchhandlung
- ☐ **c** einen Krimi und eine Schleife
- ☐ **d** nur den Gutschein

7 „Welches Papier? Dieses rote oder dieses goldene?" Warum welches und dieses?

- ☐ **a** weil Papier neutrum ist (das Papier)
- ☐ **b** weil Papier Plural ist
- ☐ **c** weil es ein Akkusativ maskulin ist, wie welchen Schal
- ☐ **d** weil die Verkäuferin höflich ist

8 Wie viel bezahlt Leon zusammen?

- ☐ **a** neununddreißig Euro
- ☐ **b** zwanzig Euro
- ☐ **c** neunundfünfzig Euro
- ☐ **d** achtzig Euro

ZUM NACHLESEN

Szene: Ein Geschenk für Oma

Lies den Text erst, nachdem du ihn gehört hast. Unterstreiche, was du beim Hören nicht verstanden hast.

VERKÄUFERIN Guten Tag! Kann ich Ihnen helfen?

LEON Ja, gern. Ich suche ein Geschenk für meine Oma. Sie wird am Sonntag achtzig.

VERKÄUFERIN Achtzig, wie schön! Was mag Ihre Oma denn?

LEON Sie geht jeden Tag spazieren, auch im Winter. Und sie liest viel.

VERKÄUFERIN Dann habe ich zwei Ideen. Ich zeige sie Ihnen. Hier sind Schals aus Wolle, sehr warm. Und hier sind Handschuhe aus Leder.

LEON Die Schals sind schön. Welchen Schal empfehlen Sie mir?

VERKÄUFERIN Diesen hier, den grünen. Grün steht älteren Damen gut. Oder diesen blauen, der ist etwas dünner.

LEON Ich glaube, ich schenke ihr den grünen. Was kostet er?

VERKÄUFERIN Neununddreißig Euro. Und die Handschuhe? Welche Größe hat Ihre Oma?

LEON Das weiß ich nicht. Ihre Hände sind klein.

VERKÄUFERIN Dann lieber kein Risiko. Ein Buch vielleicht? Welche Bücher liest sie?

LEON Krimis. Aber sie hat schon alle.

VERKÄUFERIN Dann gebe ich Ihnen einen Gutschein für die Buchhandlung nebenan. Damit kauft sie sich selbst einen neuen Krimi.

LEON Gute Idee. Also den Schal und einen Gutschein über zwanzig Euro.

VERKÄUFERIN Soll ich Ihnen den Schal als Geschenk einpacken?

LEON Ja, bitte. Mit einer Schleife. Meine Oma mag Schleifen.

VERKÄUFERIN Welches Papier? Dieses rote oder dieses goldene?

LEON Das goldene. Achtzig ist ja fast Gold.

VERKÄUFERIN Sehr gern. Das macht zusammen neunundfünfzig Euro. Und sagen Sie Ihrer Oma herzlichen Glückwunsch von mir!

LEON Das sage ich ihr. Vielen Dank!

Interview: Mein erster Tag in Deutschland

Hören



Lies zuerst die Fragen. Scanne dann den Code und hör den Text zweimal. Kreuze beim zweiten Hören an. Den Text zum Nachlesen findest du auf der nächsten Seite.

1 Wann und wo ist Amira angekommen?

- ☐ **a** am 3. Dezember in Kassel, mit dem Zug aus Frankfurt am Abend
- ☐ **b** am 3. Dezember in Frankfurt, mit dem Flugzeug
- ☐ **c** im Sommer in Frankfurt, mit dem Bus
- ☐ **d** am 3. Dezember in Amman

2 „Es war kalt, und ich hatte nur eine dünne Jacke." Welche Formen sind war und hatte?

- ☐ **a** Präteritum von sein und haben
- ☐ **b** Perfekt von sein und haben, mit Partizip
- ☐ **c** Präsens
- ☐ **d** Konjunktiv

3 Wer hat Amira am Flughafen abgeholt?

- ☐ **a** ein Kollege aus dem Krankenhaus
- ☐ **b** eine ältere Frau
- ☐ **c** niemand
- ☐ **d** der Zugbegleiter

4 Wie war es am Bahnhof?

- ☐ **a** ruhig und einfach
- ☐ **b** laut, alle hatten es eilig, und Amira hat nichts verstanden
- ☐ **c** leer und dunkel, niemand war da, und alle Geschäfte waren geschlossen
- ☐ **d** warm und freundlich

5 „Ich habe jemanden gefragt." Warum jemanden und nicht jemand?

- ☐ **a** weil es Akkusativ ist: Wen habe ich gefragt?
- ☐ **b** weil es Plural ist
- ☐ **c** weil die Frau alt war
- ☐ **d** weil es Dativ ist: Wem habe ich geholfen?

6 Was hat die ältere Frau NICHT gemacht?

- ☐ **a** das Ticket am Automaten gekauft
- ☐ **b** Amira zum Gleis gebracht
- ☐ **c** mit dem Zugbegleiter gesprochen
- ☐ **d** Amira nach Kassel begleitet

7 Was war in den ersten Wochen am schwersten?

- ☐ **a** das Wetter
- ☐ **b** die Sprache, besonders die Fachsprache im Krankenhaus
- ☐ **c** das Essen
- ☐ **d** die Kollegen, die nie Zeit hatten und immer eilig waren

8 Was rät Amira jemandem, der heute ankommt?

- ☐ **a** niemanden fragen und alles allein machen
- ☐ **b** immer jemanden fragen und eine warme Jacke kaufen
- ☐ **c** nicht im Dezember kommen, weil es dann zu kalt und zu dunkel ist
- ☐ **d** zuerst die Prüfung machen

ZUM NACHLESEN

Interview: Mein erster Tag in Deutschland

Lies den Text erst, nachdem du ihn gehört hast. Unterstreiche, was du beim Hören nicht verstanden hast.

REPORTER Amira, du bist vor drei Jahren nach Deutschland gekommen. Erzähl uns von deinem ersten Tag.

AMIRA Das war der 3. Dezember. Ich bin am Abend in Frankfurt angekommen, mit dem Flugzeug aus Amman. Es war kalt, minus zwei Grad, und ich hatte nur eine dünne Jacke. Ich hatte zwei Koffer und vielleicht zwanzig Wörter Deutsch: Hallo, danke, bitte, Entschuldigung.

REPORTER Hat dich jemand abgeholt?

AMIRA Nein, niemand. Das Krankenhaus wollte jemanden schicken, aber es gab ein Missverständnis. Ich habe eine Stunde am Flughafen gewartet. Dann habe ich gedacht: Ich muss selbst zum Bahnhof.

REPORTER Und wie war das am Bahnhof?

AMIRA Schrecklich. Alles war laut, alle hatten es eilig, und ich habe nichts verstanden. Die Durchsagen waren zu schnell. Ich wollte eigentlich weinen.

REPORTER Was hast du gemacht?

AMIRA Ich habe jemanden gefragt. Eine ältere Frau. Ich habe gesagt: Entschuldigung, Kassel? Und sie hat alles verstanden. Sie hat mir das Ticket am Automaten gekauft, sie hat mich zum Gleis gebracht, und sie hat dem Zugbegleiter gesagt: Diese Frau muss in Kassel aussteigen. Sie hat sogar gewartet, bis der Zug gefahren ist.

REPORTER Hast du sie wiedergesehen?

AMIRA Leider nie. Ich weiß nicht einmal ihren Namen. Aber ich denke oft an sie. Als ich in Kassel angekommen bin, war es Mitternacht, und mein Kollege hat am Bahnhof gestanden. Mit einem Schild und mit einem Tee.

REPORTER Was war in den ersten Wochen am schwersten?

AMIRA Die Sprache. Im Krankenhaus hat man viel Fachsprache. Und niemand hat Zeit. Aber alle waren geduldig. Nach einem Jahr konnte ich alles verstehen, nach zwei Jahren habe ich die Prüfung gemacht.

REPORTER Was sagst du jemandem, der heute ankommt?

AMIRA Frag. Frag jemanden, immer. Die Deutschen sehen ernst aus, aber fast alle helfen, wenn man fragt. Und kauf dir eine warme Jacke. Vor dem Flug.

Cevaplar · 1 / 6

1 Was hast du gemacht?

LESEN

1 *Richtig oder falsch?* · **Brot gebacken** · **ein Sofa** · **bestellt** · **geschlafen** · **E-Mails gelesen**

2 *Was sagt Max?* · die Wohnung aufräumen **Ich habe die Wohnung aufgeräumt.** · ein Buch lesen **Ich habe ein Buch gelesen.** · meine Mutter anrufen **Ich habe meine Mutter angerufen.**

GRAMMATİK

1 *Mini-Check* · **gekauft** · **gemacht** · **gearbeitet** · **gelesen** · **hat** · **geschlafen**

2 *Mini-Check* · **angerufen** · **eingekauft** · **verstanden** · **aufgemacht** · **passiert** · **ferngesehen**

LESEN İM ALLTAG

1 *Was kostet das?* · ein Erwachsener **4 €** · eine Familienkarte **9 €** · ein Schüler **2 €** · ein Kind, fünf Jahre alt **gratis**

2 *Was stimmt?* · **2 Erwachsene mit Kindern** · **10 Personen** · **nichts**

3 *Du warst im Museum* · **bezahlt** · **bezahlt**

ÜBUNGEN

1 *Ortaç* · **gespielt** · **geschrieben** · **gefunden** · **gebracht** · **angerufen** · **telefoniert** · **gelesen** · **gedacht**

2 *Sırala* · ge- … -t **gemacht, gekauft, gespielt** · ge- … -en **gegessen, geschrieben, gefunden** · ohne ge- **telefoniert, besucht, verstanden**

3 *Dün* · Ich räume mein Zimmer auf. **Ich habe mein Zimmer aufgeräumt.** · Lena kauft ein. **Lena hat eingekauft.** · Wir sehen fern. **Wir haben ferngesehen.** · Max besucht Oma. **Max hat Oma besucht.**

4 *Was passt?* · schreiben **geschrieben** · treffen **getroffen** · nehmen **genommen** · sprechen **gesprochen** · fernsehen **ferngesehen**

5 *Senin dünün* · *Senin hakkında: ortaç sonda.*

6 *Bilder-Check* · **der Himmel** · **der Wald** · **die Erde** · **der Park** · **das Brötchen** · **das Buch** · **der Film** · **die Wäsche** · **das Fahrrad** · **der Kollege** · **die Kaffeemaschine** · **das Foto**

2 Ich bin gefahren

LESEN

1 *Richtig oder falsch?* · **Binz** · **eingeschlafen** · **Stralsund** · **bei Maya** · **am Strand**

2 *Ist oder hat?* · **ist** · **hat** · **ist** · **hat**

GRAMMATİK

1 *Mini-Check* · **bin** · **haben** · **ist** · **ist** · **ist** · **habe**

2 *Mini-Check* · **aufgestanden** · **gefahren** · **eingeschlafen** · **gelaufen** · **angekommen** · **gefahren**

LESEN İM ALLTAG

1 *Lies das Schild* · **Strandkarten-Automat** · **kauft man eine Karte** · **Laboe** · **Kurstrand**

2 *Was ist passiert?* · **bin** · **habe** · **ist** · **habe**

ÜBUNGEN

1 *Ortaç* · **gefahren** · **gegangen** · **aufgestanden** · **gekommen** · **geworden** · **eingeschlafen**

2 *haben mi, sein mı?* · **sind** · **habe** · **ist** · **hat** · **ist** · **ist**

3 *Rocky'nin pazarı* · Rocky wacht um sechs auf. **Rocky ist um sechs aufgewacht.** · Er läuft in den Park. **Er ist in den Park gelaufen.** · Er schwimmt im See. **Er ist im See geschwommen.** · Er schläft auf dem Sofa ein. **Er ist auf dem Sofa eingeschlafen.**

4 *Sofias Reise* · **Italien** · **Stunden** · **Freundin** · **heiß**

5 *Senin yolculuğun* · *Senin hakkında.*

6 *Bilder-Check* · **die Wolke** · **der Himmel** · **der Leuchtturm** · **das Hotel** · **die Nummer** · **das Schild** · **der Sand** · **das Meer** · **die Insel** · **die Sonne** · **die Sonnenbrille** · **das Boot**

Cevaplar · 2 / 6

3 Als Kind

LESEN

1 *Richtig oder falsch?* · **Gertrud** · **Bäcker** · **fünf** · **kein Fahrrad** · **im Museum**

2 *Früher* · **hatte** · **mussten** · **durfte** · **konnte** · **war**

GRAMMATİK

1 *Mini-Check* · **war** · **hatten** · **Warst** · **war** · **ihr** · **hatte**

2 *Mini-Check* · **konnte** · **mussten** · **durfte** · **wollte** · **konnte** · **Musstest**

LESEN İM ALLTAG

1 *Lies das Zeugnis* · **3. Klasse** · **1948/49** · **gut** · **genügend**

2 *Marias Schulzeit* · **war** · **hatte** · **musste** · **konnte**

ÜBUNGEN

1 *war mı, hatte mi* · **war** · **Warst** · **hatten** · **wart** · **hatte** · **Hattet**

2 *Geçmişte yardımcı fiiller* · **konnte** · **musste** · **wollte** · **durften** · **durfte**

3 *Neden gelmedin?* · müssen · lange arbeiten **Ich musste lange arbeiten.** · können · keinen Bus finden **Ich konnte keinen Bus finden.**

4 *Çocukken · Senin hakkında.*

5 *Almanca söyle* · Çocukken bir köpeğim vardı. **Als Kind hatte ich einen Hund.** · Maalesef gelemedim. **Ich konnte leider nicht kommen.**

6 *Bilder-Check* · **der Turm** · **der Baum** · **das Haus** · **der Ball** · **das Schaukelpferd** · **das Steckenpferd** · **der Drachen** · **die Schaukel** · **das Museum** · **die Kindheit** · **der Lehrer** · **die Eltern**

4 Wem gehört das?

LESEN

1 *Richtig oder falsch?* · **in der Straßenbahn** · **dreihundert** · **dreißig Jahren** · **einem Mann** · **seinen Schlüssel**

2 *Wem?* · **der** · **dem** · **einem**

GRAMMATİK

1 *Mini-Check* · **dem** · **der** · **dem** · **den Kindern** · **einer** · **einem**

2 *Mini-Check* · **den** · **dem** · **die** · **der** · **das** · **dem**

LESEN İM ALLTAG

1 *Lies die Quittung* · oda numarası **002** · geliş günü **28.07.21** · ayrılış günü **29.07.21** · tutar **2,60 €**

2 *Was stimmt?* · **Berchtesgaden** · **in bar** · **die Kurtaxe**

3 *Wem?* · **der** · **dem** · **dem**

ÜBUNGEN

1 *dem, der mi, den mi?* · **der** · **dem** · **dem** · **den** · **dem** · **der** · **den** · **dem**

2 *wen? mi, wem? mi?* · **den** · **dem** · **die** · **der**

3 *Kim ne alıyor?* · der Mann · die Oma · ein Geschenk **Der Mann gibt der Oma ein Geschenk.** · das Mädchen · die Lehrerin · Blumen **Das Mädchen gibt der Lehrerin Blumen.** · der Junge · der Hund · einen Knochen **Der Junge gibt dem Hund einen Knochen.**

4 *Hatayı bul* · Ich helfe die Frau. **Ich helfe der Frau.** · Das Auto gehört den Lehrer. **Das Auto gehört dem Lehrer.**

5 *Was passt?* · Wem gehört der Schirm? **Dem Mann mit dem Hund.** · Wem hilfst du? **Meiner Oma.** · Was hast du verloren? **Meinen Schlüssel.** · Wie sieht er aus? **Er ist schwarz.** · Seit wann arbeiten Sie hier? **Seit dreißig Jahren.**

6 *Bilder-Check* · **der Schirm** · **die Pflanze** · **die Treppe** · **der Boden** · **der Regenschirm** · **die Brille** · **die Tasche** · **der Ausweis** · **die Jacke** · **der Koffer** · **die Gitarre** · **das Fundbüro**

Cevaplar · 3 / 6

5 Mit dem Rad

LESEN

1 *Richtig oder falsch?* · **Meersburg** · **Lenas Tante** · **einer Stunde** · **der Schweiz** · **noch ein Reifen**

2 *Welches Wort?* · **mit** · **von** · **bei** · **Seit**

GRAMMATİK

1 *Mini-Check* · **dem** · **der** · **seiner** · **dem** · **der** · **einem**

2 *Mini-Check* · **zum** · **zur** · **beim** · **vom** · **seit** · **Seit**

LESEN İM ALLTAG

1 *Lies das Schild* · **warten** · **nach Aufforderung** · **Fährpersonal**

2 *An der Fähre* · **seit** · **mit** · **von** · **Nach**

ÜBUNGEN

1 *Hangi küçük kelime?* · **aus** · **bei** · **mit** · **Nach** · **seit** · **von**

2 *dem, der mi, den mi?* · **der** · **den** · **dem** · **dem**

3 *Kısa ve tatlı* · **zum** · **zur** · **beim** · **vom**

4 *Senin hakkında* · *Senin hakkında: seit ile şimdiki zaman.*

5 *Almanca söyle* · İşe otobüsle gidiyorum. **Ich fahre mit dem Bus zur Arbeit.** · Fırıncıda. (o, kadın) **Sie ist beim Bäcker.**

6 *Bilder-Check* · **die Wolke** · **der Turm** · **der Baum** · **das Boot** · **das Schiff** · **die Grenze** · **der Schwan** · **der Leuchtturm** · **die Bank** · **der Helm** · **der Sattel** · **der Radweg**

6 Das steht dir gut

LESEN

1 *Richtig oder falsch?* · **einen Anzug** · **Lena nicht** · **zu kurz** · **steht Ihnen gut** · **der Vorhang**

2 *Mir, dir, Ihnen* · **Ihnen** · **dir** · **mir** · **Ihnen**

GRAMMATİK

1 *Mini-Check* · **mir** · **dir** · **ihm** · **ihr** · **euch** · **uns**

2 *Mini-Check* · **gefallen** · **steht** · **schmeckt** · **klein** · **Ihnen** · **dir**

LESEN İM ALLTAG

1 *Lies das Schild* · **billiger** · **es kostet weniger**

2 *Was kostet es jetzt?* · die Hose, 40 € **20 €** · das Kleid, 60 € **30 €** · der Hut, 18 € **9 €** · der Mantel, 120 € **60 €**

3 *Im Geschäft* · **Ihnen** · **mir** · **mir**

ÜBUNGEN

1 *Kime?* · **mir** · **dir** · **ihm** · **ihr** · **uns** · **Ihnen** · **ihm** · **ihnen**

2 *mich mi, mir mi?* · **mich** · **mir** · **dich** · **dir** · **mir** · **mich**

3 *Hoşuma gidiyor* · ich · das Buch · gefallen **Das Buch gefällt mir.** · er · die Suppe · schmecken **Die Suppe schmeckt ihm.** · du · die Jacke · passen **Die Jacke passt dir.**

4 *Im Geschäft* · **passt** · **gefällt** · **steht** · **schmeckt**

5 *Sevdiklerin* · *Senin hakkında: özne şeydir.*

6 *Bilder-Check* · **der Schinken** · **der Bildschirm** · **der Teller** · **die Wand** · **die Hose** · **das Kleid** · **der Mantel** · **der Anzug** · **der Hut** · **der Schuh** · **die Tasche** · **die Umkleidekabine**

Cevaplar · 4 / 6

7 Ich gebe es dir

LESEN

1 *Richtig oder falsch?* · **einen Schal** · **rot** · **Maya** · **seiner Mutter** · **24. Dezember**

2 *Wer schenkt wem was?* · Maya / Lena / den Schal **Maya schenkt Lena den Schal.** · Lena / Maya / den Schal (letztes Jahr) **Lena hat Maya den Schal geschenkt.** · Die Mutter / Max / den Schal **Die Mutter schenkt Max den Schal.**

GRAMMATİK

1 *Mini-Check* · **Ich gebe dem Kind das Buch.** · **Sie schenkt mir einen Schal.** · **Er zeigt uns das Foto.** · **Max bringt seiner Mutter Blumen.**

2 *Mini-Check* · **Ich gebe es dir.** · **Er schenkt ihn mir.** · **Sie zeigt es ihm.** · **Ich gebe ihn dem Kind.**

LESEN İM ALLTAG

1 *Lies die Seite* · **125** · **des Vaters** · **einen Sohn** · **Cuxhaven**

2 *Dein Brief* · **Weihnachten** *Kendi kartın: kişi şeyden önce gelir.*

ÜBUNGEN

1 *İki isim* · Ich gebe · das Kind · den Ball **Ich gebe dem Kind den Ball.** · Wir schicken · der Freund · eine E-Mail **Wir schicken dem Freund eine E-Mail.** · Opa erzählt · die Kinder · eine Geschichte **Opa erzählt den Kindern eine Geschichte.**

2 *Küçük kelime olarak şey* · **ihn** · **sie** · **es** · **ihn**

3 *Hangi sıra?* · **es ihm** · **mir den Stift** · **es dir**

4 *Bir hediye* · *Senin hakkında: önce kişi, sonra hediye.*

5 *Daha kısa söyle* · Ich gebe dem Kind den Ball. **Ich gebe ihn ihm.** · Er schenkt der Mutter die Blumen. **Er schenkt sie ihr.** · Wir zeigen den Kindern den Garten. **Wir zeigen ihn ihnen.**

6 *Bilder-Check* · **die Kirche** · **das Fenster** · **das Haus** · **das Dach** · **der Schnee** · **das Schild** · **die Jacke** · **die Leute** · **der Stand** · **die Kerze** · **die Wurst** · **die Tasse**

8 Woher? Wo? Wohin?

LESEN

1 *Richtig oder falsch?* · **die Brücke** · **aus Berlin** · **zur Kirche** · **auf dem Marktplatz** · **fünfzig Meter**

2 *Woher, wo, wohin?* · **Woher** · **Wohin** · **Wo** · **Woher**

GRAMMATİK

1 *Mini-Check* · **aus der** · **in der** · **in die** · **vom** · **beim** · **zum**

2 *Mini-Check* · **zu** · **nach** · **zu** · **geradeaus** · **zum** · **links**

LESEN İM ALLTAG

1 *Wie weit ist es?* · der Bahnhof **770 m** · das Rathaus **430 m** · die Stadtmauer **130 m** · der Stadtpark **690 m**

2 *Was stimmt?* · **die Stadtmauer** · **die Wendelinus-Statue** · **links**

3 *Wie komme ich …?* · **zum** · **zur** · **zum** · **zur**

ÜBUNGEN

1 *Woher, wo mu, wohin mi?* · **ins Kino** · **im Kino** · **aus dem Café** · **zum Arzt** · **vom Arzt** · **bei Anna** · **zu Anna** · **in der Schule**

2 *Hangisi?* · **zu** · **in die** · **aus** · **bei**

3 *Nereye gidiyorlar?* · Wohin gehst du? (der Supermarkt) **In den Supermarkt.** · Wo ist Max? (der Supermarkt) **Im Supermarkt.** · Woher kommst du? (die Arbeit) **Von der Arbeit.**

4 *Hatayı bul* · Heute Abend gehen wir im Kino. **Heute Abend gehen wir ins Kino.** · Sie kommt gerade beim Arzt. **Sie kommt gerade vom Arzt.** · Morgen fahre ich in Berlin. **Morgen fahre ich nach Berlin.**

5 *Der Weg* · Dümdüz git. **Geh geradeaus.** · Sonra sola dön. **Dann biege links ab.** · Merdivenden yukarı çık. **Geh die Treppe hoch.**

6 *Bilder-Check* · **die Kirche** · **der Turm** · **das Fenster** · **das Auto** · **die Altstadt** · **die Brücke** · **der Platz** · **die Universität** · **die Treppe** · **der Weg** · **die Ampel** · **der Tourist**

Cevaplar · 5 / 6

9 Seit, vor, für

LESEN

1 *Richtig oder falsch?* · **vierzig** · **1990** · **Inge** · **Geld** · **in zwei Wochen**

2 *Seit, vor, für oder in?* · **vor** · **seit** · **für** · **In**

GRAMMATİK

1 *Mini-Check* · **seit** · **vor** · **für** · **in** · **Vor** · **Seit**

2 *Mini-Check* · **Jahren** · **Tagen** · **Wochen** · **Wochen** · **Jahr** · **Woche**

LESEN İM ALLTAG

1 *Wann?* · Duvar inşa edildi **13. August 1961** · köprü açıldı **9. zum 10. November 1989**

2 *Lies die Tafel* · **Bornholmer Straße** · **zusammen** · **Willy Brandt**

3 *Wie lange?* · **vor** · **seit**

ÜBUNGEN

1 *Hangi kelime?* · **seit** · **Vor** · **Nach** · **In** · **für** · **über** · **Ab** · **vor**

2 *Almanca* · iki yıl önce **vor zwei Jahren** · iki yıldır (hâlâ) **seit zwei Jahren** · bir hafta sonra (şimdiden) **in einer Woche** · bir haftalığına (planlı) **für eine Woche**

3 *seit mi, für mü?* · **seit** · **für** · **Seit**

4 *Der Zeitstrahl* · Die Mauer fällt 1989. Das war vor … **vor 37 Jahren** · Maya lernt Deutsch, Anfang 2025. Seit … **seit einem Jahr / seit 2025**

5 *Wie lange?* · **seit** · **vor** · **für** · **seit**

6 *Senin zaman çizgin* · *Senin hakkında: seit ile şimdiki zaman.*

7 *Bilder-Check* · **die Farbe** · **der Vorhang** · **die Uhr** · **das Bild** · **das Schild** · **die Mauer** · **der Künstler** · **der Fluss** · **die Brücke** · **der Turm** · **die Grenze** · **der Tourist**

10 Das Wetter

LESEN

1 *Richtig oder falsch?* · **24** · **Westen** · **regnet es** · **die Nordsee** · **Tee**

2 *Wie ist das Wetter?* · güneşli **Die Sonne scheint.** · yağmur yağıyor **Es regnet.** · bulutlu **Es ist bewölkt.** · soğuyor **Es wird kälter.**

GRAMMATİK

1 *Mini-Check* · **regnet** · **scheint** · **windig** · **schneit** · **bewölkt** · **Wetter**

2 *Mini-Check* · **wird** · **Grad** · **Norden** · **wärmer** · **Westen** · **besser**

LESEN İM ALLTAG

1 *Lies das Schild* · **Vorsicht** · **der Sand** · **an Wasserstellen** · **einsinken**

2 *Das Wetter heute* · **regnet** · **Westen** · **kälter**

ÜBUNGEN

1 *Bir sokak, dört hava* · güneş gözlüklü adam **Die Sonne scheint.** · şemsiyeli kadın **Es regnet.** · kardan adamlı çocuk **Es schneit.** · adam ve şapkası **Es ist windig.**

2 *Hava raporu* · **acht** · **zwanzig** · **Wind** · **Sonne**

3 *Isınıyor* · **schneit** · **sonnig** · **wird** · **sind**

4 *Senin havan* · *Senin hakkında.*

5 *Almanca söyle* · Yağmur yağıyor ve hava soğuk. **Es regnet und es ist kalt.** · Kuzeyde hava eksi beş derece. **Im Norden sind es minus fünf Grad.** · Karda güneş gözlüğü mü? Evet, güneş parlıyor! **Eine Sonnenbrille im Schnee? Ja, die Sonne scheint!**

6 *Bilder-Check* · **der Himmel** · **die Wolke** · **die Sonne** · **die Leute** · **das Wasser** · **der Sand** · **das Wetter** · **der Regen** · **der Wind** · **der Sturm** · **das Gewitter** · **der Schnee**

Cevaplar · 6 / 6

11 Größer als

LESEN

1 *Richtig oder falsch?* · **768** · **höher als** · **zwei** · **nicht mehr** · **besser**

2 *Vergleiche!* · Ulm 161 m / Köln 157 m (hoch) **Der Turm in Ulm ist höher als der Dom in Köln.** · Kuchen / Turm (gut) **Kuchen ist besser als ein Turm.** · Köln 157 m / ein Herzinfarkt (hoch, Max' Witz) **Das ist genauso hoch wie ein Herzinfarkt.**

GRAMMATİK

1 *Mini-Check* · **kleiner** · **höher** · **besser** · **lieber** · **wie** · **als**

2 *Mini-Check* · **Welcher** · **Welche** · **Welches** · **diesen** · **dieser** · **welchem**

LESEN İM ALLTAG

1 *Vergleiche* · **mehr** · **billiger** · **früher** · **früher**

2 *Was kostet das?* · Erwachsene **8,50 €** · Schüler **4,50 €** · Familienkarte **18,50 €** · Kinder bis 6 Jahre **frei**

3 *Rechne und vergleiche* · **billiger**

ÜBUNGEN

1 *-er* · **schneller** · **älter** · **größer** · **wärmer** · **besser** · **lieber** · **kürzer** · **teurer**

2 *als mı, wie mı?* · **wie** · **als** · **wie** · **als**

3 *Karşılaştır* · der Zug · der Bus · schnell **Der Zug ist schneller als der Bus.** · der Hund · die Katze · groß **Der Hund ist größer als die Katze.** · der Berg · das Haus · hoch **Der Berg ist höher als das Haus.**

4 *Hatayı bul* · Der Zug ist schnell als der Bus. **Der Zug ist schneller als der Bus.** · Tom ist genauso alt als ich. **Tom ist genauso alt wie ich.** · Der Berg ist hoch als das Hotel. **Der Berg ist höher als das Hotel.**

5 *welch- ve dies-* · **er** · **e** · **es** · **en** · **em** · **em**

6 *Dükkânda* · Welche Hose nimmst du? **Die da.** · Welchen Mantel möchtest du? **Diesen hier.** · Welches Kleid gefällt dir? **Das hier.** · Mit wem gehst du ins Kino? **Mit meiner Schwester.**

7 *Almanca söyle* · Hangi elbise hoşuna gidiyor? **Welches Kleid gefällt dir?** · Bu paltoyu alıyorum. **Ich nehme diesen Mantel.** · Patronumla sinemaya gidiyorum. **Ich gehe mit meinem Chef ins Kino.**

8 *Bilder-Check* · **der Turm** · **das Fenster** · **das Dach** · **die Tür** · **die Leute** · **der Platz** · **der Kinderwagen** · **die Kirche** · **der Dom** · **die Treppe** · **die Stufe** · **die Glocke**

12 Mein Wochenende

LESEN

1 *Richtig oder falsch?* · **an alle** · **zum Fischmarkt** · **nicht wirklich krank** · **im Konzert** · **früher kommen**

2 *Warum?* · Wir gehen zum Fischmarkt. Man kann dort gut frühstücken. **Wir gehen zum Fischmarkt, weil man dort gut frühstücken kann.** · Ich gehe nicht ins Büro. Ich bin krank. **Ich gehe nicht ins Büro, weil ich krank bin.**

GRAMMATİK

1 *Mini-Check* · **Zuerst** · **gehe** · **bin** · **regnet** · **haben** · **hat**

2 *Mini-Check* · **man** · **jemand** · **nichts** · **niemanden** · **Alle** · **Alles**

LESEN İM ALLTAG

1 *Lies die Karte* · gün **Samstag, 04.12.2010** · saat **20:00 Uhr** · şehir **Offenburg** · fiyat **19,80 €**

2 *Was stimmt?* · **steht** · **nicht zurückgeben**

3 *Deine E-Mail* · **Konzert** · **war** *Son boşluk senin: dann'dan sonra fiilin 2. sırada olduğunu kontrol et.*

ÜBUNGEN

1 *Sofia'nın yolculuğu* · **Zug** · **bei einer Freundin** · **sehr heiß** · **Meer** · **Woche**

2 *Neden?* · Ich bleibe zu Hause. Ich bin krank. **Ich bleibe zu Hause, weil ich krank bin.** · Wir fahren mit dem Zug. Wir fliegen nicht gern. **Wir fahren mit dem Zug, weil wir nicht gern fliegen.** · Lena ist glücklich. Sie hat Urlaub. **Lena ist glücklich, weil sie Urlaub hat.**

3 *Senin e-postan* · *Senin hakkında: her fiil geçmiş zamanda, weil'den sonra da fiil sonda.*

4 *Hatayı bul* · Ich bleibe zu Hause, weil ich bin krank. **Ich bleibe zu Hause, weil ich krank bin.**

5 *Kim? Ne?* · **man** · **Jemand** · **niemand** · **etwas** · **nichts** · **alle** · **alles** · **jemand**

6 *alle mi, alles mi?* · **Alle** · **Alles** · **alles** · **Alle**

7 *Zıttını söyle* · Jemand ist zu Hause. **Niemand ist zu Hause.** · Ich habe etwas gehört. **Ich habe nichts gehört.** · Gibt es etwas Neues? **Es gibt nichts Neues.**

8 *Bilder-Check* · **der Himmel** · **der Kran** · **das Dach** · **der Bus** · **der Hafen** · **die Fähre** · **die Brücke** · **der Markt** · **die Karte** · **das Museum** · **die E-Mail** · **das Handy**

MEHR LESEN UND HÖREN · LÖSUNGEN

1 *Der Adler fährt* · 1 **a** · 2 **b** · 3 **a** · 4 **b** · 5 **b** · 6 **c** · 7 **d** · 8 **b**

2 *Bertha fährt los* · 1 **b** · 2 **b** · 3 **b** · 4 **a** · 5 **b** · 6 **b** · 7 **b** · 8 **b**

3 *Heißer, kälter, nasser* · 1 **a** · 2 **b** · 3 **b** · 4 **b** · 5 **c** · 6 **b** · 7 **b** · 8 **a**

4 *632 Jahre Baustelle* · 1 **b** · 2 **b** · 3 **b** · 4 **a** · 5 **b** · 6 **b** · 7 **a** · 8 **b**

5 *Wohin fahren die Deutschen?* · 1 **b** · 2 **c** · 3 **a** · 4 **b** · 5 **c** · 6 **b** · 7 **c** · 8 **b**

6 *Szenen: Entschuldigung, wie komme ich ...?* · 1 **b** · 2 **b** · 3 **b** · 4 **b** · 5 **a** · 6 **b** · 7 **b** · 8 **a**

7 *Szene: Ein Geschenk für Oma* · 1 **b** · 2 **a** · 3 **b** · 4 **b** · 5 **b** · 6 **a** · 7 **a** · 8 **c**

8 *Interview: Mein erster Tag in Deutschland* · 1 **b** · 2 **a** · 3 **c** · 4 **b** · 5 **a** · 6 **d** · 7 **b** · 8 **b**

Resim kaynakları

DİE FOTOS · PİCTURE CREDİTS

Mauerweg at Spandauer Forst in Berlin 2025-04-17 03: Leonhard Lenz, CC0 (creativecommons.org/publicdomain/zero/1.0/deed.en), via Wikimedia Commons, commons.wikimedia.org/?curid=164471828, modified.

Carl Spitzweg - Sonntagsspaziergang: Carl Spitzweg, public domain, via Wikimedia Commons, commons.wikimedia.org/?curid=159112, modified.

Sunday Stroll - panoramio: Dg-505, CC BY 3.0 (creativecommons.org/licenses/by/3.0), via Wikimedia Commons, commons.wikimedia.org/?curid=56230004, modified.

Hallstattzeitliches Museum Großklein - Eintrittspreise 2014: Herzi Pinki, CC BY-SA 4.0 (creativecommons.org/licenses/by-sa/4.0), via Wikimedia Commons, commons.wikimedia.org/?curid=35570496, modified.

Rostock Ostsee (49833067856): Federal Waterways Engineering and Research Institute, CC BY 2.0 (creativecommons.org/licenses/by/2.0), via Wikimedia Commons, commons.wikimedia.org/?curid=92482957, modified.

Strandkörbe in Travemünde: Rosa-Maria Rinkl, CC BY-SA 4.0 (creativecommons.org/licenses/by-sa/4.0), via Wikimedia Commons, commons.wikimedia.org/?curid=49527686, modified.

Kreidefelsen Rügen in spring: NilsMargott, CC BY-SA 4.0 (creativecommons.org/licenses/by-sa/4.0), via Wikimedia Commons, commons.wikimedia.org/?curid=78890898, modified.

2021-08-11 Laboe (20) - Kurtaxe, Kurabgabe, Tourismusbeitrag, Ostseecard: Eduard47, CC BY-SA 4.0 (creativecommons.org/licenses/by-sa/4.0), via Wikimedia Commons, commons.wikimedia.org/?curid=108402706, modified.

Spielzeugmuseum Nürnberg Foyer 01: Achim Raschka, CC BY-SA 4.0 (creativecommons.org/licenses/by-sa/4.0), via Wikimedia Commons, commons.wikimedia.org/?curid=119779966, modified.

Nürnberg Spielzeugmuseum: Photo: Andreas Praefcke, CC BY 3.0 (creativecommons.org/licenses/by/3.0), via Wikimedia Commons, commons.wikimedia.org/?curid=5749622, modified.

File-German school-boy (Heinrich Bruno Wittig), aged 7, with schultüte & schulranzen, on his first day of school, Zeulenroda, 1936.wittig-archiv: family portrait, uploader, CC BY-SA 3.0 (creativecommons.org/licenses/by-sa/3.0), via Wikimedia Commons, commons.wikimedia.org/?curid=15286091, modified.

Zeugnis Katholische Volksschule Vrasselt, Kreis Rees 1949: Volksschule Vrasselt, public domain, via Wikimedia Commons, commons.wikimedia.org/?curid=81287115, modified.

Umbrellas at Caudan Waterfront Mall: Martin Falbisoner, CC BY-SA 4.0 (creativecommons.org/licenses/by-sa/4.0), via Wikimedia Commons, commons.wikimedia.org/?curid=44107331, modified.

Lost and Found Box (6947296049): Paul Gorbould, CC BY 2.0 (creativecommons.org/licenses/by/2.0), via Wikimedia Commons, commons.wikimedia.org/?curid=39659610, modified.

Pierre-Auguste Renoir, The Umbrellas, ca. 1881-86: Pierre-Auguste Renoir, public domain, via Wikimedia Commons, commons.wikimedia.org/?curid=30676828, modified.

Quittung über die Zahlung der Kurtaxe in Berchtesgaden über eine Hotelrezeption 2021: Mateus2019, CC BY-SA 4.0 (creativecommons.org/licenses/by-sa/4.0), via Wikimedia Commons, commons.wikimedia.org/?curid=108532168, modified.

Fähre Meersburg-Konstanz 2014-05 img07: Photo: Andreas Praefcke, CC BY 4.0 (creativecommons.org/licenses/by/4.0), via Wikimedia Commons, commons.wikimedia.org/?curid=37512826, modified.

Bodensee, Fähre Romanshorn, 11: Renardo la vulpo, CC0 (creativecommons.org/publicdomain/zero/1.0/deed.en), via Wikimedia Commons, commons.wikimedia.org/?curid=68878238, modified.

2020 - KunstGRENZE Kreuzlingen-Konstanz: JoachimKohler-HB, CC BY-SA 4.0 (creativecommons.org/licenses/by-sa/4.0), via Wikimedia Commons, commons.wikimedia.org/?curid=90411717, modified.

Grieben-Elbfähre, Fahrrad an Stopschild: Franzfoto, CC BY-SA 3.0 (creativecommons.org/licenses/by-sa/3.0), via Wikimedia Commons, commons.wikimedia.org/?curid=10013125, modified.

Kaufhaus des Westens in the 2010s: Avi1111 dr. avishai teicher, CC BY-SA 4.0 (creativecommons.org/licenses/by-sa/4.0), via Wikimedia Commons, commons.wikimedia.org/?curid=50619009, modified.

Kadewe Berlin Christmas Decoration Kaufhaus des Westens: Pixikus, CC0 (creativecommons.org/publicdomain/zero/1.0/deed.en), via Wikimedia Commons, commons.wikimedia.org/?curid=71913431, modified.

Shoe shop - Pristina 02: Andy Mabbett, CC BY-SA 3.0 (creativecommons.org/licenses/by-sa/3.0), via Wikimedia Commons, commons.wikimedia.org/?curid=25205301, modified.

Prozente im Verkauf: Erkaha, CC BY-SA 4.0 (creativecommons.org/licenses/by-sa/4.0), via Wikimedia Commons, commons.wikimedia.org/?curid=39520209, modified.

Christkindlesmarkt Nürnberg im Advent 2010 15: Aarp65, CC BY-SA 3.0 (creativecommons.org/licenses/by-sa/3.0), via Wikimedia Commons, commons.wikimedia.org/?curid=28630682, modified.

Christkindlesmarkt Nürnberg im Advent 2010 05: Aarp65, CC BY-SA 3.0 (creativecommons.org/licenses/by-sa/3.0), via Wikimedia Commons, commons.wikimedia.org/?curid=28630669, modified.

Victorian Christmas postcard by Raphael Tuck & Sons: Raphael Tuck & Sons, public domain, via Wikimedia Commons, commons.wikimedia.org/?curid=183046837, modified.

Der Haussekretär Hrsg Carl Otto Berlin ca 1900 Seite 125: Carl Otto, public domain, via Wikimedia Commons, commons.wikimedia.org/?curid=29591284, modified.

20230315 Hotel Holländer Hof Heidelberg 02: Flocci Nivis, CC BY 4.0 (creativecommons.org/licenses/by/4.0), via Wikimedia Commons, commons.wikimedia.org/?curid=130218574, modified.

Heidelberg - Alte Brücke - Brückentor II: TxllxtTxllxT, CC BY-SA 4.0 (creativecommons.org/licenses/by-sa/4.0), via Wikimedia Commons, commons.wikimedia.org/?curid=62489281, modified.

20230315 Alte Brücke Heidelberg 01: Flocci Nivis, CC BY 4.0 (creativecommons.org/licenses/by/4.0), via Wikimedia Commons, commons.wikimedia.org/?curid=137342651, modified.

Wegweiser St. Wendel: Florian Decker, Messdiener Winterbach, CC BY-SA 3.0 (creativecommons.org/licenses/by-sa/3.0), via Wikimedia Commons, commons.wikimedia.org/?curid=26967689, modified.

Berlin East Side Gallery (Ank Kumar, INFOSYS Limited) 07: Ank Kumar, CC BY-SA 4.0 (creativecommons.org/licenses/by-sa/4.0), via Wikimedia Commons, commons.wikimedia.org/?curid=97803820, modified.

Erwin Mauer, East Side Gallery (Ank Kumar, INFOSYS Limited) 12: Ank Kumar, CC BY-SA 4.0 (creativecommons.org/licenses/by-sa/4.0), via Wikimedia Commons, commons.wikimedia.org/?curid=98363896, modified.

Berliner Mauerreste an der Niederkirchnerstraße - panoramio: Jens Cederskjold, CC BY 3.0 (creativecommons.org/licenses/by/3.0), via Wikimedia Commons, commons.wikimedia.org/?curid=52879366, modified.

Gedenktafel Bornholmer Str (Prenz) Berliner Mauer Willy Brandt: OTFW , Berlin, CC BY-SA 3.0 (creativecommons.org/licenses/by-sa/3.0), via Wikimedia Commons, commons.wikimedia.org/?curid=21278171, modified.

Mudflats Hiking (116630215): Maurice Klabbers, CC BY 3.0 (creativecommons.org/licenses/by/3.0), via Wikimedia Commons, commons.wikimedia.org/?curid=82651169, modified.

Wattwanderung am Abend in Cuxhaven 3: Axel Hirtzbruch, CC BY-SA 4.0 (creativecommons.org/licenses/by-sa/4.0), via Wikimedia Commons, commons.wikimedia.org/?curid=131825079, modified.

Birken auf Norderney 7: Jürgen Hamann, CC BY-SA 4.0 (creativecommons.org/licenses/by-sa/4.0), via Wikimedia Commons, commons.wikimedia.org/?curid=148047361, modified.

Warnung vor Treibsand: Jürgen Hamann, CC BY-SA 4.0 (creativecommons.org/licenses/by-sa/4.0), via Wikimedia Commons, commons.wikimedia.org/?curid=59313912, modified.

2013 Ulm Löwenbrunnen Münsterplatz: Kreuzschnabel, CC BY-SA 3.0 (creativecommons.org/licenses/by-sa/3.0), via Wikimedia Commons, commons.wikimedia.org/?curid=28859609, modified.

Ulm - Altstadt - Ulmer Münster - Südschiff - Ansicht aus OG des SO-Turms (2): Roman Eisele, CC BY-SA 4.0 (creativecommons.org/licenses/by-sa/4.0), via Wikimedia Commons, commons.wikimedia.org/?curid=12113662, modified.

I09 254 Turmtreppe: Falk2, CC BY-SA 4.0 (creativecommons.org/licenses/by-sa/4.0), via Wikimedia Commons, commons.wikimedia.org/?curid=64817224, modified.

Eintrittspreise Kyffhäuser-Denkmal 20210914 HOF06003 RAW-Export 20220415002134: Foto: PantheraLeo1359531 Tafel: Kyffhäuser Denkmal, CC BY 4.0 (creativecommons.org/licenses/by/4.0), via Wikimedia Commons, commons.wikimedia.org/?curid=117052233, modified.

Hamburg, Landungsbrücken -- 2016 -- 3173: Dietmar Rabich, CC BY-SA 4.0 (creativecommons.org/licenses/by-sa/4.0), via Wikimedia Commons, commons.wikimedia.org/?curid=49712179, modified.

Hamburg, Hafen, Elbphilharmonie -- 2016 -- 3129: Dietmar Rabich, CC BY-SA 4.0 (creativecommons.org/licenses/by-sa/4.0), via Wikimedia Commons, commons.wikimedia.org/?curid=49712231, modified.

Hafenrundfahrt zur Humboldttour 03: Burkhard Mücke, CC BY-SA 4.0 (creativecommons.org/licenses/by-sa/4.0), via Wikimedia Commons, commons.wikimedia.org/?curid=78922743, modified.

2010 12 04 OG Klaus Doldinger Eintrittskarte: Peter Nath, CC BY-SA 4.0 (creativecommons.org/licenses/by-sa/4.0), via Wikimedia Commons, commons.wikimedia.org/?curid=146343902, modified.

Adler Verkehrsmuseum Nuernberg 12092010 side view: Total number of my uploaded files : 1116, CC BY-SA 3.0 (creativecommons.org/licenses/by-sa/3.0), via Wikimedia Commons, commons.wikimedia.org/?curid=11463652, modified.

Benz Patent Motorwagen 1886: Stas Kozlovskiy, CC BY-SA 4.0 (creativecommons.org/licenses/by-sa/4.0), via Wikimedia Commons, commons.wikimedia.org/?curid=116280060, modified.

تسوغ شبيتسه: Ibrahimikhlawi92, CC0 (creativecommons.org/publicdomain/zero/1.0/deed.en), via Wikimedia Commons, commons.wikimedia.org/?curid=76961548, modified.

Dom (Deutzer Brücke): Jörg Braukmann, CC BY-SA 4.0 (creativecommons.org/licenses/by-sa/4.0), via Wikimedia Commons, commons.wikimedia.org/?curid=143509692, modified.

Beach of Kellenhusen with strandkorbs, Baltic Sea, Germany: Nemracc, CC BY-SA 4.0 (creativecommons.org/licenses/by-sa/4.0), via Wikimedia Commons, commons.wikimedia.org/?curid=94472864, modified.

Hallein - Altstadt Motiv Schild - 2019 02 16: Eweht, CC BY-SA 4.0 (creativecommons.org/licenses/by-sa/4.0), via Wikimedia Commons, commons.wikimedia.org/?curid=76824623, modified.

Herbstfarben - Wollschal: Oxfordian Kissuth, CC BY-SA 3.0 (creativecommons.org/licenses/by-sa/3.0), via Wikimedia Commons, commons.wikimedia.org/?curid=56196090, modified.

RE6, 3, Gallus, Frankfurt am Main: GeorgDerReisende, CC BY-SA 4.0 (creativecommons.org/licenses/by-sa/4.0), via Wikimedia Commons, commons.wikimedia.org/?curid=159697336, modified.

Kelime resimleri: Language Quiz için yapay zekâ ile yapıldı (Google Gemini). Diyagramlar ve tasarım: Language Quiz.

DEUTSCH A2.1 · ERLEBNİSSE

Almanca, her seferinde bir yer.

Stralsund'da ikiye ayrılan bir tren, bavulun da öbür yarısında. Üç yüz siyah şemsiyeli bir oda. Bir anma levhası, geçmişi olan bir atkı, herkese giden bir e-posta. Olup bitenleri anlatan on iki bölüm ve onları anlatacak Almanca.

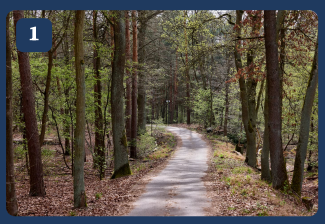

Ein Sonntag, ein Montag im Büro

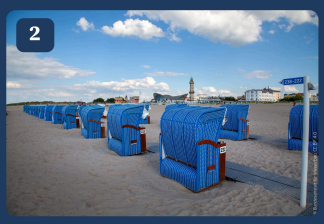

An der Ostsee: Warnemünde und Rügen



Das Spielzeugmuseum in Nürnberg



Das Fundbüro

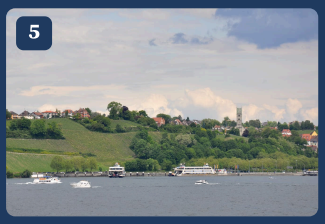

Der Bodensee: Konstanz und Meersburg



Das Kaufhaus in Berlin



Weihnachten in Nürnberg

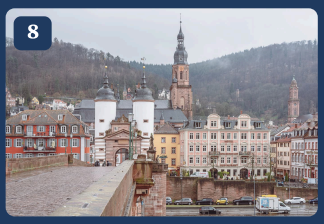

Heidelberg: Schloss und Alte Brücke

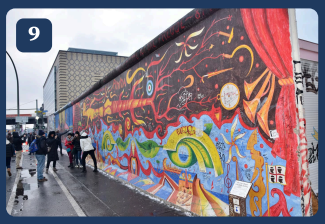

Die Mauer in Berlin



Das Watt an der Nordsee

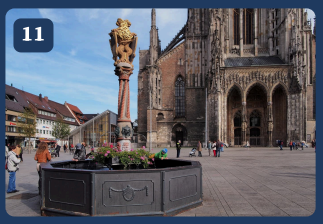

Ulm und sein Turm

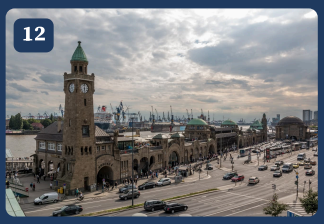

Ein Wochenende in Hamburg

BU KİTAPTAN SONRA ŞUNLARI YAPABİLİRSİN

- ✓ haben ve ortaçla ne yaptığımı söyleyebilirim
- ✓ nereye gittiğimi ve ne zaman kalktığımı söyleyebilirim
- ✓ war ve hatte ile nasıl olduğunu söyleyebilirim
- ✓ wem? diye sorup dem, der, den ile cevap verebilirim
- ✓ yedi Dativ kelimesini ezbere bilirim
- ✓ mir, dir, ihm, ihr, uns, euch, ihnen diyebilirim
- ✓ iki nesneyle kimin ne aldığını söyleyebilirim
- ✓ bir şeyin nerede olduğunu, nereye gittiğini ve nereden geldiğini söyleyebilirim
- ✓ seit ile bir şeyin ne zamandır sürdüğünü söyleyebilirim
- ✓ havanın nasıl olduğunu söyleyebilirim
- ✓ -er ve als ile iki şeyi karşılaştırabilirim
- ✓ bir hikâyeyi sırayla anlatabilirim: zuerst, dann, danach

Önce kelimeler. Her bölüm, kelimelerin eşyaların üstüne iğnelendiği bir fotoğrafla açılır. Böylece öğrendiğin ilk Almanca, gördüğün şeylerdir.

Gerçek Almanca. 1949'dan bir karne, bir konser bileti, Duvar'da bir levha, bir plajda bir uyarı: Almanya'nın gerçekten bastığı metinler, fotoğraflanmış ve okunmuş.

Kâğıt ve telefon. Kitaba yaz. Bir kodu tara: bölüm sesli okunur, bir öğretmen seninle konuşur ya da alıştırma uygulamada açılır.

Free. A1'den C2'ye bütün kurs languagequiz.org'da ücretsiz. Bu kitap onun kâğıt yarısı.

languagequiz.org
Ücretsiz başla, kendi seviyende.